

 **KERNER**



STRATOS

ULTRAFLACHGRUBBER

Ersatzteilliste

SA 500

TEILELISTE			
OBJEKT	MENGE	BAUTEILNUMMER	BESCHREIBUNG
1	1	010839	Hauptrahmen Feingrubber
2	1	015626	Seitenenteil rechts kpl. Feingrubber 480
3	1	015628	Seitenenteil links kpl. Feingrubber 480
4	2	008608	Tragrahmen mitte Feingrubber
5	1	003662	Tastrad rechts komplett Feingrubber
6	1	003659	Tastrad links komplett Feingrubber
7	1	005558	Scheibenvorsatz SA480 links komplett
8	1	005564	Scheibenvorsatz SA480 rechts komplett
9	1	010425	Crossboard Feingrubber 4,8m rechts
10	1	010430	Crossboard Feingrubber 4,8m links
11	1	013047	XCUT 5m links
12	1	013118	XCUT 5m rechts
13	1	009994	Einebnungsscheiben Feingrubber 4,8m links
14	1	009998	Einebnungsscheiben Feingrubber rechts 4,8m
15	1	009601	Einebnungsschiene Feingrubber 4,8m geklemmt links
16	1	005329	Einebnungsschiene Feingrubber rechts 4,8m
17	1	011017	Randscheibe Stratos komplett rechts
18	1	010942	Randscheibe Stratos komplett links
19	1	005372	GCW 600 Feingrubber rechts 4,8m
20	1	009575	GCW 600 3m komplett Rh. 800mm
21	1	005554	GCW 600 Feingrubber links 4,8m
22	1	012026	CW 651 3,0 m Rahmenhöhe 800mm
24	1	008466	Doppelwalzen 3,0m Rahmenhöhe 800mm
25	2	008860	Doppelwalzen 1,0m Rahmenhöhe 800mm
26	2	008617	Walzenklemmplatte
27	4	008685	Walzenflanschplatte schmal
28	1	005438	Striegel 3m komplett
29	2	009111	Striegel 1m komplett
30	16	001236	5mm Anlaufscheibe
31	16	001237	6mm Anlaufscheibe
32	1	010487	Striegel 3m doppelt komplett
33	1	010560	Striegel 1,0m doppelt komplett links
34	1	010561	Striegel 1,0m doppelt komplett rechts
35	10	002514	Bügelschraube M16-101-140
36	2	009242	Halteblech für Beleuchtung Feingrubber aufgesattelt
37	1	011849	Halter für Schottverschraubungen Feingrubber 4,8m vorne
38	2	003216	Beleuchtungshalter Feingrubber
39	2		Beleuchtung rechts
40	2		Beleuchtung
41	2	001200	Zylinder 100x50x600
42	2	001263	Stellzylinder Tastrad
43	2	001052	Bolzen 50x115
44	4	001053	Bolzen 50x130
45	2	005698	Bolzen 35x160
46	14	008607	Bügelschraube M16-151-140

TEILELISTE			
OBJEKT	MENGE	BAUTEILNUMMER	BESCHREIBUNG
47	58	DIN 125 - A 17	Unterlegscheibe
48	44	DIN 125 - A 21	Unterlegscheibe
49	20	DIN 125 - A 13	Unterlegscheibe
50	4	DIN 125 - A 31	Unterlegscheibe
51	4	DIN 985 - M30	Sechskantmutter
52	10	DIN 985 - M12	Sechskantmutter
53	58	DIN 985 - M16	Sechskantmutter
54	44	DIN 985 - M20	Sechskantmutter
55	2	DIN 931-1 - M27 x 150	Sechskantschraube
56	2	DIN 931-1 - M27 x 180	Sechskantschraube
57	28	DIN 931-1 - M20 x 160	Sechskantschraube
58	2	DIN 933 - M12 x 50	Sechskantschraube
59	16	DIN 933 - M20 x 55	Sechskantschraube
60	8	DIN 933 - M12 x 40	Sechskantschraube
61	10	DIN 933 - M16 x 45	Sechskantschraube
62	16	DIN 125 - A 10,5	Unterlegscheibe
63	16	DIN 985 - M10	Sechskantmutter
64	4	DIN 931-1 - M10 x 60	Sechskantschraube
65	8	DIN 933 - M10 x 20	Sechskantschraube
66	4	DIN 933 - M10 x 25	Sechskantschraube
67	1	007534	Striegel 3m komplett
68	1	010608	Striegel 1,0 m komplett links
69	1	010607	Striegel 1,0 m komplett rechts
70	2	015877	CW 651 1,05 m Rahmenhöhe 800mm

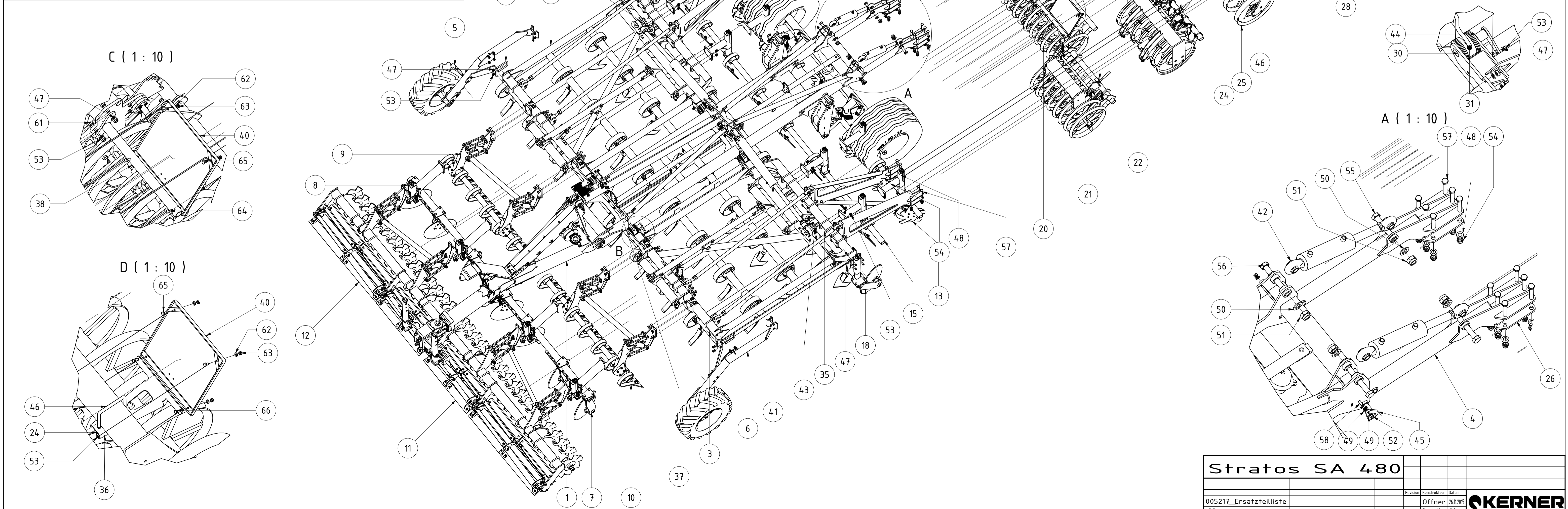

TEILELISTE

OBJEKT	MENGE	BAUTEILNUMMER	BESCHREIBUNG
1	1	010674	Hauptrahmen durchgehend Feingrubber
2	1	010716	Deichsel Stratos kpl.
3	1	015224	Deichsel Druckstrebe kpl. Feingrubber
4	1	005678	Wippe für Fahrwerk KA/SA
5	1	007609	Halter für Schottverschraubungen Feingrubber
6	1	007684	Halter für Schottverschraubungen hinten Feingrubber
7	1	005036	Rohr für Hydraulikleitungen Feingrubber
8	2	009067	Bügelschraube M12-81-115
9	1	011851	Halter für Schottverschraubungen Feingrubber hinten
10	1	013174	Halteblech für Stickstoffblase Stratos
11	2	015270	Komplettrad 500/50-17 AW mit Felge 16.00x17 H2
12	1	09-003.020	Bremsachse für Stratos
13	1	005656	Fahrwerkszylinder KA/SA komplett links
14	1	005659	Fahrwerkszylinder KA/SA komplett rechts
15	1	011881	Befestigungssatz für Membranzylinder
16	1	009201	Knorr Bremszylinder Typ 12
17	4	005698	Bolzen 35x160
18	2	005697	Bolzen 35x100
19	2	001049	Bolzen 50x95
20	6	001117	GEG50ES kpl.
21	6	DIN 125 - A 17	Unterlegscheibe
22	14	DIN 125 - A 13	Unterlegscheibe
23	14	DIN 985 - M12	Sechskantmutter
24	2	DIN 985 - M30	Sechskantmutter
25	6	DIN 985 - M16	Sechskantmutter
26	2	DIN 125 - A 31	Unterlegscheibe
27	1	DIN 931-1 - M30 x 140	Sechskantschraube
28	1	DIN 931-1 - M30 x 170	Sechskantschraube
29	4	DIN 933 - M16 x 50	Sechskantschraube
30	6	DIN 933 - M12 x 45	Sechskantschraube
31	8	DIN 125 - A 21	Unterlegscheibe
32	8	DIN 985 - M20	Sechskantmutter
33	8	DIN 933 - M20 x 60	Sechskantschraube
34	1	DIN 125 - A 8,4	Unterlegscheibe
35	1	DIN 985 - M8	Sechskantmutter
36	2	DIN 933 - M12 x 40	Sechskantschraube
37	2	DIN 933 - M16 x 45	Sechskantschraube
38	1	DIN 933 - M8 x 50	Sechskantschraube

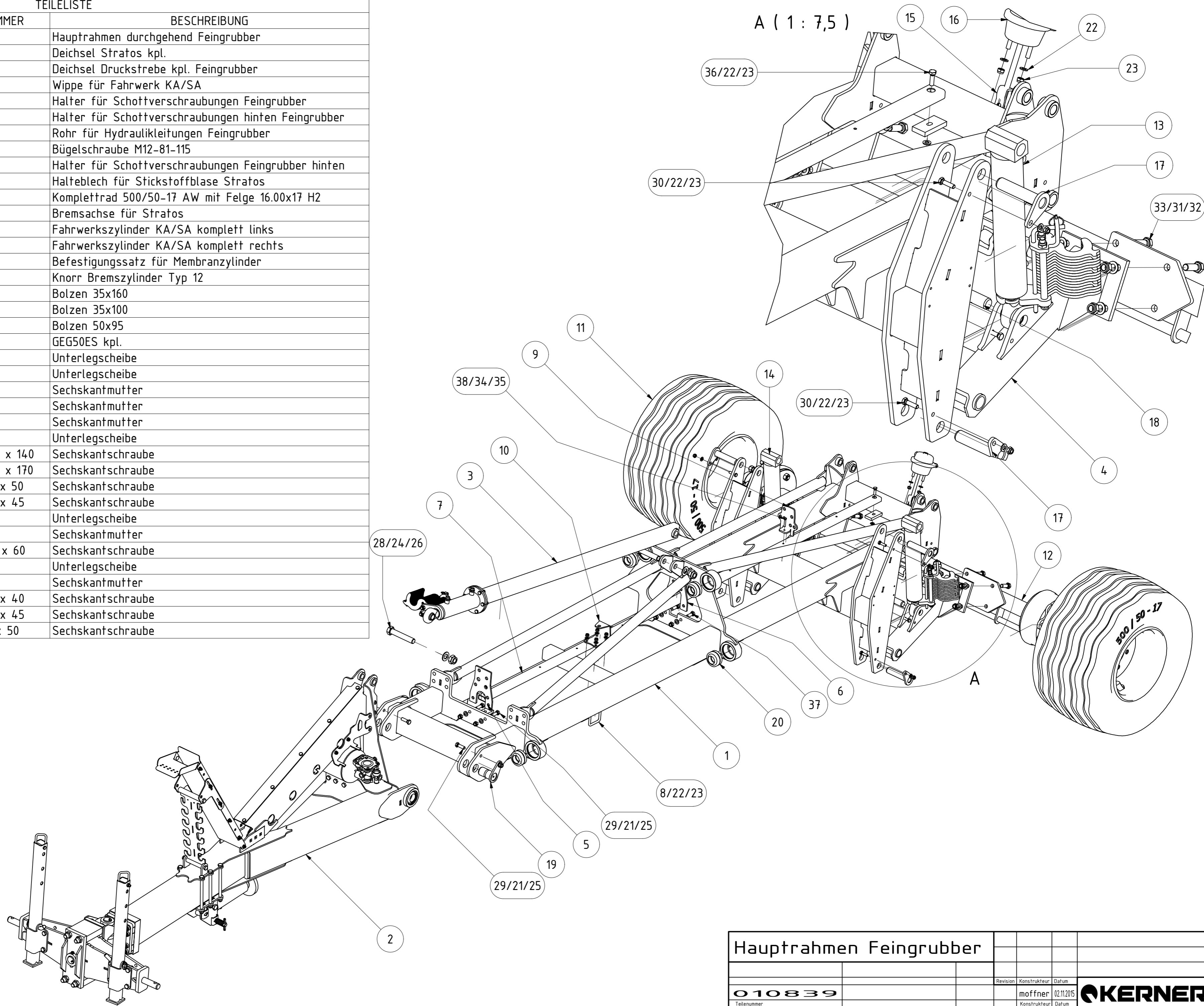

Hauptrahmen Feingrubber			
010839			
Teilenummer	Revision	Konstrukteur	Datum
		moßner	02.11.2015
		Konstrukteur	Datum
			KERNER

TEILELISTE

OBJEKT	MENGE	BAUTEILNUMMER	BESCHREIBUNG
1	1	010718	Deichsel Stratos
2	1	004334	Druckstrebenhälfte rechts
3	1	004333	Druckstrebenhälfte links
4	1	003789	Lagerbockflansch
5	1	007149	Schwenkteil Deichsel
6	1	004046	Anhängerbremventil 141627
7	1	004053	Druckluftbehälter 100057
8	1	004347	Druckluftkesselkonsole
9	1	004395	Stützfuß 190mm HUB mit Platte
10	1	008100	Schlauchhalter mit Griffstückaufnahme
11	2	002037	Stellblech für Schlauchhalter
12	1	002026	Schlauchwippenrinne kpl.
13	1	002017	Deckel für Schlauchwippe vorne
14	1	004746	Ringzugöse CAT4
15	1	KA09-005.550 Zugmaul K80	Zugmaul K80
16	1	007132	Stützfußkonsole
17	2	001117	GEG50ES kpl.
18	2	DIN 472 - 90 x 3	Sicherungsring
19	12	009612	Doppelschelle Gr.2 Ø18
20	1	013151	Druckluftkesselkonsole mit Halter für Manometer
21	6	DIN 931-1 - M16 x 250	Sechskantschraube
22	20	DIN 125 - A 17	Unterlegscheibe
23	20	DIN 985 - M16	Sechskantmutter
24	1	002040	Stecker für Stützfuß kpl.
24.1	1	002038	Stecker für Stützfuß KAS
24.2	1	ISO 8752 - 6 x 28	Spannstift
24.3	1	ISO 8752 - 10 x 80	Spannstift
24.4	1	002046	Druckfeder für Stützfußstecker
25	20	DIN 603 - M10 x 25	Flachrundschaube mit Vierkantansatz
26	5	DIN 933 - M12 x 28	Sechskantschraube
27	1	DIN 125 - A 21	Unterlegscheibe
28	21	DIN 125 - A 10,5	Unterlegscheibe
29	1	DIN 985 - M20	Sechskantmutter
30	21	DIN 985 - M10	Sechskantmutter
31	1	DIN 931-1 - M16 x 220	Sechskantschraube
32	2	DIN 931-1 - M8 x 80	Sechskantschraube
33	12	DIN 933 - M16 x 40	Sechskantschraube
34	1	DIN 603 - M10 x 30	Flachrundschaube mit Vierkantansatz
35	1	DIN 931-1 - M20 x 170	Sechskantschraube
36	1	DIN 931-1 - M16 x 160	Sechskantschraube
37	12	DIN 6912 - M20 x 60	Zylinderkopfschraube
38	2	DIN 125 - A 8,4	Unterlegscheibe
39	2	DIN 985 - M8	Sechskantmutter

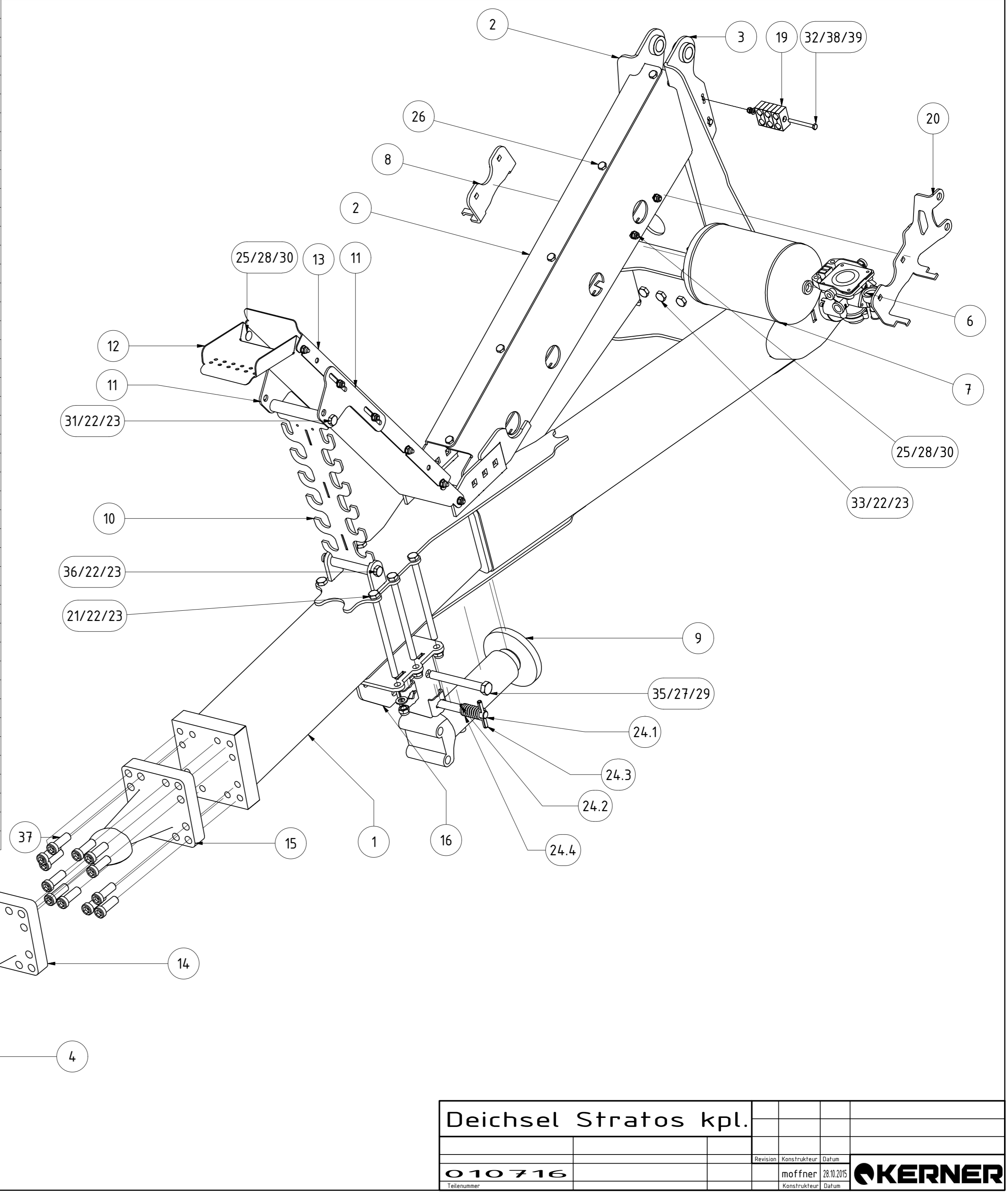

Deichsel Stratos kpl.			
010716	Revision	Konstrukteur	Datum
		moßner	28.10.2015
		Konstrukteur	Datum
			KERNER

TEILELISTE			
OBJEKT	MENGE	BAUTEILNUMMER	BESCHREIBUNG
1	1	007983	Deichselzylinder 80x40x175
2	1	006246	Druckstrebe Deichsel Feingrubber
3	35	001143	Schwenkplatte2 in 3mm
4	7	009590	Schwenkplatte2N in 3mm
5	2	001152	Stange kurz
6	16	001154	Tellerfeder 20.2x40x2,2
7	1	001136	Verbindungsflach2 rechts
8	1	001156	Arretierstange
9	4	DIN 985 - M16	Sechskantmutter
10	1	001549	Klappstecker_5
11	2	002339	Einschraub Verschraubung XVR NW 13 HL ED 1/2
12	6	DIN 933 - M12 x 40	Sechskantschraube
13	6	DIN 125 - A 13	Unterlegscheibe
14	6	DIN 985 - M12	Sechskantmutter

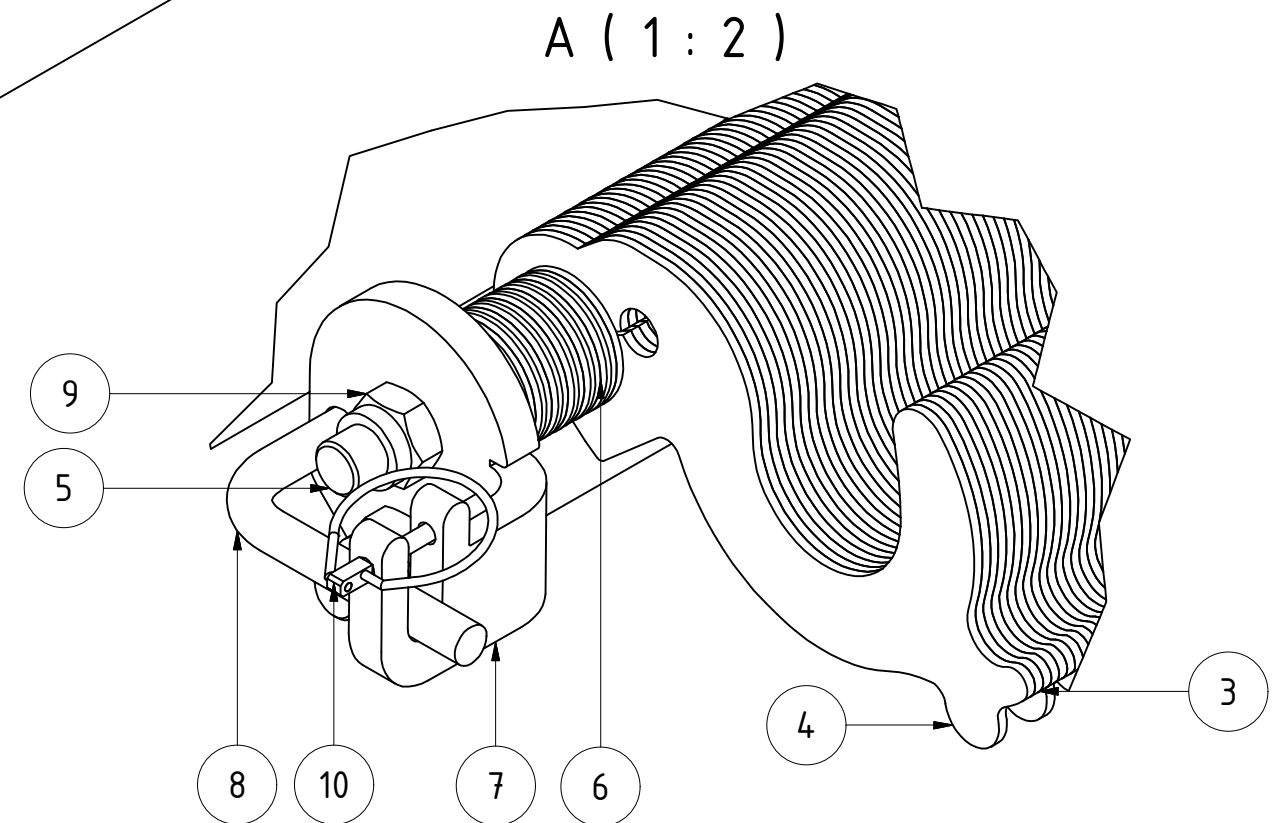
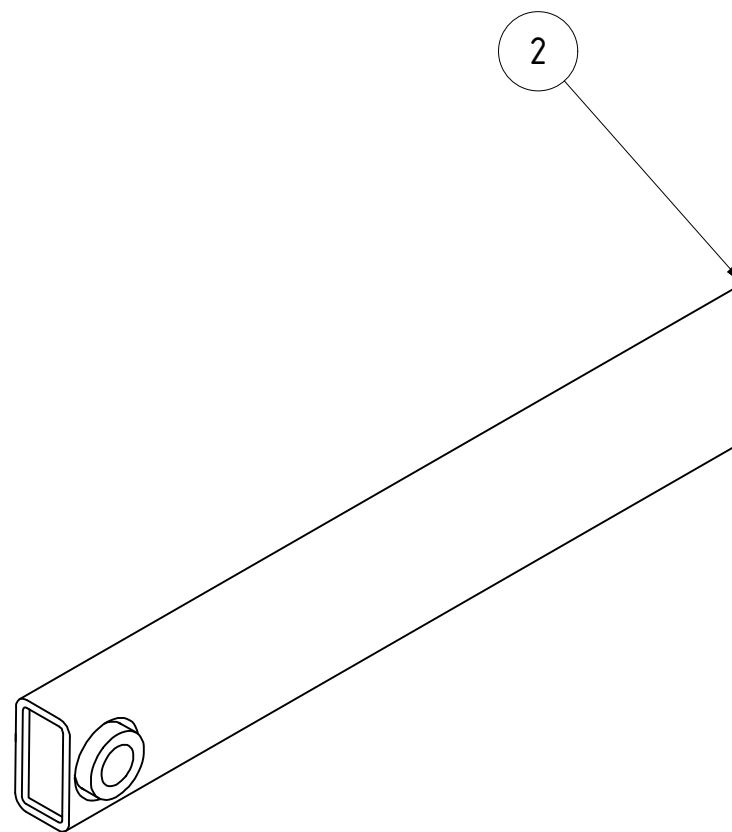
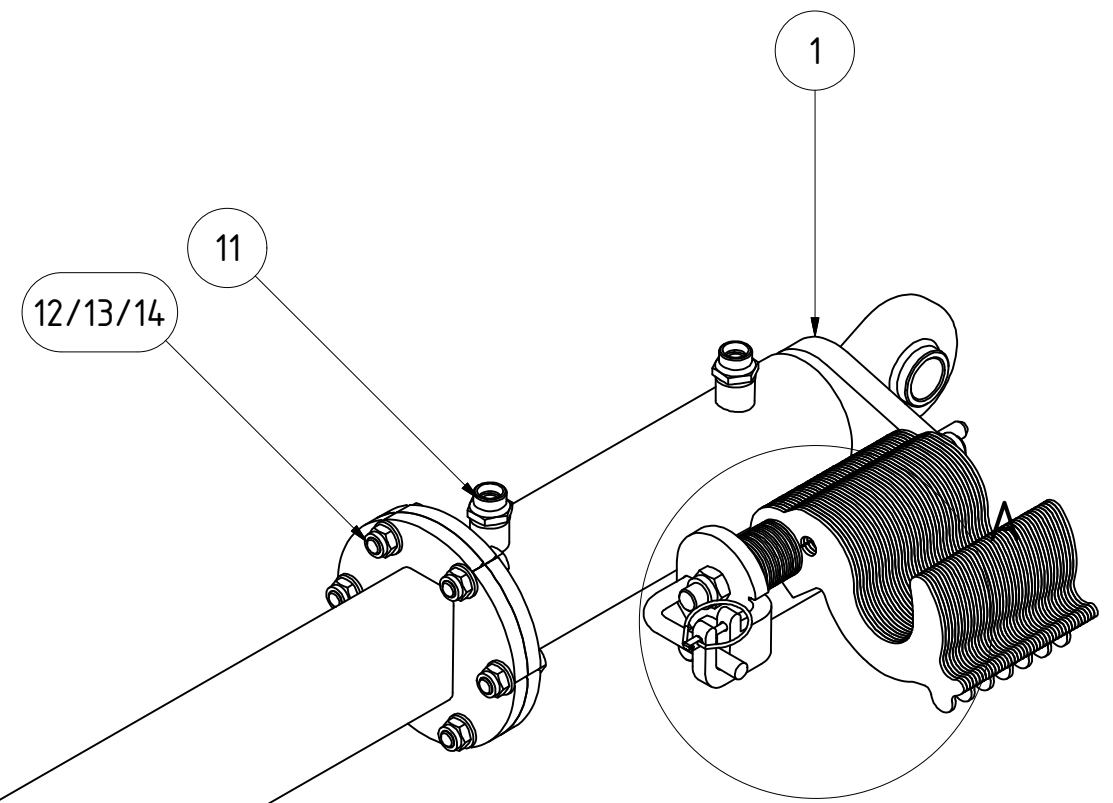

Deichsel Druckstrebe kpl. Feingrubber				
		Revision	Konstrukteur	Datum
015224			moßner	28.10.2015
Teilenummer			Konstrukteur	Datum
				KERNER

TEILELISTE

OBJEKT	MENGE	BAUTEILNUMMER	BESCHREIBUNG
1	1	005648	Zylinder Fahrwerk KA 80x40x350 links
2	1	011036	Sichelpaket links Fahrwerk Stratos
2.1	1	001156	Arretierstange
2.2	4	DIN 985 - M16	Sechskantmutter
2.3	2	001152	Stange kurz
2.4	1	001136	Verbindungsflach2 rechts
2.5	1	001549	Klappstecker_5
2.6	12	001144	Schwenkplatte2
2.7	3	001142	Schwenkplatte2N
2.8	8	001154	Tellerfeder 20.2x40x2,2

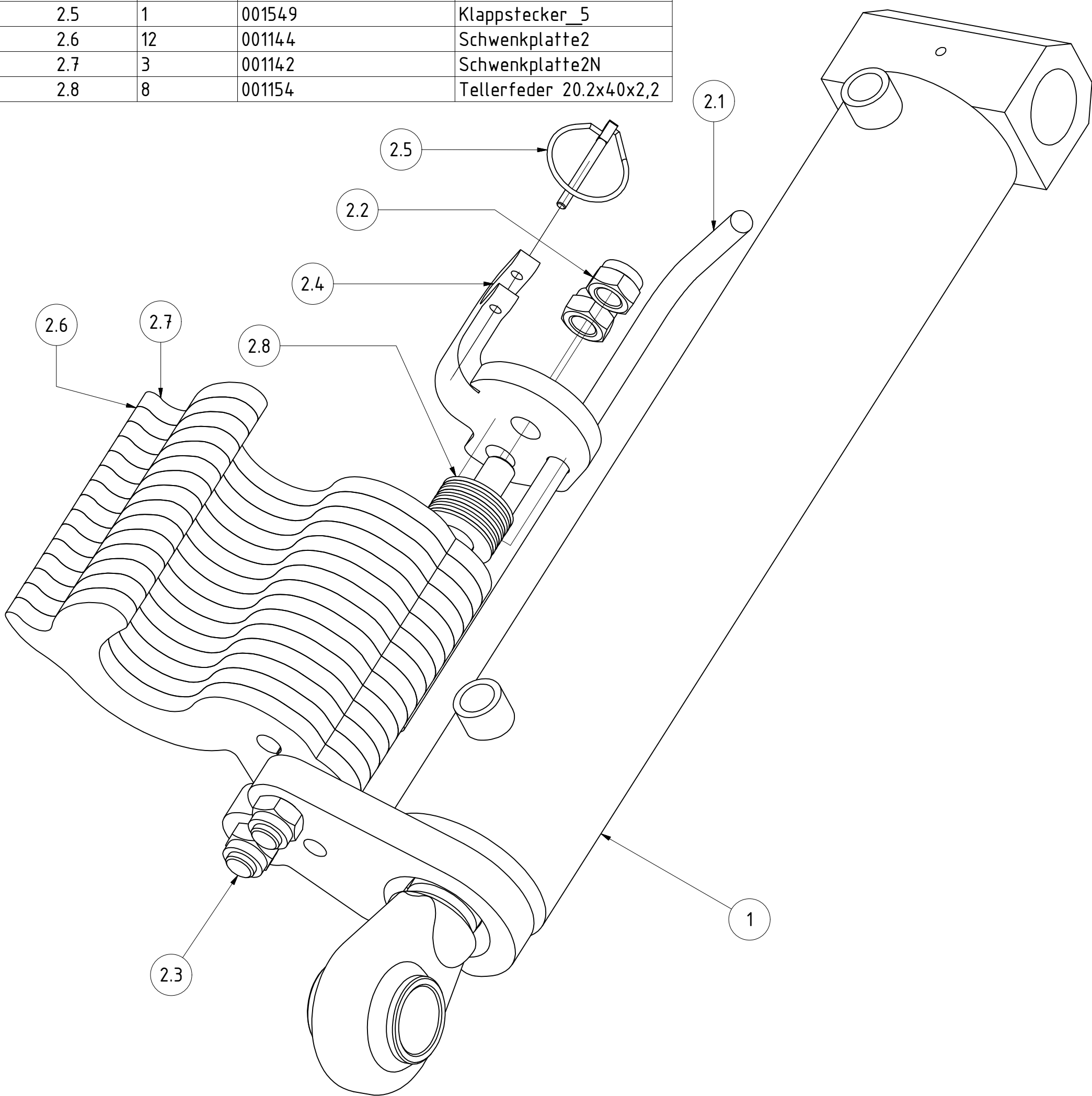

Fahrwerkszylinder KA/SA komplett links					
			Revision	Konstrukteur	Datum
005656			mo	ffner	30.10.2015
Teilnummer			Konstrukteur	Datum	



TEILELISTE			
OBJEKT	MENGE	BAUTEILNUMMER	BESCHREIBUNG
1	1	005662	Zylinder Fahrwerk KA 80x40x350 rechts
2	1	011037	Sichelpaket rechts Fahrwerk Stratos
2.1	1	001156	Arretierstange
2.2	4	DIN 985 - M16	Sechskantmutter
2.3	2	001152	Stange kurz
2.4	1	001549	Klappstecker_5
2.5	12	001144	Schwenkplatte2
2.6	3	001142	Schwenkplatte2N
2.7	8	001154	Tellerfeder 20.2x40x2,2
2.8	1	001137	Verbindungsflach2 links

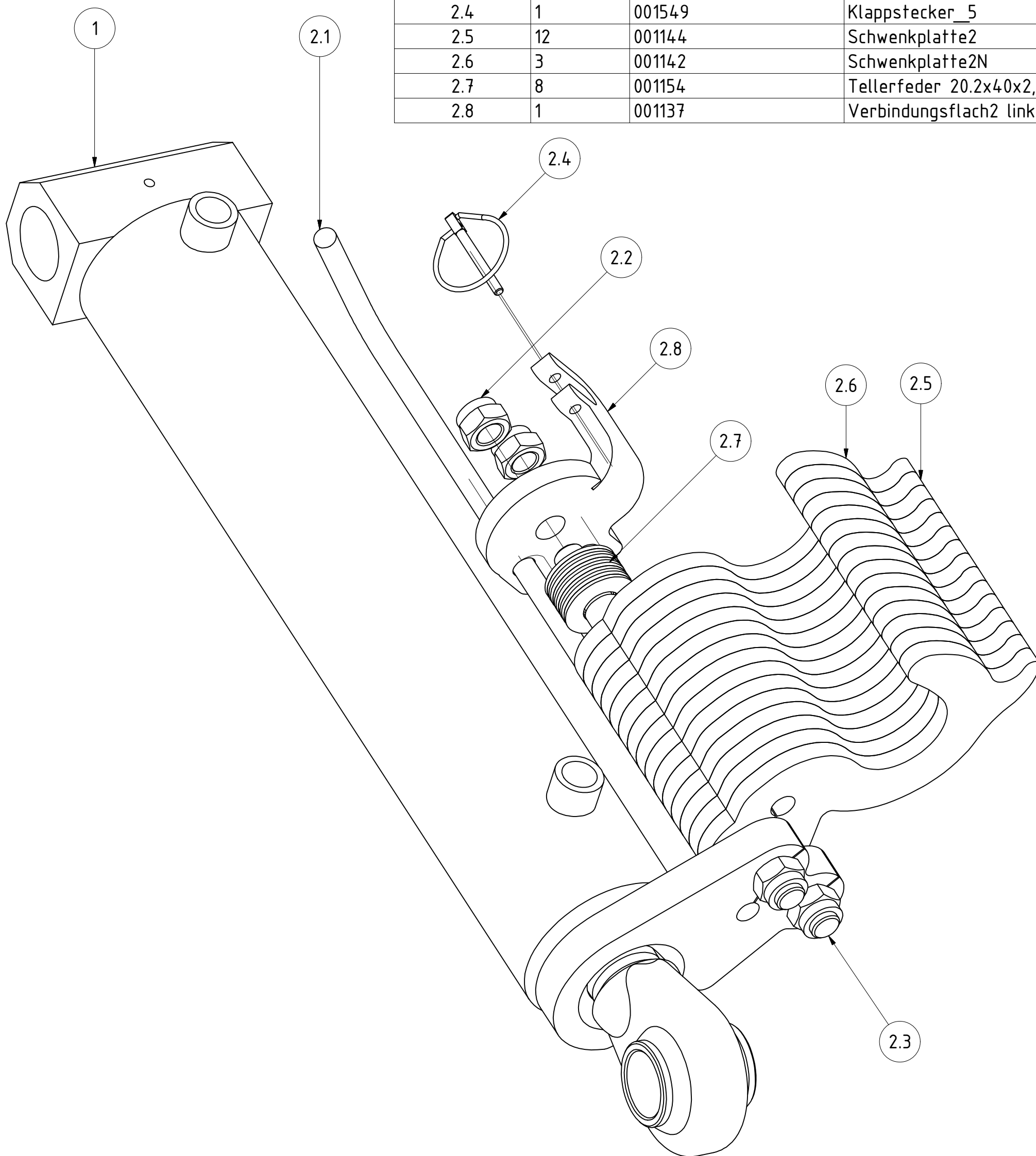

Fahrwerkszylinder KA/SA komplett rechts				
		Revision	Konstrukteur	Datum
005659			moffner	02.11.2015
Teilenummer			Konstrukteur	Datum



TEILELISTE			
OBJEKT	MENGE	BAUTEILNUMMER	BESCHREIBUNG
1	1	005219	Zinkenfeld Feingrubber links komplett 4,8m
2	1	005231	Klapprahmen Feingrubber links 4,8m
3	4	001852	Lagerblech Zinkenfeld Feingrubber
4	1	001914	Koppelstange Feingrubber
5	2	005235	Aufhängung Zinkenfeld Feingrubber 4,8m
6	4	005379	Beilagscheibe Ø 50 t=5
7	4	005378	Beilagscheibe Ø 50 t=3
8	2	003200	Druckstrebe Feingrubber komplett
9	1	009281	Tragrahmen Feingrubber innen links
10	1	008696	Tragrahmen Feingrubber außen links
11	1	009650	Winkel für Tragrahmen 4,8m Feingrubber
12	1	011012	Rahmenverlängerung Klappteil Feingrubber 4,8m
13	2	014796	Gegenplatte 117x117
14	2	001499	Konsole für Druckstrebe
15	1	001263	Stellzylinder Tastrad
16	3	002514	Bügelschraube M16-101-140
17	1	006867	Skala Tiefenverstellung Feingrubber
18	1	007215	Konsole Klapprahmen Tiefenanzeige Feingrubber
19	1	007214	Konsole Zinkenfeld Tiefenanzeige Feingrubber
20	1	014770	Führungsblech für Tiefenanzeige Stratos
21	1	007217	Buchse für Tiefenanzeige Feingrubber

TEILELISTE			
OBJEKT	MENGE	BAUTEILNUMMER	BESCHREIBUNG
22	20	DIN 125 - A 17	Unterlegscheibe
23	17	DIN 985 - M16	Sechskantmutter
24	2	DIN 933 - M16 x 40	Sechskantschraube
25	1	DIN 933 - M16 x 45	Sechskantschraube
26	1	009067	Bügelschraube M12-81-115
27	10	DIN 125 - A 13	Unterlegscheibe
28	10	DIN 985 - M12	Sechskantmutter
29	4	006815	Oberlenkerbolzen 25 x95
30	4	001227	Klappstecker_10
31	12	DIN 125 - A 31	Unterlegscheibe
32	10	DIN 125 - A 21	Unterlegscheibe
33	8	DIN 985 - M30	Sechskantmutter
34	10	DIN 985 - M20	Sechskantmutter
35	5	DIN 931-1 - M30 x 120	Sechskantschraube
36	3	DIN 931-1 - M30 x 130	Sechskantschraube
37	8	DIN 931-1 - M16 x 160	Sechskantschraube
38	8	DIN 933 - M20 x 60	Sechskantschraube
39	2	DIN 933 - M20 x 45	Sechskantschraube
40	8	DIN 933 - M12 x 50	Sechskantschraube

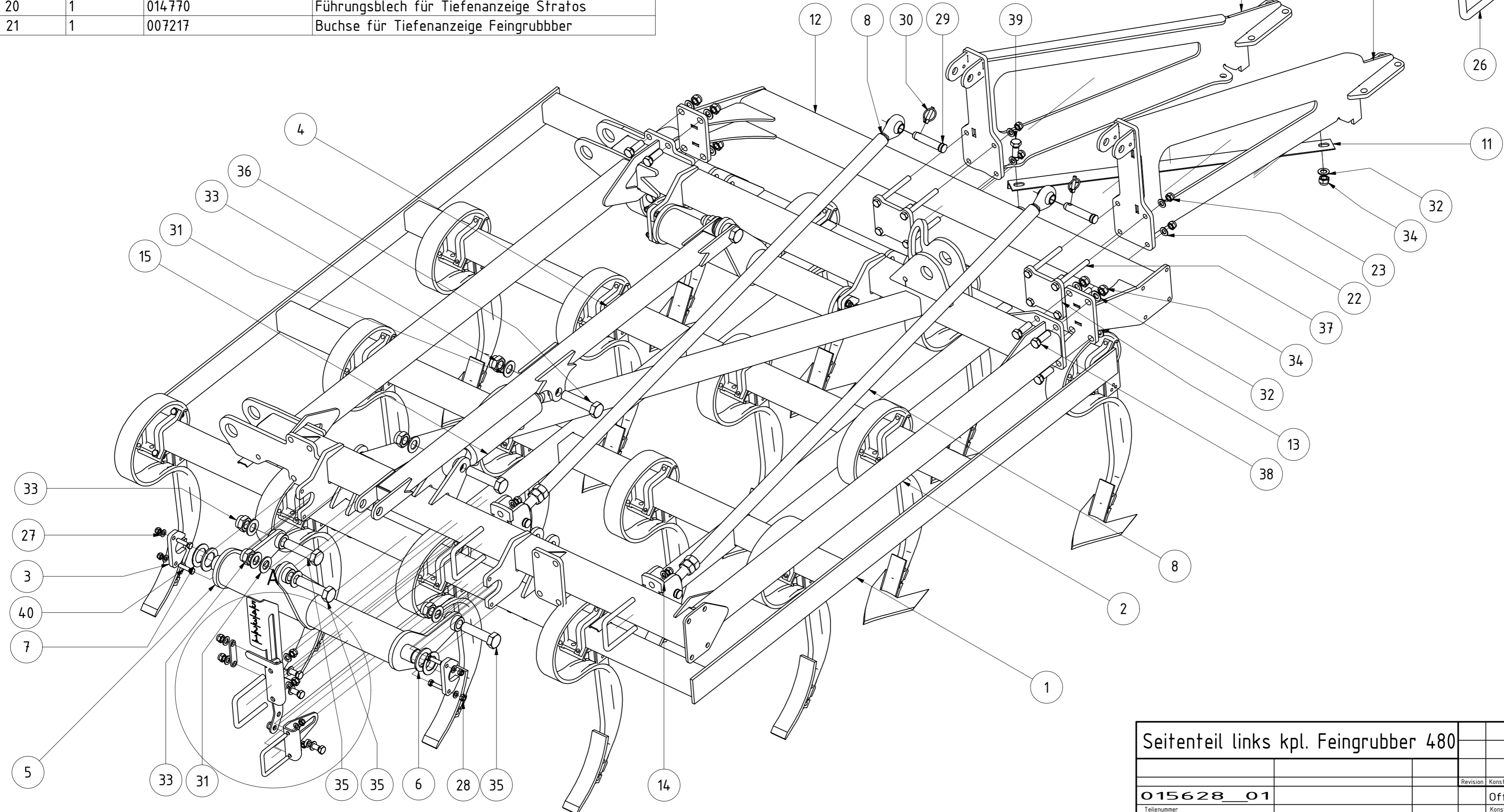
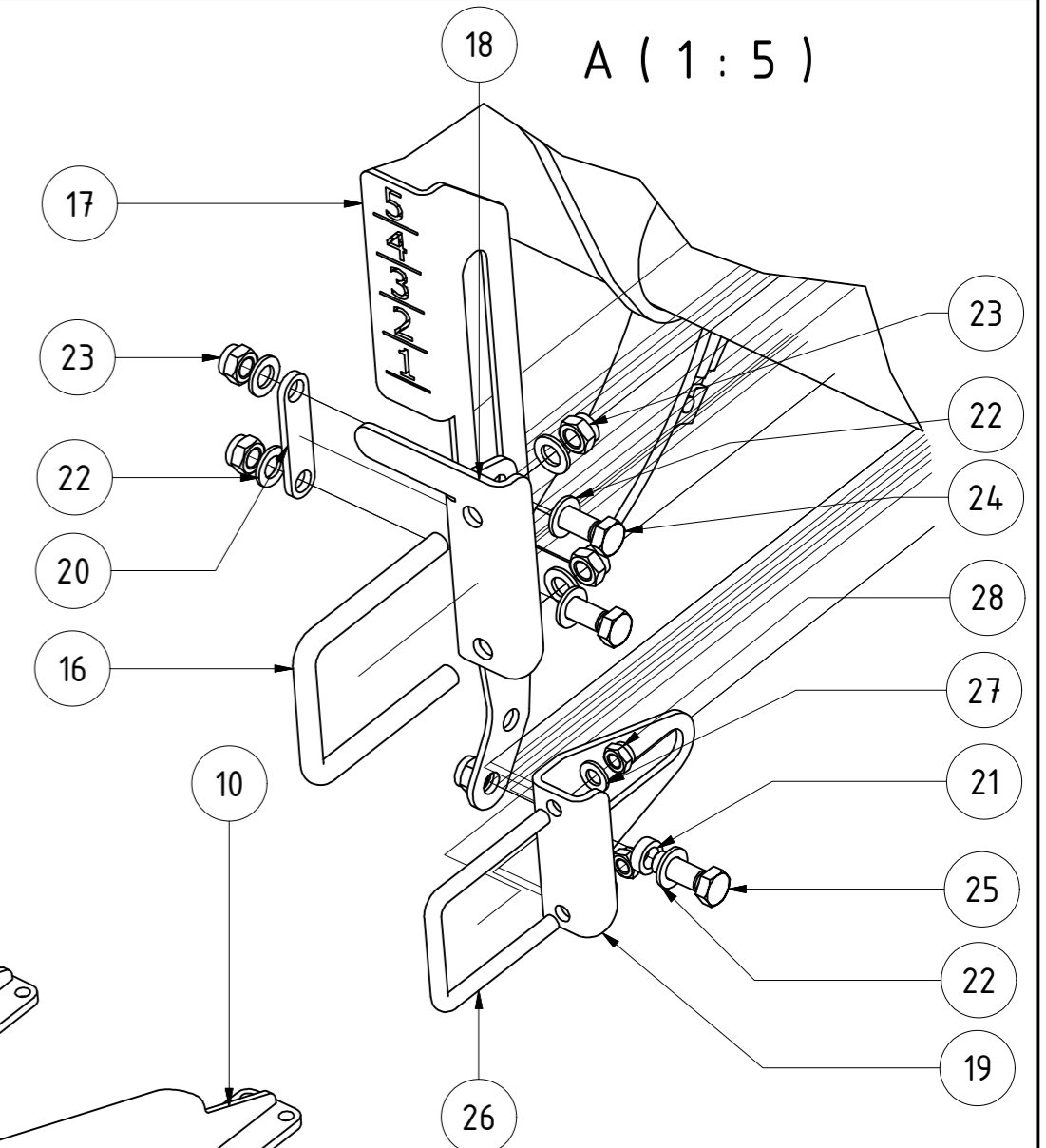

Seitenteil links kpl. Feingrubber 480			
015628	01	Revision	Konstrukteur
		Offner	23.11.2015
		Konstrukteur	Datum
			KERNER

TEILELISTE			
OBJEKT	MENGE	BAUTEILNUMMER	BESCHREIBUNG
1	1	005320	Zinkenfeld Feingrubber rechts komplett 4,8m
2	1	005327	Klapprahmen Feingrubber rechts 4,8m
3	1	001914	Koppelstange Feingrubber
4	2	005235	Aufhängung Zinkenfeld Feingrubber 4,8m
5	4	001852	Lagerblech Zinkenfeld Feingrubber
6	4	005379	Beilagscheibe Ø 50 t=5
7	4	005378	Beilagscheibe Ø 50 t=3
8	2	003200	Druckstrebe Feingrubber komplett
9	1	008679	Tragrahmen Feingrubber außen rechts
10	1	009441	Tragrahmen Feingrubber innen rechts
11	1	009650	Winkel für Tragrahmen 4,8m Feingrubber
12	1	011012	Rahmenverlängerung Klappteil Feingrubber 4,8m
13	2	014796	Gegenplatte 117x117
14	1	001263	Stellzylinder Tastrad
15	2	001499	Konsole für Druckstrebe
16	2	002514	Bügelschraube M16-101-140
17	4	006815	Oberlenkerbolzen 25 x95
18	4	001227	Klappstecker_10

TEILELISTE			
OBJEKT	MENGE	BAUTEILNUMMER	BESCHREIBUNG
19	12	DIN 125 - A 31	Unterlegscheibe
20	8	DIN 125 - A 13	Unterlegscheibe
21	12	DIN 125 - A 17	Unterlegscheibe
22	10	DIN 125 - A 21	Unterlegscheibe
23	8	DIN 985 - M30	Sechskantmutter
24	8	DIN 985 - M12	Sechskantmutter
25	12	DIN 985 - M16	Sechskantmutter
26	10	DIN 985 - M20	Sechskantmutter
27	8	DIN 931-1 - M30 x 120	Sechskantschraube
28	8	DIN 933 - M12 x 50	Sechskantschraube
29	8	DIN 933 - M20 x 55	Sechskantschraube
30	8	DIN 931-1 - M16 x 160	Sechskantschraube
31	2	DIN 933 - M20 x 45	Sechskantschraube

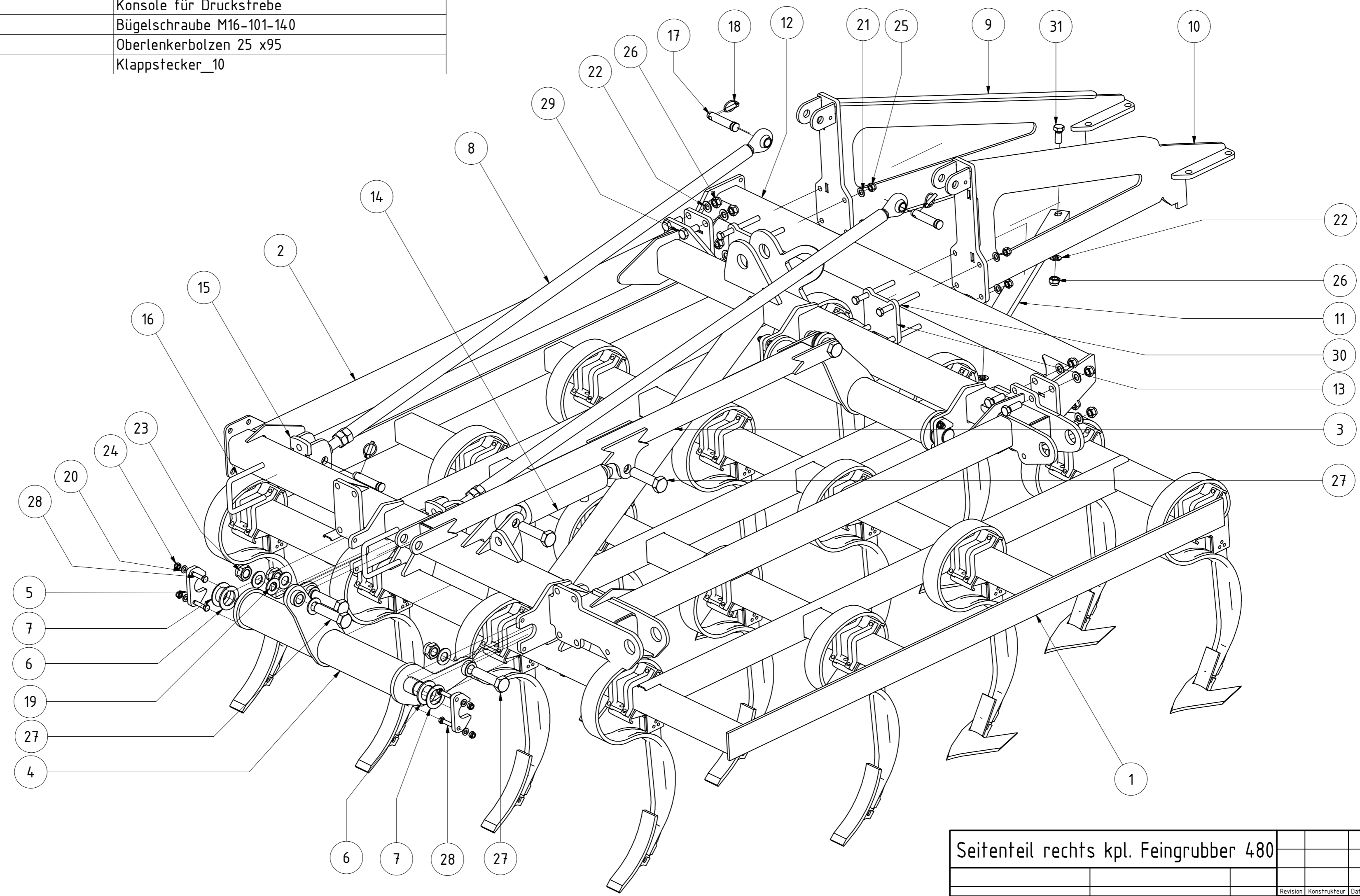

Seitenteil rechts kpl. Feingrubber 480						
				Revision	Konstrukteur	Datum
015626	01			Offner		23.11.2015
				Konstrukteur		Datum



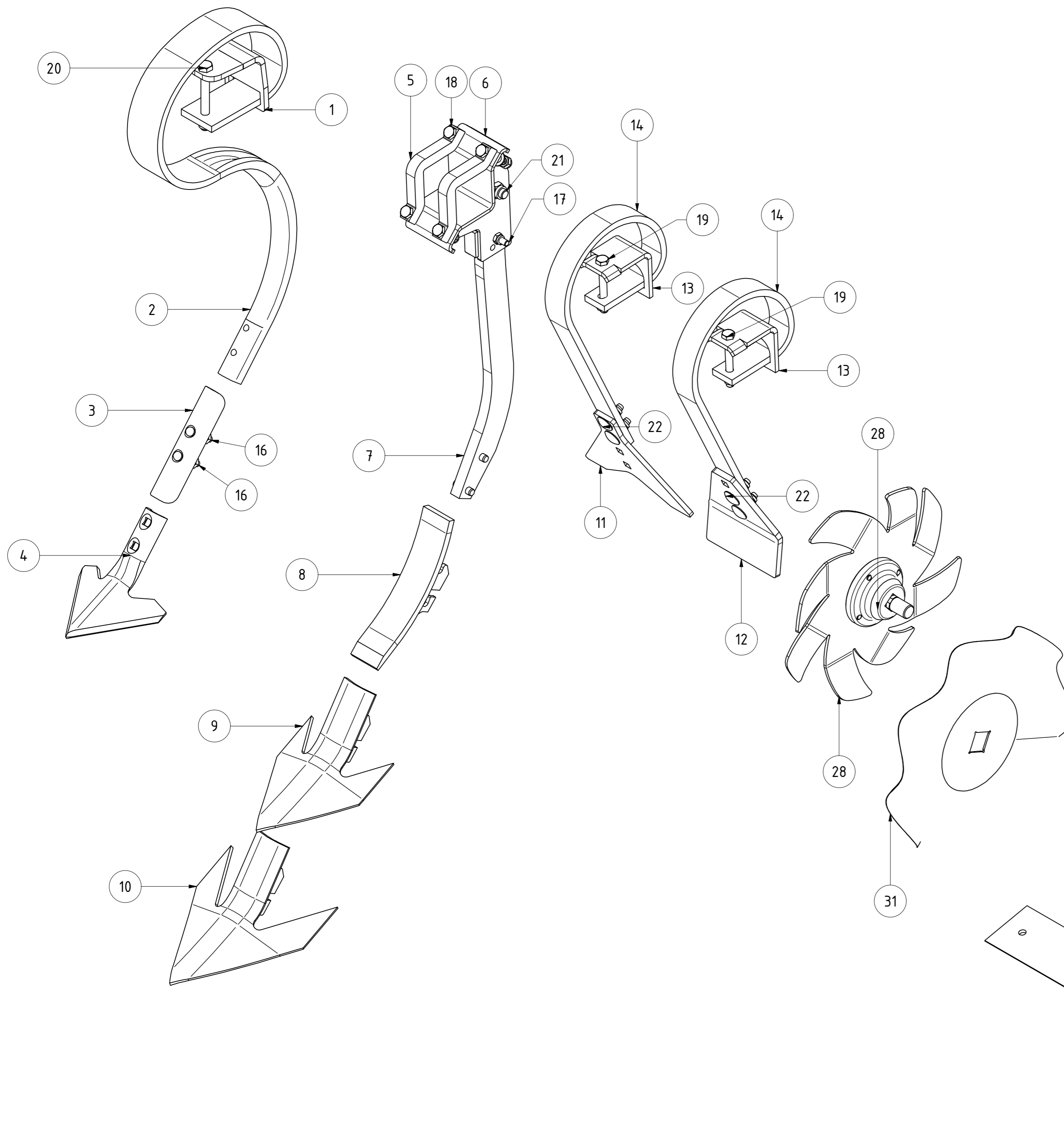

TEILELISTE			
OBJEKT	MENGE	BAUTEILNUMMER	BESCHREIBUNG
1	1	011200	Halbletch für Herkuleszinken 70x12
2	1	004605	Herkuleszinken 70x12
3	1	009432	Schmalschar Federzinken Feingrubber
4	1	000536	Gänsefußschar 185 101.558
5	2	007147	Klemmbügel 80 x 80
6	1	004898	Grindelplatten Feingrubber geklemmt
7	1	002971-02	Stiel Feingrubber gebohrt
8	1	003041	Schmalschar 60mm Feingrubber
9	1	009190	Gänsefußschar Schnellwechsel Feingrubber 180 mm
10	1	009197	Gänsefußschar Schnellwechsel Feingrubber 230 mm
11	1	004414	Zustreicher Feingrubber
12	1	007302	Schaufel für Crossboard Feingrubber
13	2	EA12-005.368	Klemmteil für Laufrolle
14	2	004547	Zinkenfeder 45x12 lang
15	2	8734.12.40	Zylinderstift gehärtet ISO 8734 - 12 x 40
16	2	012062	Planschraube mit Mutter M10x60 (8.8)
17	1	DIN 931-1 - M10 x 60	Sechskantschraube (10.9) Scherschraube
18	4	DIN 931-1 - M12 x 50	Sechskantschraube
19	2	DIN 931-1 - M12 x 100	Sechskantschraube
20	1	DIN 931-1 - M14 x 120	Sechskantschraube
21	1	DIN 931-1 - M16 x 60	Sechskantschraube
22	4	DIN 603 - M12 x 40	Flachrundschaube mit Vierkantansatz
23	1	DIN 985 - M10	Sechskantmutter
24	10	DIN 985 - M12	Sechskantmutter
25	1	DIN 985 - M14	Sechskantmutter
26	1	DIN 985 - M16	Sechskantmutter
27	4	DIN 125 - A 13	Unterlegscheibe
28	1	007665	Sternrad Feingrubber mit Lagerung links
29	4	DIN 125 - A 10,5	Unterlegscheibe
30	4	DIN 933 - M10 x 25	Sechskantschraube
31	1	009289	Wellscheibe geprägt
32	1	012954	Messer für Messerwalze 500mm
33	1	012969	Messer für Messerwalze 750mm

Arbeitswerkzeuge Übersicht STRATOS					
			A2		
Halbzeug	Material	Blattgröße	Revision	Konstrukteur	Datum
012064_Ersatzteilliste.idw	012064_Ersatzteilliste	1 von 1	1 : 5	cmaucher	26.11.2015
Dateiname	Teilenummer	Blatt-Nr.	Maßstab	Konstrukteur	Datum
					KERNER

TEILELISTE

OBJEKT	MENGE	BAUTEILNUMMER	BESCHREIBUNG
1	1	001878	Auge für 65-308
2	1	CAT2 Kugel	
3	1	DIN 934 - M30	Sechskantmutter
4	1	006864	Druckstrebe für Walze Feingrubber

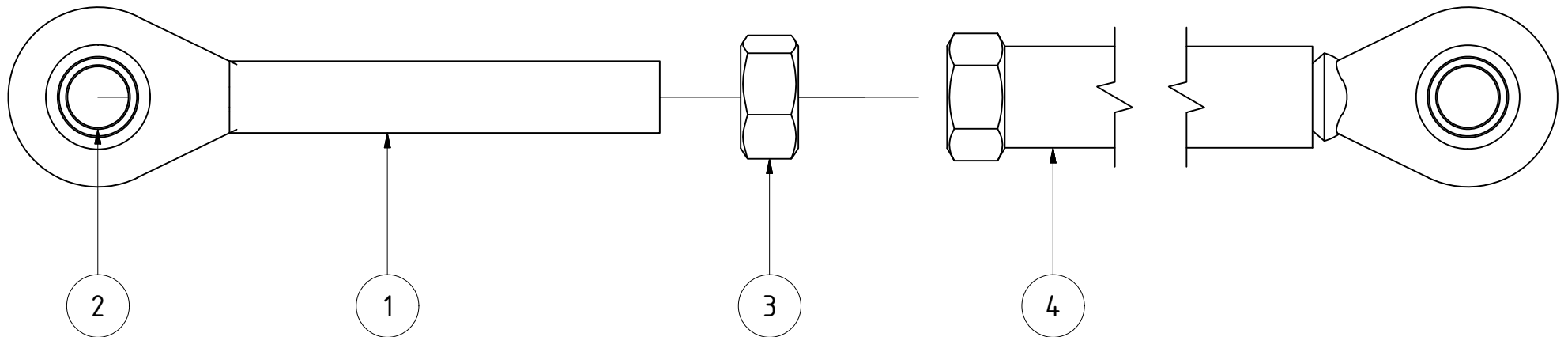

Druckstrebe Feingrubber komplett

003200_Ersatzteilliste

Teilenummer

Revision	Konstrukteur	Datum
----------	--------------	-------

Offner	01.12.2015
--------	------------

Konstrukteur	Datum
--------------	-------



TEILELISTE

OBJEKT	MENGE	BAUTEILNUMMER	BESCHREIBUNG
1	2	002412	Zylinder für Schneidscheiben Feingrubber
2	2	002418	Konsole für Schneidscheiben Feingrubber
3	4	003707	Verbindungslasche Schneidscheiben Feingrubber
4	2	007294	Aufhängung für Crossboard Feingrubber
5	2	007296	Flanschblech Crossboard Feingrubber
6	7	004547	Zinkenfeder 45x12 lang
7	7	EA12-005.368	Klemmteil für Laufrolle
8	7	007302	Schaufel für Crossboard Feingrubber
9	6	DIN 931-1 - M20 x 110	Sechskantschraube
10	1	010424	Rohr für Crossboard 4,8m Feingrubber
11	1	008808	Abstützung Schneidscheiben 4,8m Feingrubber
12	4	001842	Bügelschraube M12-61-90
13	29	DIN 125 - A 13	Unterlegscheibe
14	29	DIN 985 - M12	Sechskantmutter
15	14	DIN 603 - M12 x 40	Flachrundschraube mit Vierkantansatz
16	7	DIN 931-1 - M12 x 100	Sechskantschraube
17	2	DIN 931-1 - M20 x 120	Sechskantschraube
18	8	DIN 125 - A 21	Unterlegscheibe
19	8	DIN 985 - M20	Sechskantmutter
21	4	DIN 125 - A 17	Unterlegscheibe
22	4	DIN 985 - M16	Sechskantmutter
23	4	DIN 933 - M16 x 45	Sechskantschraube

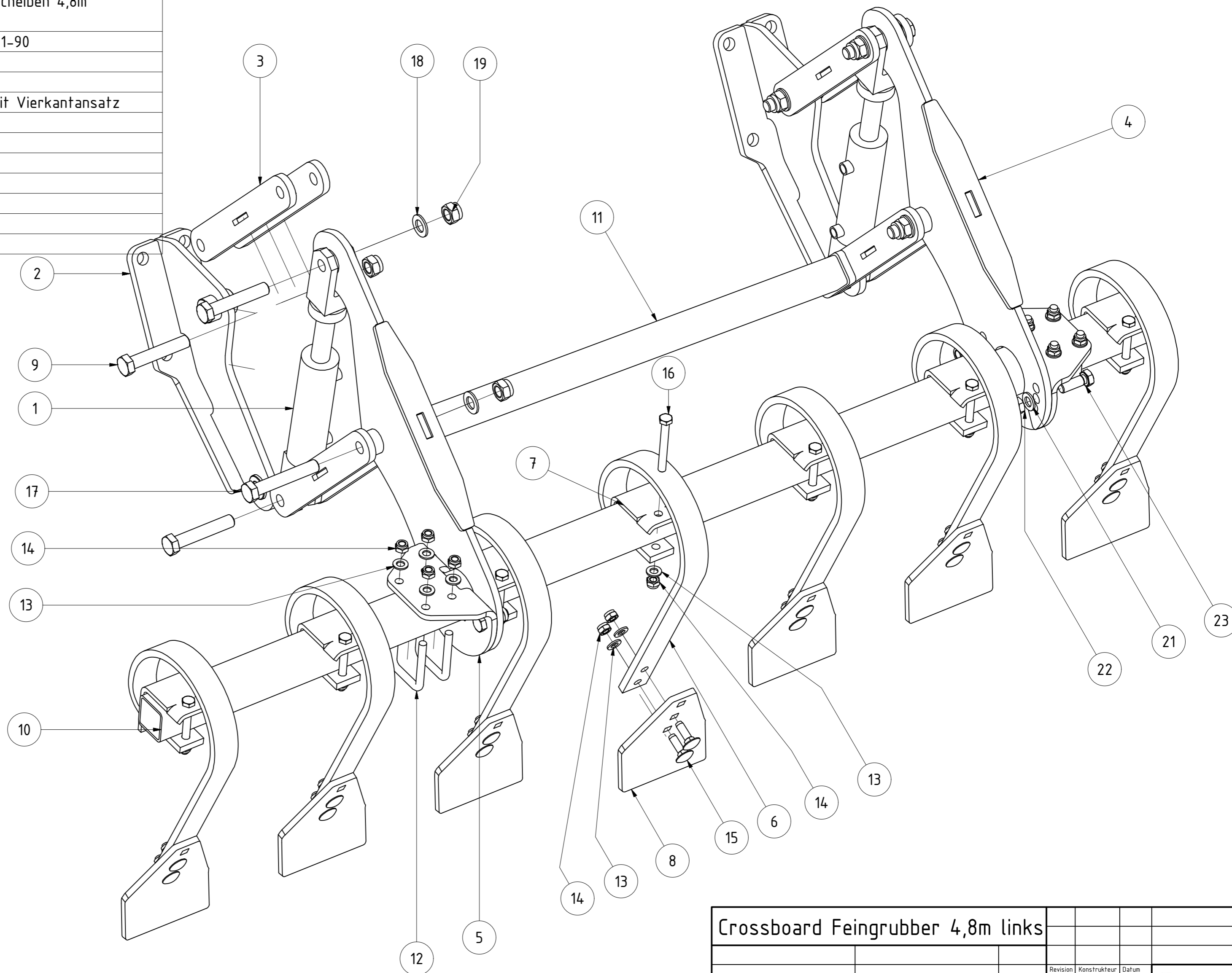

Crossboard Feingrubber 4,8m links					
			Revision	Konstrukteur	Datum
010430	01		Offner		24.11.2015
			Konstrukteur		Datum



TEILELISTE			
OBJEKT	MENGE	BAUTEILNUMMER	BESCHREIBUNG
1	2	002412	Zylinder für Schneidscheiben Feingrubber
2	2	002418	Konsole für Schneidscheiben Feingrubber
3	4	003707	Verbindungslasche Schneidscheiben Feingrubber
4	2	007294	Aufhängung für Crossboard Feingrubber
5	2	007296	Flanschblech Crossboard Feingrubber
6	7	004547	Zinkenfeder 45x12 lang
7	7	EA12-005.368	Klemmteil für Laufrolle
8	7	007302	Schaufel für Crossboard Feingrubber
9	29	DIN 985 - M12	Sechskantmutter
10	1	010424	Rohr für Crossboard 4,8m Feingrubber
11	1	008808	Abstützung Schneidscheiben 4,8m Feingrubber
12	29	DIN 125 - A 13	Unterlegscheibe
13	7	DIN 931-1 - M12 x 100	Sechskantschraube
14	14	DIN 603 - M12 x 40	Flachrundschaube mit Vierkantansatz
15	4	001842	Bügelschraube M12-61-90
16	6	DIN 931-1 - M20 x 110	Sechskantschraube
17	2	DIN 931-1 - M20 x 120	Sechskantschraube
18	8	DIN 125 - A 21	Unterlegscheibe
19	4	DIN 125 - A 17	Unterlegscheibe
20	4	DIN 985 - M16	Sechskantmutter
21	8	DIN 985 - M20	Sechskantmutter
22	4	DIN 933 - M16 x 45	Sechskantschraube

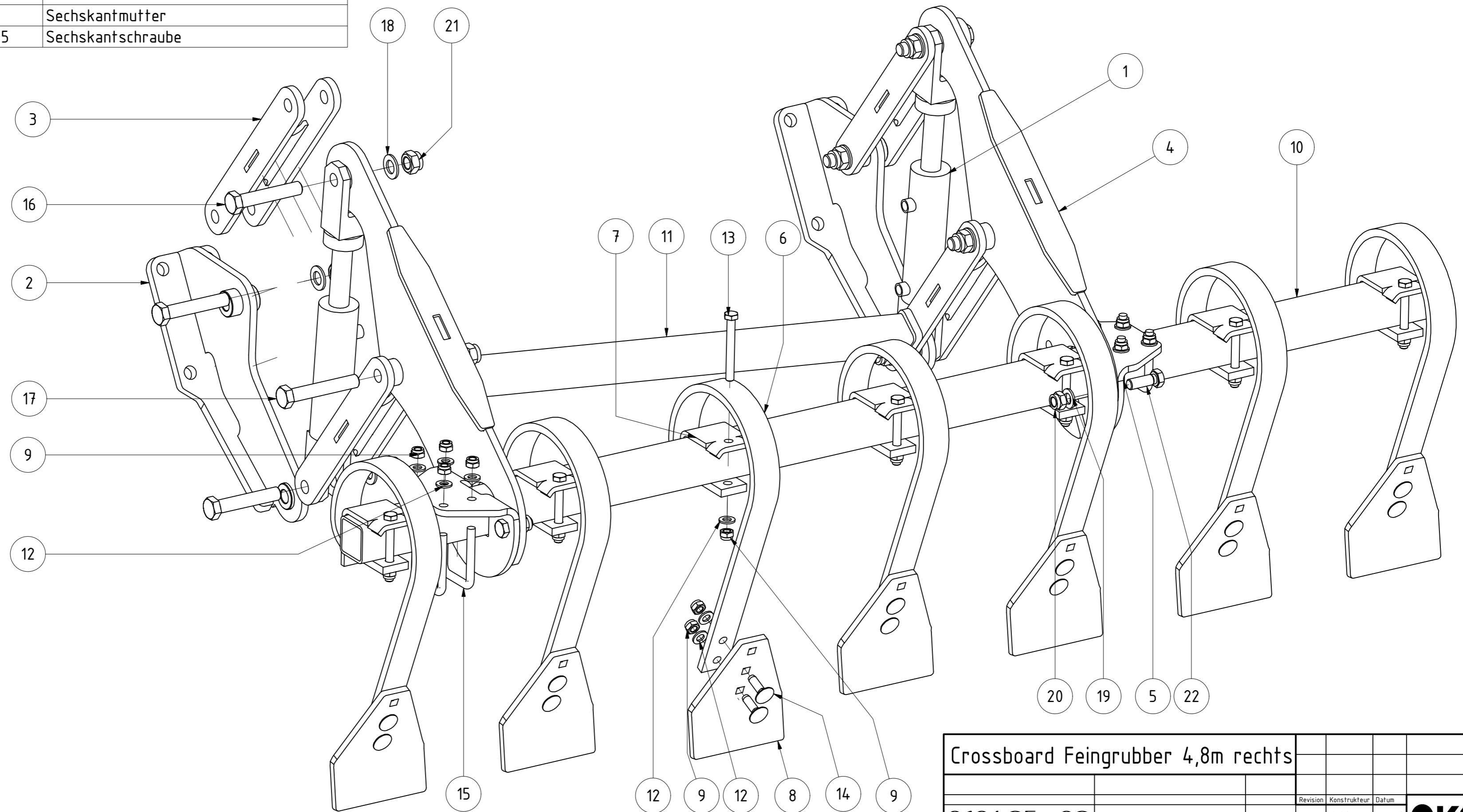

Crossboard Feingrubber 4,8m rechts					
			Revision	Konstrukteur	Datum
010425_02			Offner	24.11.2015	
Teilenummer			Konstrukteur	Datum	



TEILELISTE			
OBJEKT	MENGE	BAUTEILNUMMER	BESCHREIBUNG
1	2	002418	Konsole für Schneidscheiben Feingrubber
2	4	003707	Verbindungslasche Schneidscheiben Feingrubber
3	1	012968	Messerwalze 1,5m
3.1	2	002797	Flanschlager FYJ 50 TF
3.2	1	012966	Walzenkörper für Messerwalze 1,5m
3.3	12	012969	Messer für Messerwalze 750mm
4	1	012927	Messerwalze 1m
4.1	12	012954	Messer für Messerwalze 500mm
4.2	1	012957	Walzenkörper für Messerwalze 1m
4.3	2	002797	Flanschlager FYJ 50 TF
5	1	013048	Rahmen XCUT 5m links
6	1	008808	Abstützung Schneidscheiben 4,8m Feingrubber
7	1	013050	Schneidscheiben für XCUT 5m
7.1	17	009289	Wellscheibe geprägt
7.2	1	009417	Scheibe für Schneidscheiben Feingrubber
7.3	2	009423	Stehlager-Gehäuseeinheit Ø60
7.4	1	DIN 125 - A 31	Unterlegscheibe
7.5	4	009453	Lagerung für Schneidscheiben
7.6	4	009455	Spannhülse für Schneidscheiben kurz
7.7	32	009286	Anlagescheibe für Schneidscheiben
7.8	2	DIN 934 - M30 x 2	Sechskantmutter
7.9	8	DIN 913 - M10 x 10	Gewindestift
7.10	1	013052	Vierkant für Schneidscheiben XCUT 5m
7.11	14	009285	Spannhülse für Schneidscheiben
8	2	013116	Abstreiferschiene XCUT 5m außen
9	1	013117	Abstreiferschiene XCUT 5m innen

TEILELISTE			
OBJEKT	MENGE	BAUTEILNUMMER	BESCHREIBUNG
10	2	002412	Zylinder für Schneidscheiben Feingrubber
11	6	002514	Bügelschraube M16-101-140
12	52	DIN 125 - A 13	Unterlegscheibe
13	8	DIN 125 - A 21	Unterlegscheibe
14	24	DIN 125 - A 17	Unterlegscheibe
15	8	DIN 985 - M20	Sechskantmutter
16	24	DIN 985 - M16	Sechskantmutter
17	50	DIN 985 - M12	Sechskantmutter
18	48	DIN 933 - M12 x 35	Sechskantschraube
19	4	DIN 933 - M12 x 25	Sechskantschraube
20	6	DIN 931-1 - M20 x 110	Sechskantschraube
21	2	DIN 931-1 - M20 x 120	Sechskantschraube
22	8	DIN 933 - M16 x 50	Sechskantschraube
23	4	DIN 933 - M16 x 60	Sechskantschraube

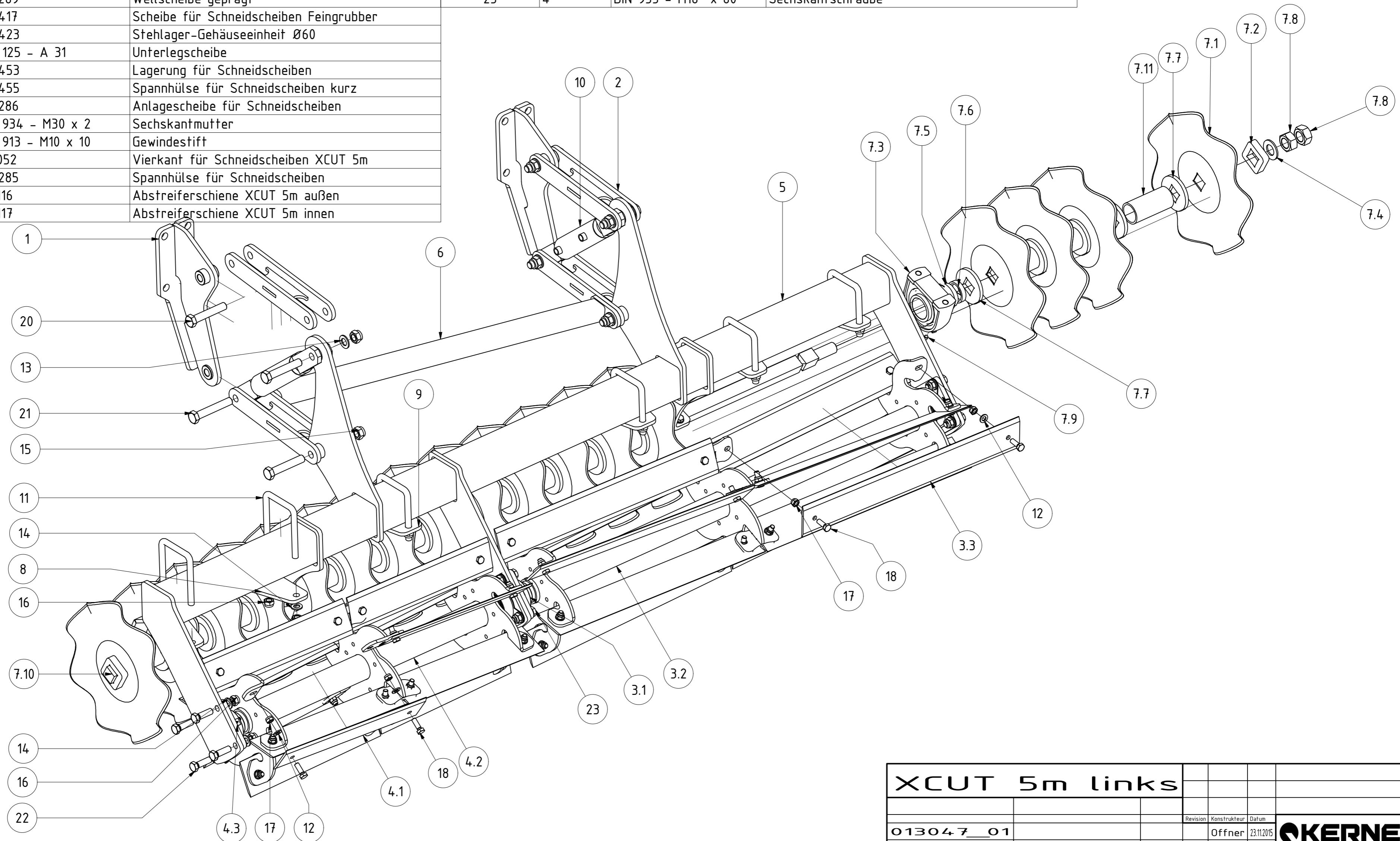

XCUT 5m links			
013047_01			
Teilenummer	Revision	Konstrukteur	Datum
		Offner	23.11.2015
		Konstrukteur	Datum
			KERNER

TEILELISTE			
OBJEKT	MENGE	BAUTEILNUMMER	BESCHREIBUNG
1	2	002418	Konsole für Schneidscheiben Feingrubber
2	2	002412	Zylinder für Schneidscheiben Feingrubber
3	4	003707	Verbindungslasche Schneidscheiben Feingrubber
4	1	012968	Messerwalze 1,5m
4.1	2	002797	Flanschlager FYJ 50 TF
4.2	1	012966	Walzenkörper für Messerwalze 1,5m
4.3	12	012969	Messer für Messerwalze 750mm
5	1	012927	Messerwalze 1m
5.1	12	012954	Messer für Messerwalze 500mm
5.2	1	012957	Walzenkörper für Messerwalze 1m
5.3	2	002797	Flanschlager FYJ 50 TF
6	1	008808	Abstützung Schneidscheiben 4,8m Feingrubber
7	1	013050	Schneidscheiben für XCUT 5m
7.1	17	009289	Wellscheibe geprägt
7.2	1	009417	Scheibe für Schneidscheiben Feingrubber
7.3	2	009423	Stehlager-Gehäuseeinheit Ø60
7.4	1	DIN 125 - A 31	Unterlegscheibe
7.5	4	009453	Lagerung für Schneidscheiben
7.6	4	009455	Spannhülse für Schneidscheiben kurz
7.7	32	009286	Anlagescheibe für Schneidscheiben
7.8	2	DIN 934 - M30 x 2	Sechskantmutter
7.9	8	DIN 913 - M10 x 10	Gewindestift
7.10	1	013052	Vierkant für Schneidscheiben XCUT 5m
7.11	14	009285	Spannhülse für Schneidscheiben
8	2	013116	Abstreiferschiene XCUT 5m außen
9	1	013117	Abstreiferschiene XCUT 5m innen
10	1	013119	Rahmen XCUT 5m rechts
11	6	002514	Bügelschraube M16-101-140

TEILELISTE			
OBJEKT	MENGE	BAUTEILNUMMER	BESCHREIBUNG
12	54	DIN 125 - A 13	Unterlegscheibe
13	8	DIN 125 - A 21	Unterlegscheibe
14	12	DIN 125 - A 17	Unterlegscheibe
15	12	DIN 125 - A 19	Unterlegscheibe
16	8	DIN 985 - M20	Sechskantmutter
17	12	DIN 985 - M16	Sechskantmutter
18	12	DIN 985 - M18	Sechskantmutter
19	49	DIN 985 - M12	Sechskantmutter
20	6	DIN 931-1 - M20 x 110	Sechskantschraube
21	2	DIN 931-1 - M20 x 120	Sechskantschraube
22	8	DIN 933 - M16 x 50	Sechskantschraube
23	4	DIN 933 - M16 x 65	Sechskantschraube
24	4	DIN 933 - M12 x 25	Sechskantschraube
25	48	DIN 933 - M12 x 35	Sechskantschraube

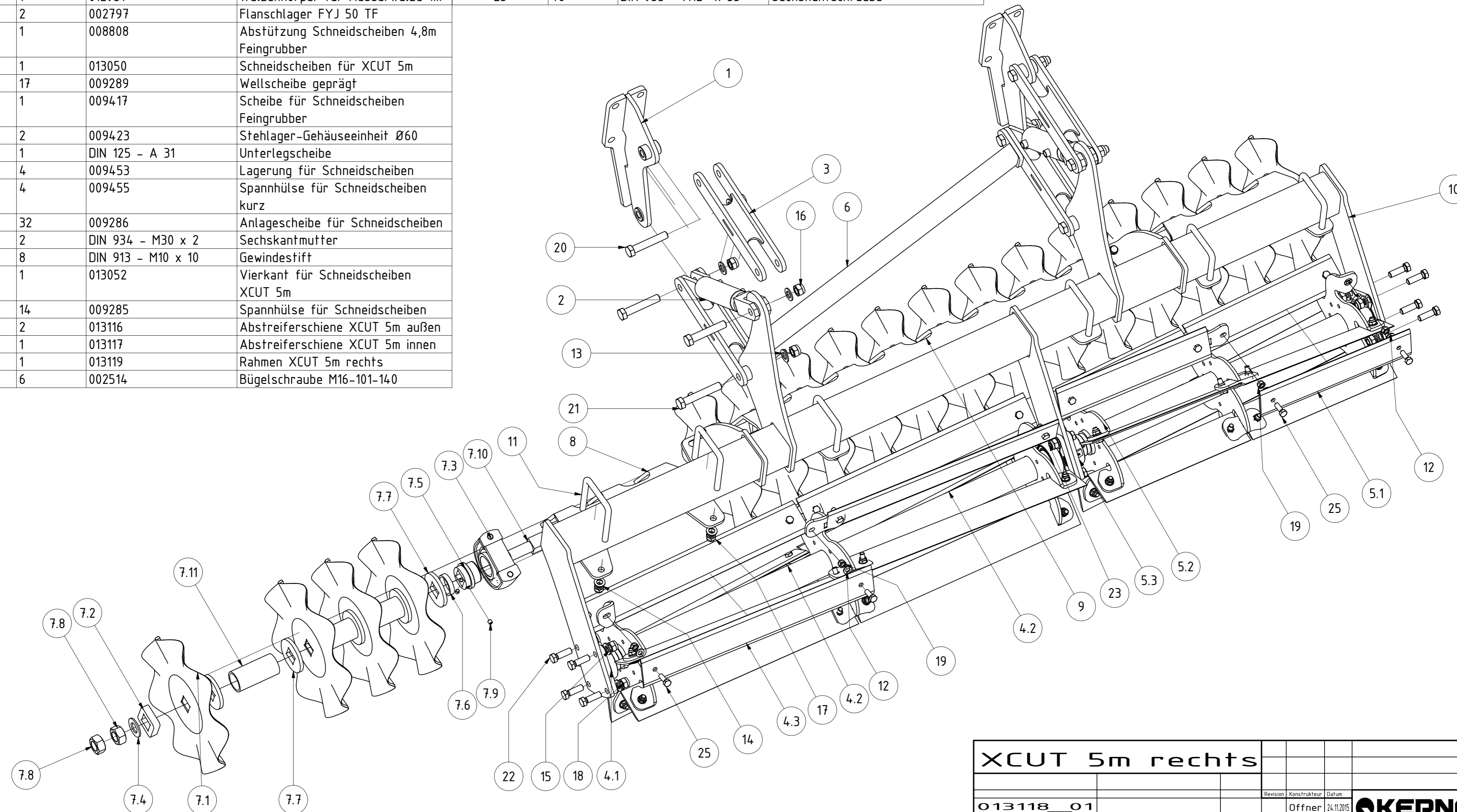

XCUT 5m rechts			
013118	01	Revision	Konstrukteur
Teilenummer		Offner	Datum
		24.11.2015	KERNER

TEILELISTE			
OBJEKT	MENGE	BAUTEILNUMMER	BESCHREIBUNG
1	2	MC05-400.015a	Halter für Scheibenvorsatz
2	2	MC05-400.030	Teleskoprohr für Scheibensatz MC
3	1	005560	Befestigungsschiene für Scheibensatz SA480 links
4	2	011469	Scheibenhalter Vorsatzwerkzeug komplett links
5	2	011468	Scheibenhalter Vorsatzwerkzeug komplett rechts
5.1	1	MC05-400.002	Klemmplatte für Scheibenvorsatz
5.2	1	MC05-400.005a	Scheibenhalter links
5.3	1	002486	Lagerung Scheiben
5.3.1	1	002492	Kugellager Zweireihig 3308 A-2RS
5.3.2	1	002493	Radialwellendichtring 50X80X10
5.3.3	1	MC05-400.007	Bolzen für Scheibenlagerung
5.3.4	1	DIN 471 - 40x1,75	Sicherungsringe für Wellen
5.3.5	1	DIN 6797 - A 31	Zahnscheibe
5.3.6	1	DIN 934 - M30 x 2	Sechskantmutter
5.3.7	1	MC05-400.009b	Lagergehäuse für Räumscheibe
5.3.8	1	MC05-400.010a	Distanzring Lager Scheibe
5.3.9	4	DIN 933 - M12 x 35	Sechskantschraube
5.3.10	1	MC05-400.013	Lagerinnenring für Dichtring
5.3.11	4	DIN 985 - M12	Sechskantmutter
5.4	1	EA12-1954.18	Hohlscheibe 450
6	2	03-011.521a	Gewindeklotz M20
7	2	FP03-011.250a	Spindel mit Mutter
8	2	05-006.300	Kurbel
9	2	DIN 71412 - AM 6	Kegelschmiernippel Form A
10	2	DIN 125 - A 25	Unterlegscheibe
11	2	003769	Adapter Scheibensatz Feingrubber
12	4	04-031.240	Druckfeder
13	4	DIN 931-1 - M20 x 200	Sechskantschraube
14	4	012159	Buchse 17x30x20

TEILELISTE			
OBJEKT	MENGE	BAUTEILNUMMER	BESCHREIBUNG
15	6	DIN 985 - M20	Sechskantmutter
16	14	DIN 125 - A 21	Unterlegscheibe
17	2	DIN 125 - A 8,4	Unterlegscheibe
18	20	DIN 125 - A 17	Unterlegscheibe
19	2	DIN 985 - M8	Sechskantmutter
20	20	DIN 985 - M16	Sechskantmutter
21	2	DIN 931-1 - M20 x 130	Sechskantschraube
22	2	DIN 931-1 - M8 x 50	Sechskantschraube
23	8	DIN 933 - M16 x 50	Sechskantschraube
24	12	DIN 931-1 - M16 x 110	Sechskantschraube

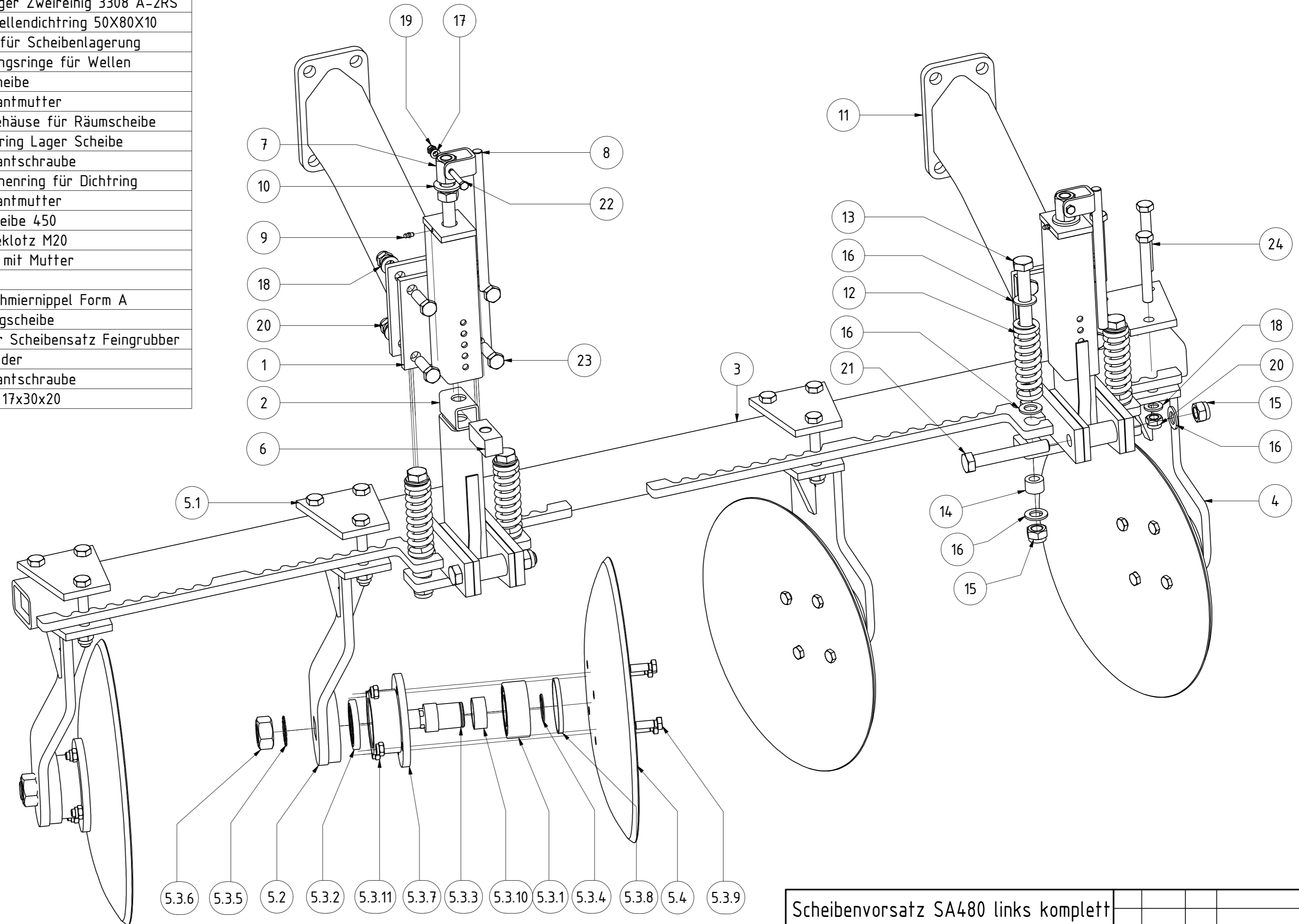

Scheibenvorsatz SA480 links komplett			
005558	02	Offner	24.11.2015
Teilenummer		Konstrukteur Datum	
		KERNER	

TEILELISTE				TEILELISTE			
OBJEKT	MENGE	BAUTEILNUMMER	BESCHREIBUNG	OBJEKT	MENGE	BAUTEILNUMMER	BESCHREIBUNG
1	2	MC05-400.015a	Halter für Scheibenvorsatz	5	2	011469	Scheibenhalter Vorsatzwerkzeug komplett links
2	2	MC05-400.030	Teleskoprohr für Scheibensatz MC	6	2	03-011.521a	Gewindeklotz M20
3	1	005566	Befestigungsschiene für Scheibensatz SA480 rechts	7	2	FP03-011.250a	Spindel mit Mutter
4	2	011468	Scheibenhalter Vorsatzwerkzeug komplett rechts	8	2	05-006.300	Kurbel
4.1	1	MC05-400.002	Klemmplatte für Scheibenvorsatz	9	2	DIN 985 - M8	Sechskantmutter
4.2	1	MC05-400.005a	Scheibenhalter links	10	2	DIN 931-1 - M8 x 50	Sechskantschraube
4.3	1	002486	Lagerung Scheiben	11	2	DIN 71412 - AM 6	Kegelschmiernippel Form A
4.3.1	1	002492	Kugellager Zweireihig 3308 A-2RS	12	2	DIN 125 - A 25	Unterlegscheibe
4.3.2	1	002493	Radialwellendichtring 50X80X10	13	4	04-031.240	Druckfeder
4.3.3	1	MC05-400.007	Bolzen für Scheibenlagerung	14	4	DIN 931-1 - M20 x 200	Sechskantschraube
4.3.4	1	DIN 471 - 40x1,75	Sicherungsringe für Wellen	15	4	012159	Buchse 17x30x20
4.3.5	1	DIN 6797 - A 31	Zahnscheibe	16	6	DIN 985 - M20	Sechskantmutter
4.3.6	1	DIN 934 - M30 x 2	Sechskantmutter	17	14	DIN 125 - A 21	Unterlegscheibe
4.3.7	1	MC05-400.009b	Lagergehäuse für Räumscheibe	18	2	003769	Adapter Scheibensatz Feingrubber
4.3.8	1	MC05-400.010a	Distanzring Lager Scheibe	19	20	DIN 125 - A 17	Unterlegscheibe
4.3.9	4	DIN 933 - M12 x 35	Sechskantschraube	20	20	DIN 985 - M16	Sechskantmutter
4.3.10	1	MC05-400.013	Lagerinnenring für Dichtring	21	12	DIN 931-1 - M16 x 110	Sechskantschraube
4.3.11	4	DIN 985 - M12	Sechskantmutter	22	8	DIN 933 - M16 x 45	Sechskantschraube
4.4	1	EA12-1954.18	Hohlscheibe 450	23	2	DIN 931-1 - M20 x 130	Sechskantschraube

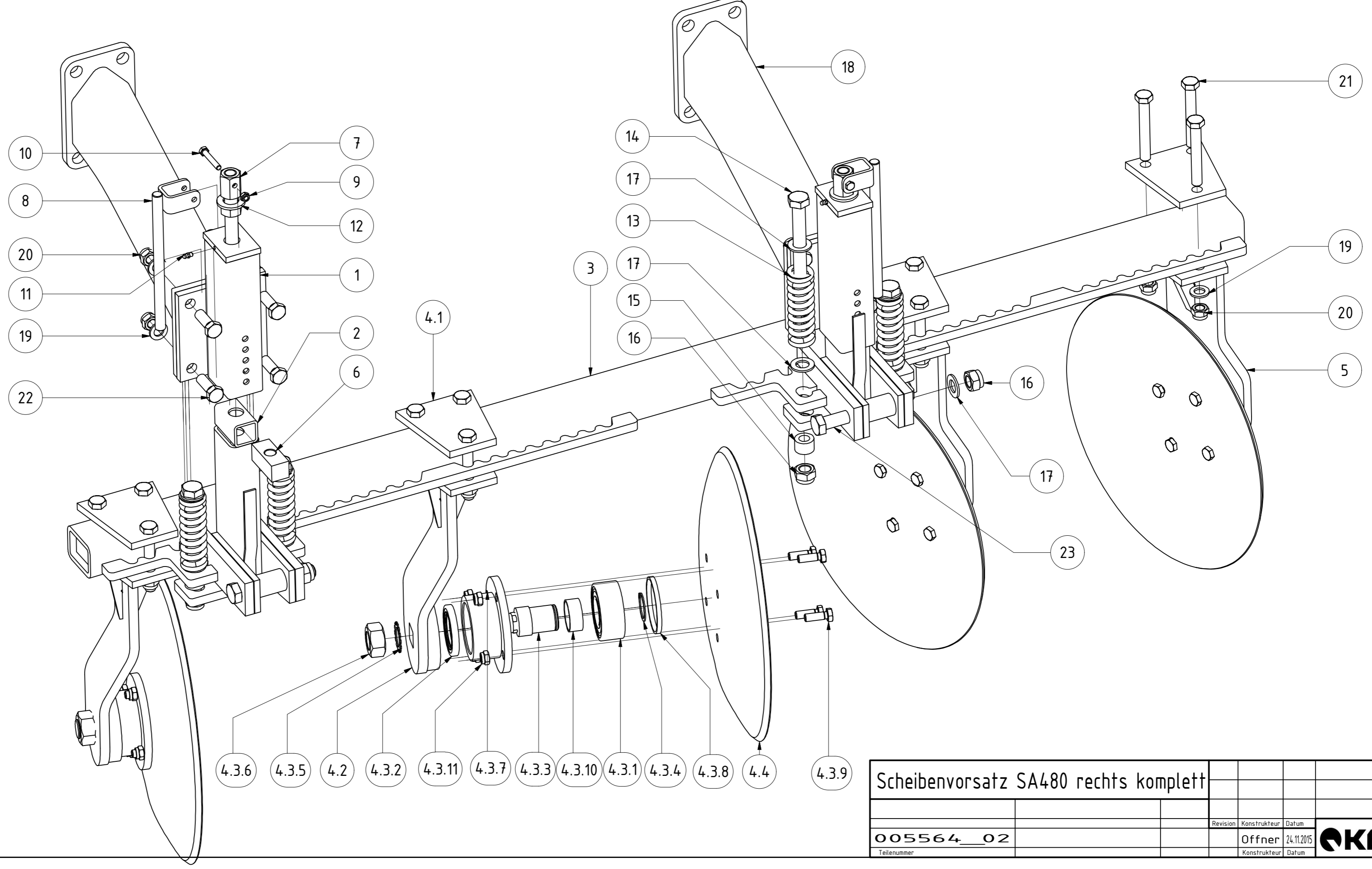

Scheibenvorsatz SA480 rechts komplett			
005564_02			
Teilenummer	Revision	Konstrukteur	Datum
		Offner	24.11.2015
		Konstrukteur	Datum
			KERNER

TEILELISTE

OBJEKT	MENGE	BAUTEILNUMMER	BESCHREIBUNG
1	1	002153	Komplettrad 10.0-75-15.3AS
2	1	KA09-010.010a	Stützrad Unterteil
3	1	003342	Arm für Tastrad Feingrubber links
4	1	003339	Knotenblech Tastrad Feingrubber links
5	1	008790	Gegenplatte Tastrad Feingrubber
6	6	001114	Radmutter M18x1,5 DIN 74361
7	8	DIN 125 - A 17	Unterlegscheibe
8	2	DIN 125 - A 21	Unterlegscheibe
9	8	DIN 985 - M16	Sechskantmutter
10	2	DIN 985 - M20	Sechskantmutter
11	4	DIN 933 - M16 x 40	Sechskantschraube
12	2	DIN 931-1 - M16 x 100	Sechskantschraube
13	2	DIN 931-1 - M16 x 120	Sechskantschraube
14	2	DIN 931-1 - M20 x 140	Sechskantschraube

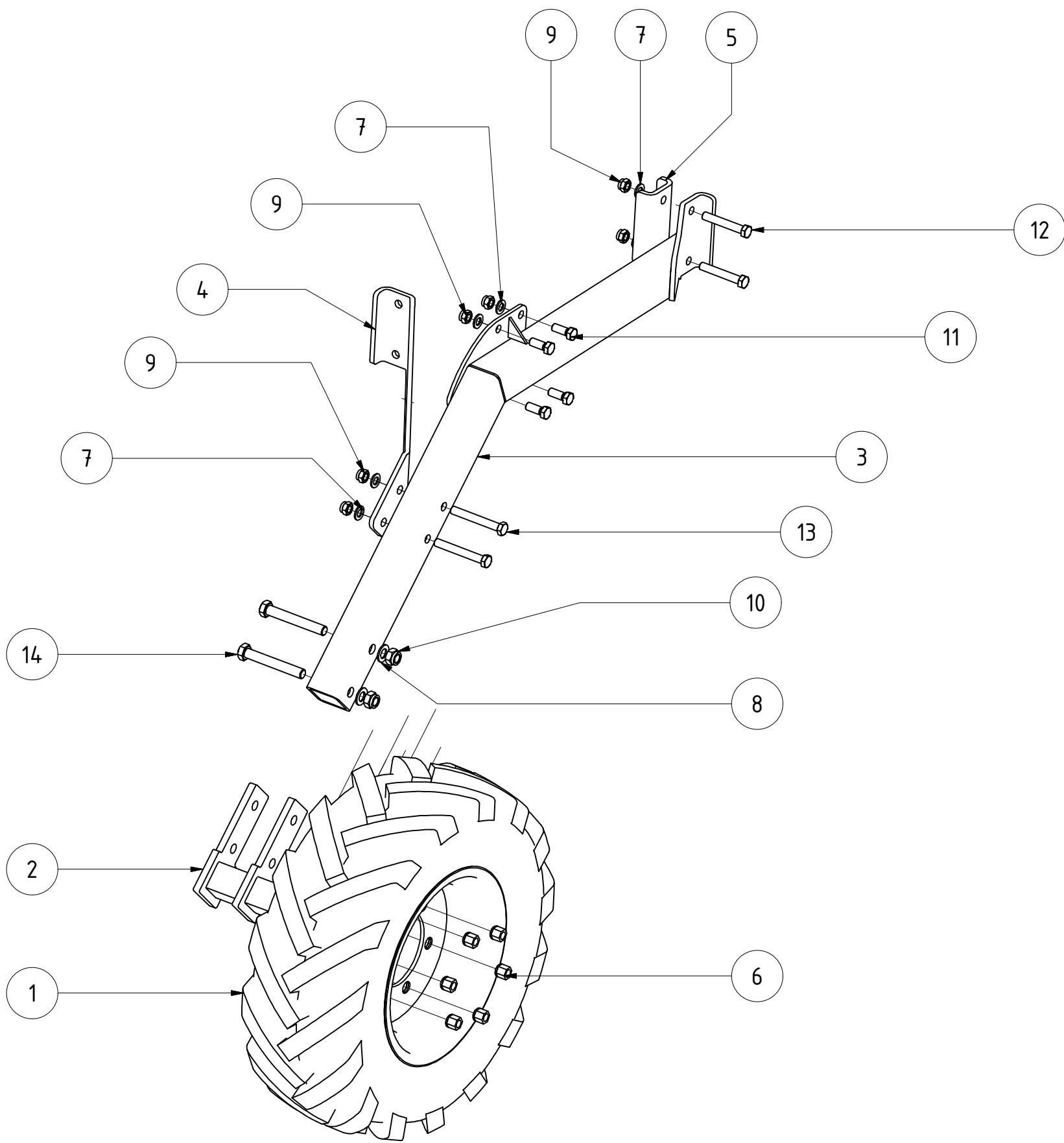

Tastrad links komplett Feingrubber					
			Revision	Konstrukteur	Datum
003659				moffner	04.11.2015
Teilenummer				Konstrukteur	Datum



TEILELISTE

OBJEKT	MENGE	BAUTEILNUMMER	BESCHREIBUNG
1	1	003343	Arm für Tastrad Feingrubber rechts
2	1	002153	Komplettrad 10.0-75-15.3AS
3	1	KA09-010.010a	Stützrad Unterteil
4	1	003663	Knotenblech Tastrad Feingrubber rechts
5	1	008790	Gegenplatte Tastrad Feingrubber
6	8	DIN 125 - A 17	Unterlegscheibe
7	8	DIN 985 - M16	Sechskantmutter
8	4	DIN 933 - M16 x 40	Sechskantschraube
9	2	DIN 931-1 - M16 x 100	Sechskantschraube
10	2	DIN 931-1 - M16 x 120	Sechskantschraube
11	2	DIN 125 - A 21	Unterlegscheibe
12	2	DIN 985 - M20	Sechskantmutter
13	2	DIN 931-1 - M20 x 140	Sechskantschraube
14	6	001114	Radmutter M18x1,5 DIN 74361

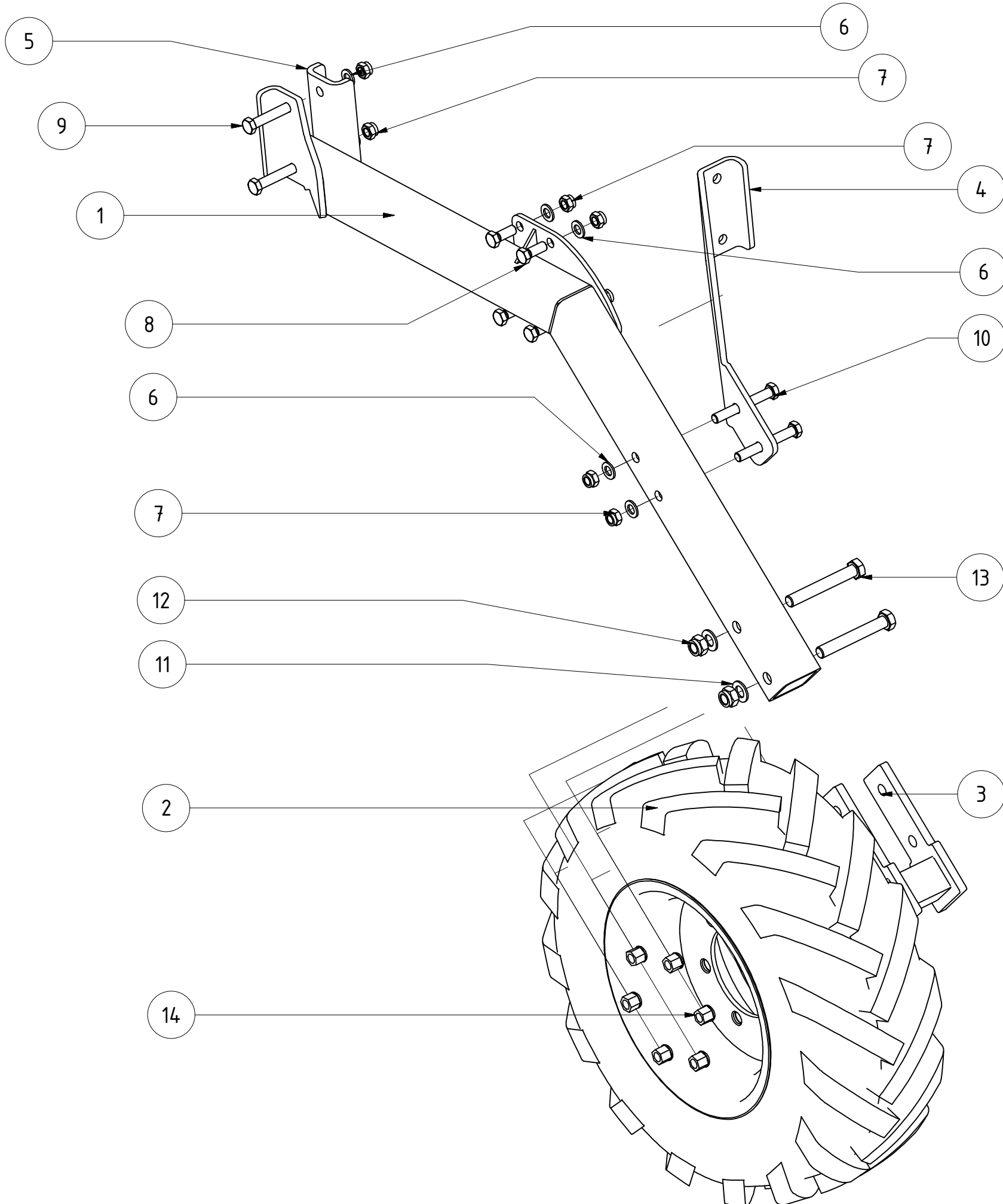

Tastrad rechts komplett Feingrubber				
		Revision	Konstrukteur	Datum
003662			moffner	04.11.2015
Teilenummer			Konstrukteur	Datum



TEILELISTE			
OBJEKT	MENGE	BAUTEILNUMMER	BESCHREIBUNG
1	2	009600	Teleskoprohr mit Klemmplatte
2	1	005244	Rohr für Einebnungsschiene Feingrubber 4,8m
3	2	009599	Anschweißplatte Teleskoprohr
4	2	004442	Halter für Einebnungsschiene Feingrubber
5	2	KAL13-031.300	Lineal
6	4	004414	Zustreicher Feingrubber
7	4	004547	Zinkenfeder 45x12 lang
8	4	EA12-005.368	Klemmteil für Laufrolle
9	8	DIN 603 - M12 x 40	Flachrundschraube mit Vierkantansatz
10	2	FP03-011.250a	Spindel mit Mutter
11	2	05-006.300	Kurbel
12	2	DIN 71412 - AM 6	Kegelschmiernippel Form A
13	2	DIN 125 - A 25	Unterlegscheibe
14	2	DIN 125 - A 8,4	Unterlegscheibe
15	2	DIN 985 - M8	Sechskantmutter
16	2	DIN 931-1 - M8 x 50	Sechskantschraube
17	2	03-011.521a	Gewindeklotz M20
18	20	DIN 125 - A 13	Unterlegscheibe
19	4	DIN 125 - A 6,4	Unterlegscheibe
20	20	DIN 985 - M12	Sechskantmutter
21	12	DIN 931-1 - M12 x 100	Sechskantschraube
22	4	DIN 933 - M6 x 20	Sechskantschraube

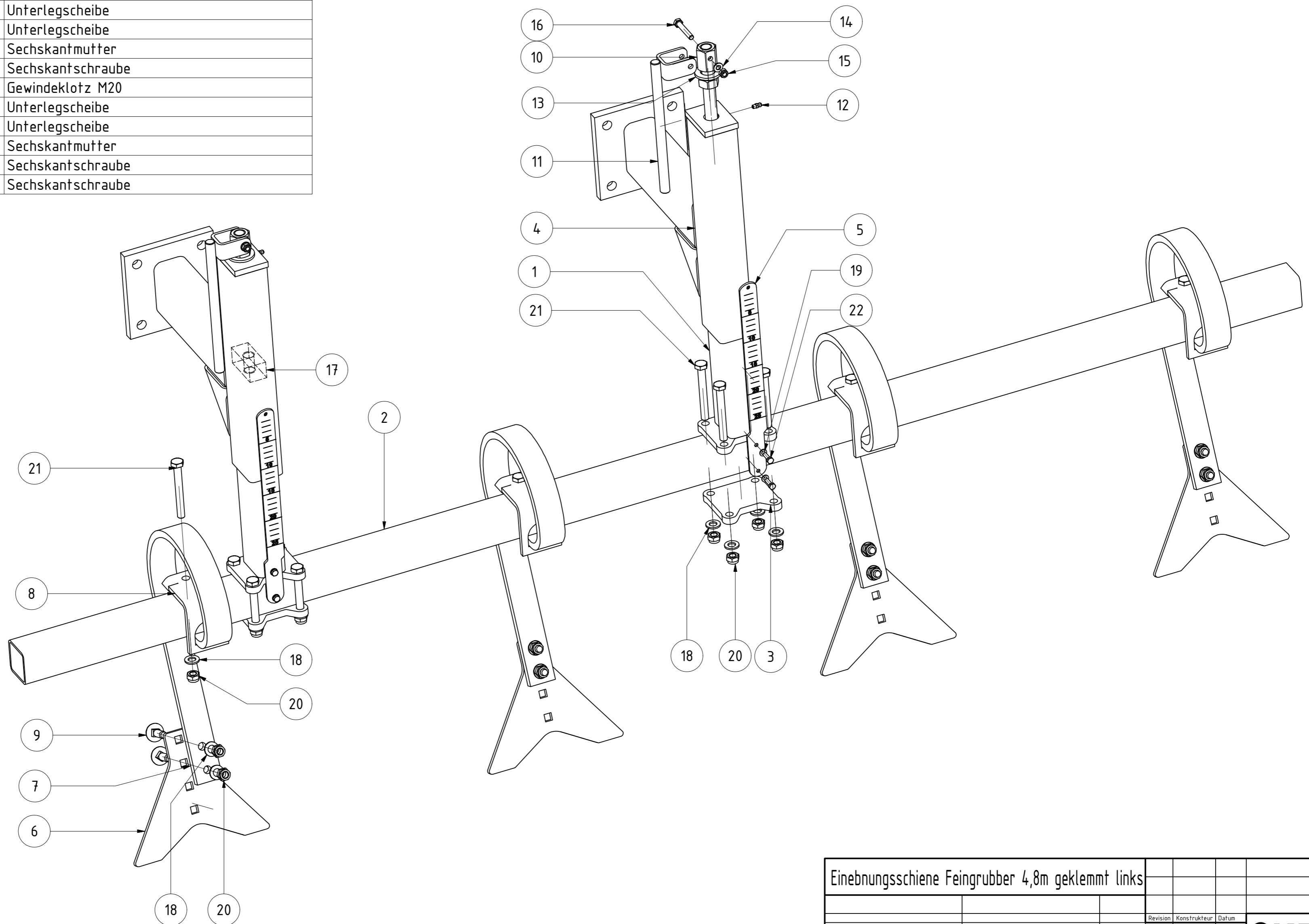

Einebnungsschiene Feingrubber 4,8m geklemmt links			
009601_02			
Teilenummer	Revision	Konstrukteur	Datum
		Offner	24.11.2015
		Konstrukteur	Datum



TEILELISTE			
OBJEKT	MENGE	BAUTEILNUMMER	BESCHREIBUNG
1	4	004414	Zustreicher Feingrubber
2	2	KAL13-031.300	Lineal
3	2	004442	Halter für Einebnungsschiene Feingrubber
4	4	EA12-005.368	Klemmteil für Laufrolle
5	4	004547	Zinkenfeder 45x12 lang
6	1	009991	Einebnungsschiene rechts 4,8m geklemmt
7	2	FP03-011.250a	Spindel mit Mutter
8	2	05-006.300	Kurbel
9	2	DIN 71412 - AM 6	Kegelschmiernippel Form A
10	2	DIN 125 - A 25	Unterlegscheibe
11	2	DIN 125 - A 8,4	Unterlegscheibe
12	2	DIN 985 - M8	Sechskantmutter
13	2	DIN 931-1 - M8 x 50	Sechskantschraube
14	2	03-011.521a	Gewindeklotz M20
15	8	DIN 603 - M12 x 40	Flachrundschraube mit Vierkantansatz
16	4	DIN 125 - A 6,4	Unterlegscheibe
17	20	DIN 125 - A 13	Unterlegscheibe
18	20	DIN 985 - M12	Sechskantmutter
19	12	DIN 931-1 - M12 x 100	Sechskantschraube
20	4	DIN 933 - M6 x 20	Sechskantschraube

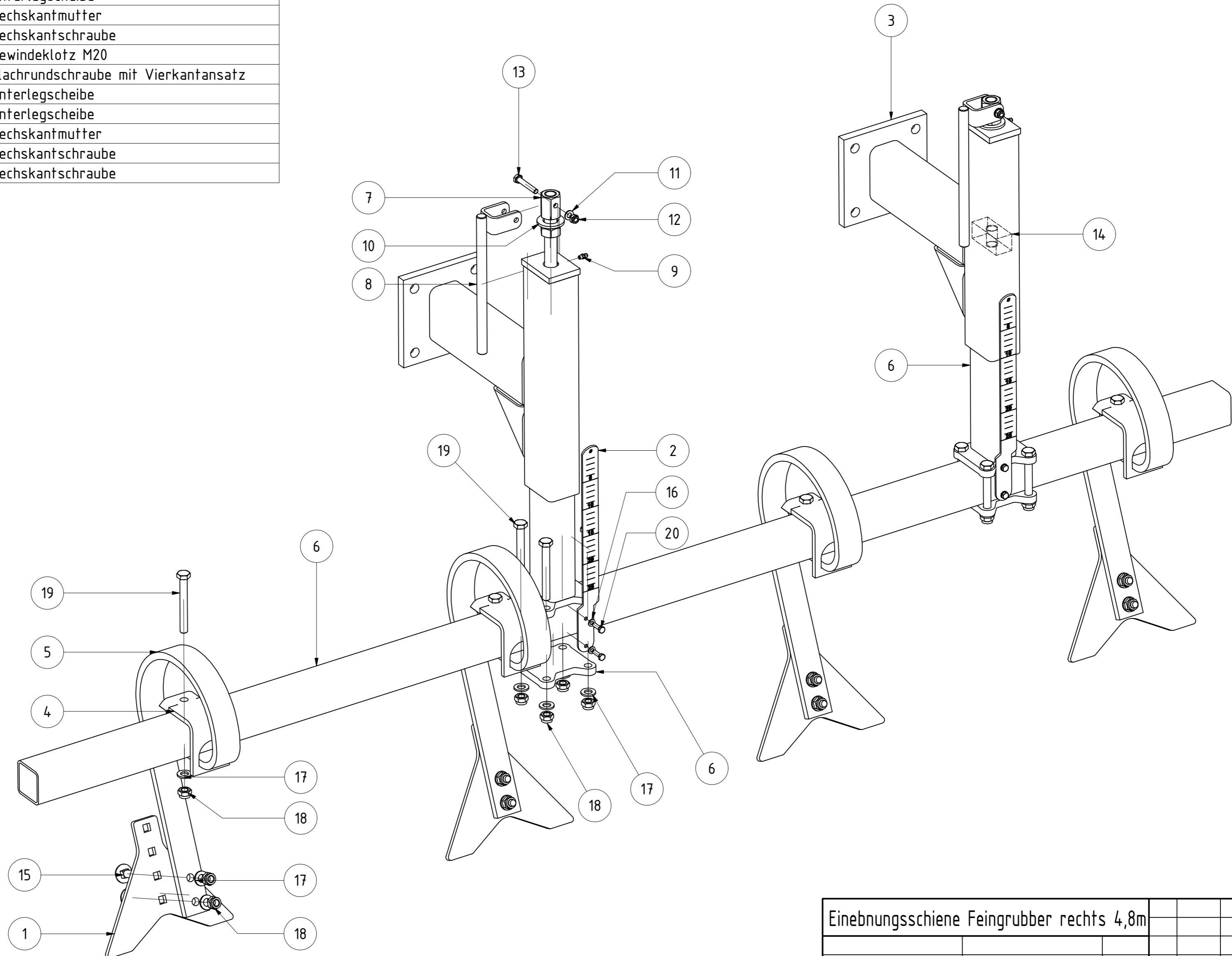

Einebnungsschiene Feingrubber rechts 4,8m				
		Revision	Konstrukteur	Datum
005329	02	Offner	24.11.2015	KERNER
		Tellenummer	Konstrukteur	Datum

TEILELISTE				TEILELISTE			
OBJEKT	MENGE	BAUTEILNUMMER	BESCHREIBUNG	OBJEKT	MENGE	BAUTEILNUMMER	BESCHREIBUNG
1	2	009600	Teleskoprohr mit Klemmplatte	9	4	007659	Halter für Einebnungsscheiben Feingrubber
2	1	005244	Rohr für Einebnungsschiene Feingrubber 4,8m	10	2	011730	Lineal für Stratos
3	2	009599	Anschweißplatte Teleskoprohr	11	2	FP03-011.250a	Spindel mit Mutter
4	2	004442	Halter für Einebnungsschiene Feingrubber	12	2	05-006.300	Kurbel
5	4	004547	Zinkenfeder 45x12 lang	13	2	DIN 71412 - AM 6	Kegelschmiernippel Form A
6	4	EA12-005.368	Klemmteil für Laufrolle	14	10	DIN 125 - A 25	Unterlegscheibe
7	4	007665	Sternrad Feingrubber mit Lagerung links	15	2	DIN 125 - A 8,4	Unterlegscheibe
7.1	1	007663	Sternrad Feingrubber	16	2	DIN 985 - M8	Sechskantmutter
7.2	1	004685	Sternradlagerung	17	2	DIN 931-1 - M8 x 50	Sechskantschraube
7.2.1	1	004680	Gehäuse für Sternverteiler	18	4	DIN 125 - A 6,4	Unterlegscheibe
7.2.2	1	ST11-003.120	Abdeckblech	19	8	DIN 603 - M12 x 40	Flachrundschaube mit Vierkantansatz
7.2.3	1	ST11-003.130c	Lagerbolzen für Säscheibe	20	20	DIN 125 - A 13	Unterlegscheibe
7.2.4	1	ST11-003.140	Innenring	21	20	DIN 985 - M12	Sechskantmutter
7.2.5	1	ST11-003.150	Dichtring 55x35x10	22	8	DIN 985 - M24	Sechskantmutter
7.2.6	1	ST11-003.160	Lager 3206	23	12	DIN 931-1 - M12 x 100	Sechskantschraube
7.2.7	1	004687	O-Ring 80x2,5	24	4	DIN 933 - M6 x 20	Sechskantschraube
7.2.8	1	DIN 471 - 30x1,5	Sicherungsringe für Wellen	25	32	DIN 933 - M10 x 25	Sechskantschraube
7.2.9	1	DIN 472 - 62 x 2	Sicherungsring	27	2	03-011.521a	Gewindeklotz M20
8	4	007664	Sternrad Feingrubber mit Lagerung rechts				
8.1	1	007663	Sternrad Feingrubber				
8.2	1	004685	Sternradlagerung				

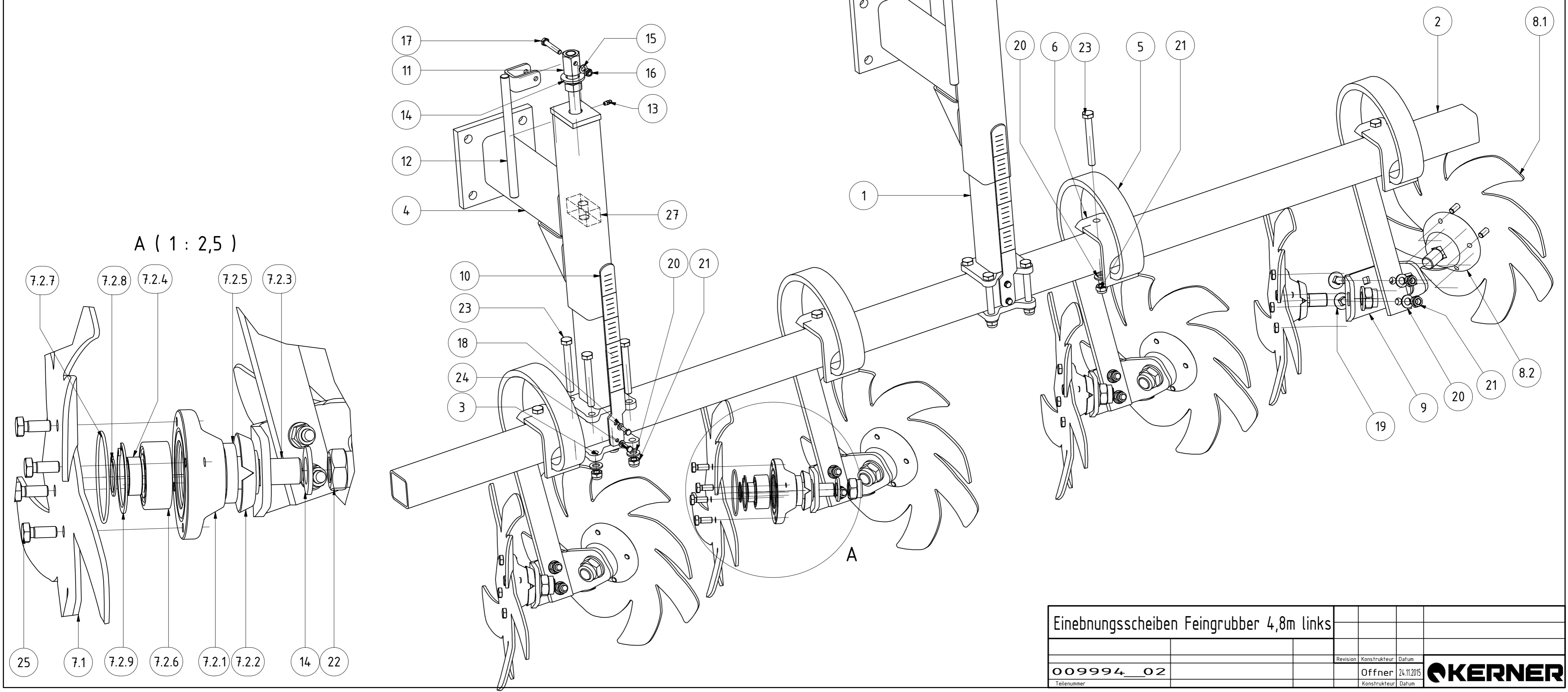

Einebnungsscheiben Feingrubber 4,8m links						
				Revision	Konstrukteur	Datum
009994_02				Offner	24.11.2015	KERNER
Teilenummer				Konstrukteur	Datum	

TEILELISTE			
OBJEKT	MENGE	BAUTEILNUMMER	BESCHREIBUNG
1	2	004442	Halter für Einebnungsschiene Feingrubber
2	4	EA12-005.368	Klemmteil für Laufrolle
3	4	004547	Zinkenfeder 45x12 lang
4	1	009991	Einebnungsschiene rechts 4,8m geklemmt
4.1	1	005244	Rohr für Einebnungsschiene Feingrubber 4,8m
4.2	2	009600	Teleskoprohr mit Klemmplatte
4.3	2	009599	Anschweißplatte Teleskoprohr
5	4	007665	Sternrad Feingrubber mit Lagerung links
5.1	1	007663	Sternrad Feingrubber
5.2	1	004685	Sternradlagerung
5.2.1	1	004680	Gehäuse für Sternverteiler
5.2.2	1	ST11-003.120	Abdeckblech
5.2.3	1	ST11-003.130c	Lagerbolzen für Säscheibe
5.2.4	1	ST11-003.140	Innenring
5.2.5	1	ST11-003.150	Dichtring 55x35x10
5.2.6	1	ST11-003.160	Lager 3206
5.2.7	1	004687	O-Ring 80x2,5
5.2.8	1	DIN 471 - 30x1,5	Sicherungsringe für Wellen
5.2.9	1	DIN 472 - 62 x 2	Sicherungsring
6	4	007664	Sternrad Feingrubber mit Lagerung rechts
6.1	1	007663	Sternrad Feingrubber
6.2	1	004685	Sternradlagerung
7	4	007659	Halter für Einebnungsscheiben Feingrubber
8	2	011730	Lineal für Stratos
9	2	FP03-011.250a	Spindel mit Mutter
10	2	05-006.300	Kurbel
11	2	DIN 71412 - AM 6	Kegelschmiernippel Form A

TEILELISTE			
OBJEKT	MENGE	BAUTEILNUMMER	BESCHREIBUNG
12	10	DIN 125 - A 25	Unterlegscheibe
13	2	DIN 125 - A 8,4	Unterlegscheibe
14	2	DIN 985 - M8	Sechskantmutter
15	2	DIN 931-1 - M8 x 50	Sechskantschraube
16	2	03-011.521a	Gewindeklotz M20
17	8	DIN 603 - M12 x 40	Flachrundschraube mit Vierkantansatz
18	4	DIN 125 - A 6,4	Unterlegscheibe
19	20	DIN 125 - A 13	Unterlegscheibe
20	20	DIN 985 - M12	Sechskantmutter
21	8	DIN 985 - M24	Sechskantmutter
22	12	DIN 931-1 - M12 x 100	Sechskantschraube
23	4	DIN 933 - M6 x 20	Sechskantschraube
24	32	DIN 933 - M10 x 25	Sechskantschraube

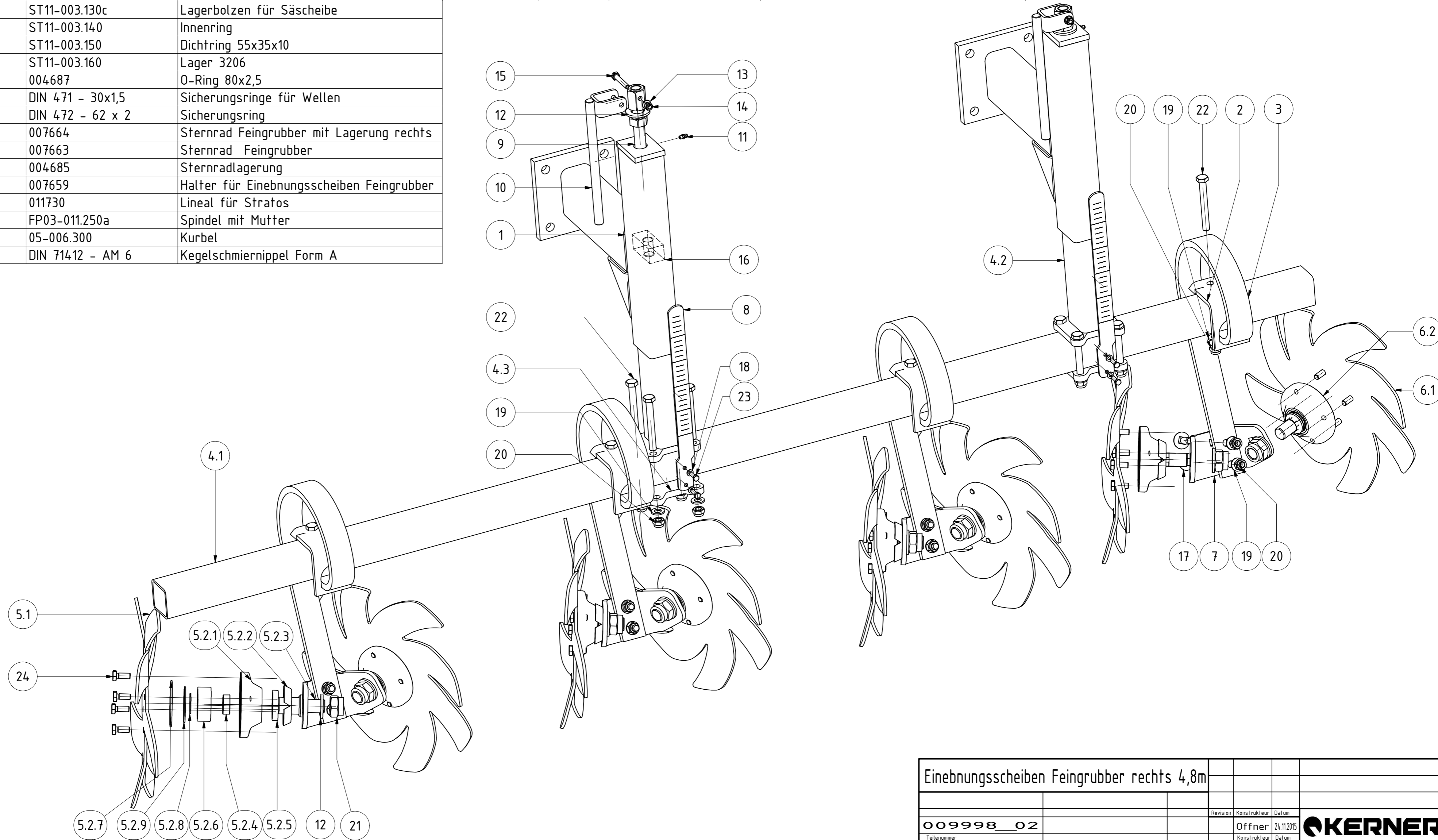

Einebnungsscheiben Feingrubber rechts 4,8m			
009998	02	Revision	Konstrukteur
		Offner	24.11.2015
		Konstrukteur	Datum
			KERNER

TEILELISTE			
OBJEKT	MENGE	BAUTEILNUMMER	BESCHREIBUNG
1	1	K10-900.120	Teleskoprohr
2	1	K10-900.140	Scheibehalter links
3	1	K10-900.127	Halbschale für Teleskoprohr Randscheibe
4	4	EA12-004.005	Gummi für Halbschale 60x60
5	1	002486	Lagerung Scheiben
5.1	1	002492	Kugellager Zweireihig 3308 A-2RS
5.2	1	002493	Radialwellendichtring 50X80X10
5.3	1	MC05-400.007	Bolzen für Scheibenlagerung
5.4	1	DIN 471 - 40x1,75	Sicherungsringe für Wellen
5.5	1	DIN 6797 - A 31	Zahnscheibe
5.6	1	DIN 934 - M30 x 2	Sechskantmutter
5.7	1	MC05-400.009b	Lagergehäuse für Räumscheibe
5.8	1	MC05-400.010a	Distanzring Lager Scheibe
5.9	4	DIN 933 - M12 x 35	Sechskantschraube
5.10	1	MC05-400.013	Lagerinnenring für Dichtring
5.11	4	DIN 985 - M12	Sechskantmutter
6	1	EA12-1954.18	Hohlscheibe 450
7	1	010940	Halteraußenteil Feingrubber
8	1	FP03-011.250a	Spindel mit Mutter
9	1	05-006.300	Kurbel
10	1	DIN 985 - M8	Sechskantmutter
11	1	DIN 931-1 - M8 x 50	Sechskantschraube
12	1	03-011.521a	Gewindeklotz M20
13	1	DIN 125 - A 25	Unterlegscheibe
14	1	DIN 714.12 - AM 6	Kegelschmiernippel Form A
15	6	DIN 933 - M14 x 35	Sechskantschraube
16	6	DIN 125 - A 15	Unterlegscheibe
17	6	DIN 985 - M14	Sechskantmutter

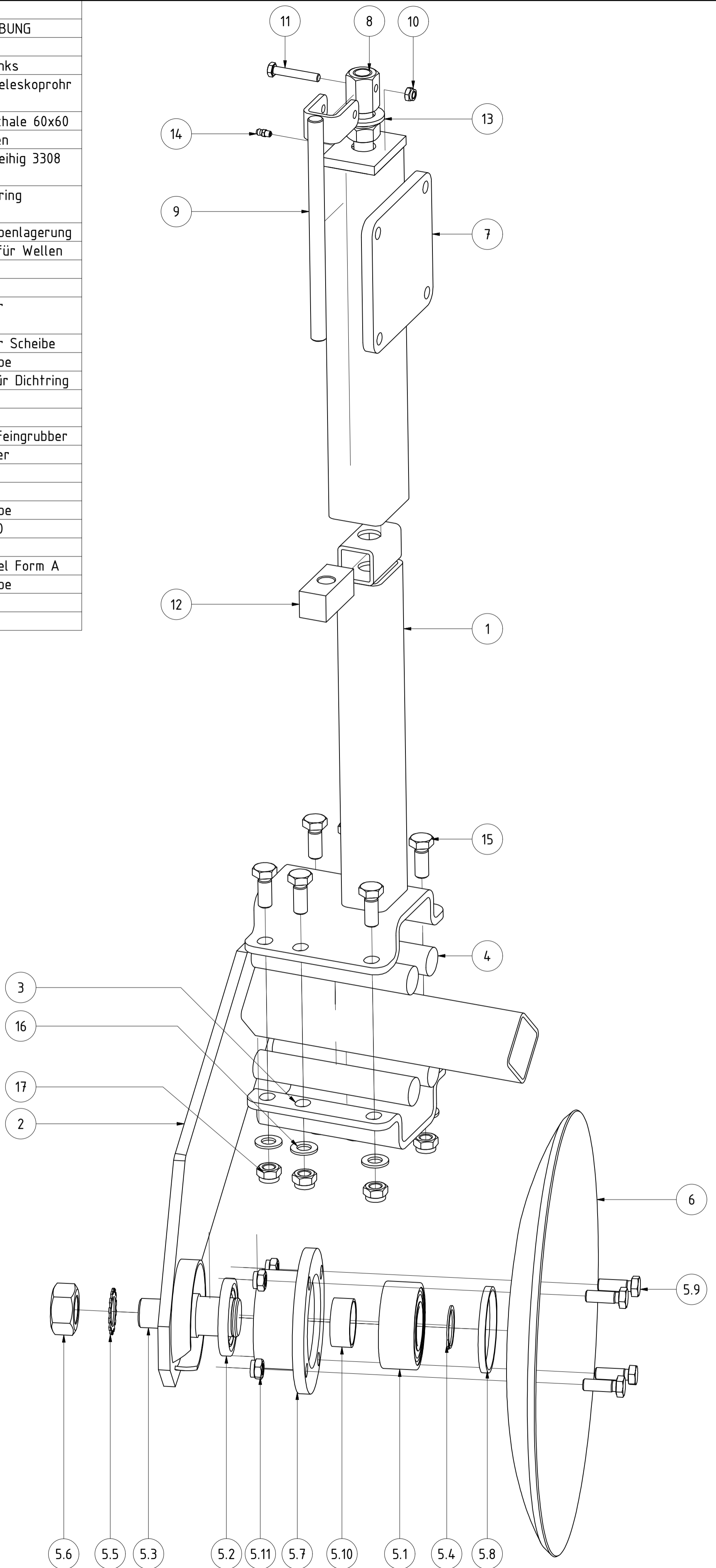

Randscheibe Stratos komplett links							
				Revision	Konstrukteur	Datum	
010942_01				Offner	19.11.2015		
Teilenummer				Konstrukteur	Datum		

TEILELISTE			
OBJEKT	MENGE	BAUTEILNUMMER	BESCHREIBUNG
1	1	K10-900.120	Teleskoprohr
2	1	K10-900.127	Halbschale für Teleskoprohr Randscheibe
3	4	EA12-004.005	Gummi für Halbschale 60x60
4	1	002486	Lagerung Scheiben
4.1	1	002492	Kugellager Zweireihig 3308 A-2RS
4.2	1	002493	Radialwellendichtring 50X80X10
4.3	1	MC05-400.007	Bolzen für Scheibenlagerung
4.4	1	DIN 471 - 40x1,75	Sicherungsringe für Wellen
4.5	1	DIN 6797 - A 31	Zahnscheibe
4.6	1	DIN 934 - M30 x 2	Sechskantmutter
4.7	1	MC05-400.009b	Lagergehäuse für Räumscheibe
4.8	1	MC05-400.010a	Distanzring Lager Scheibe
4.9	4	DIN 933 - M12 x 35	Sechskantschraube
4.10	1	MC05-400.013	Lagerinnenring für Dichtring
4.11	4	DIN 985 - M12	Sechskantmutter
5	1	K10-900.160	Scheibenhalter rechts
6	1	EA12-1954.18	Hohlscheibe 450
7	1	010940	Halteraußenteil Feingrubber
8	1	FP03-011.250a	Spindel mit Mutter
9	1	05-006.300	Kurbel
10	1	DIN 985 - M8	Sechskantmutter
11	1	DIN 931-1 - M8 x 50	Sechskantschraube
12	1	DIN 714.12 - AM 6	Kegelschmiernippel Form A
13	6	DIN 933 - M14 x 35	Sechskantschraube
14	6	DIN 125 - A 15	Unterlegscheibe
15	6	DIN 985 - M14	Sechskantmutter
16	1	DIN 125 - A 25	Unterlegscheibe
17	1	03-011.521a	Gewindeklotz M20

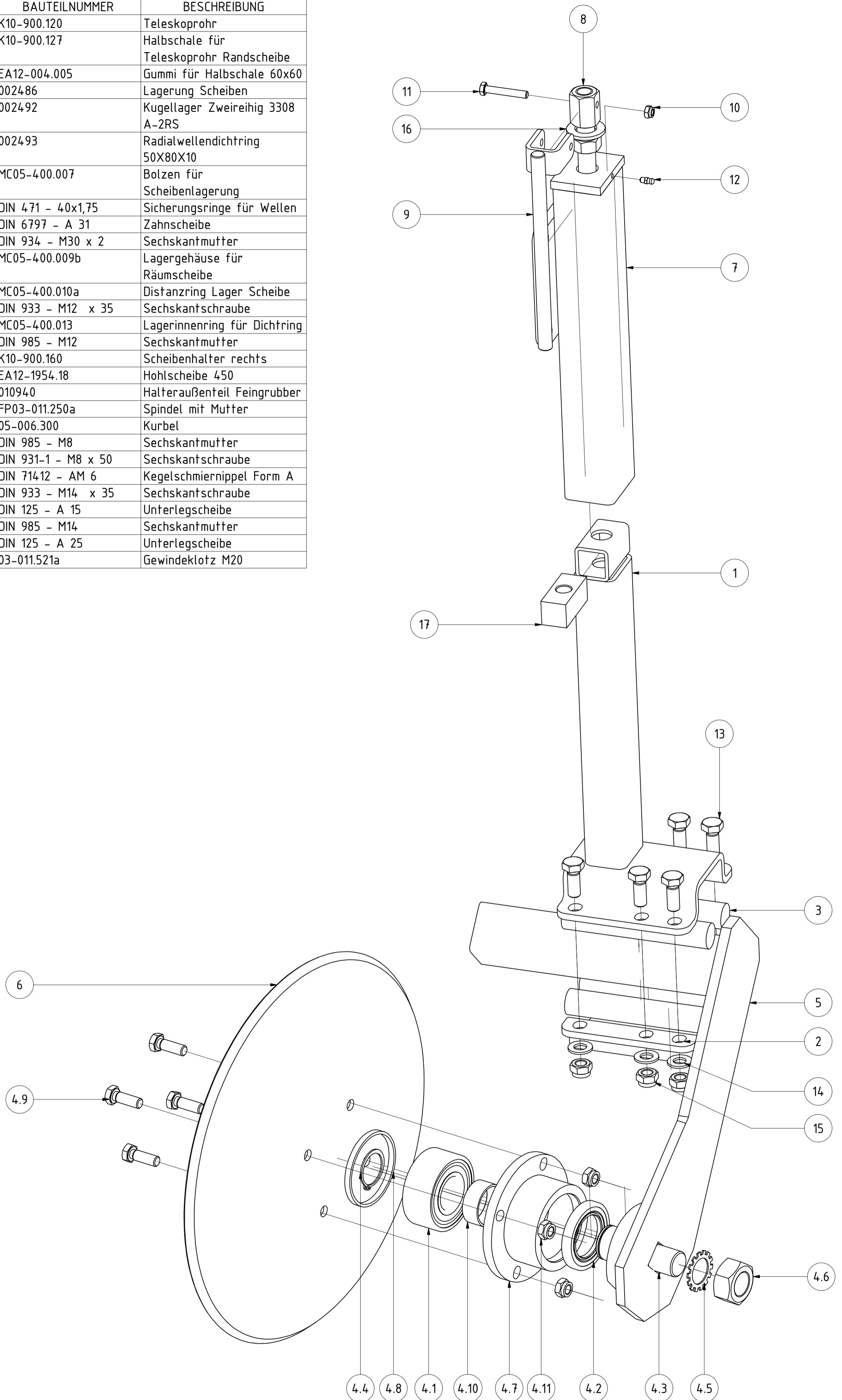

Randscheibe Stratos komplett rechts						
				Revision	Konstrukteur	Datum
011017_01				Offner	19.11.2015	
Teilenummer				Konstrukteur	Datum	KERNER

TEILELISTE			
OBJEKT	MENGE	BAUTEILNUMMER	BESCHREIBUNG
1	1	008467	Walzenrahmen 3,0m DSW 600 Rh. 800mm
2	4	002521	Walzenläufer 1,5m GCW 600 negativ
3	8	002797	Flanschlager FYJ 50 TF
4	24	DIN 985 - M16	Sechskantmutter
5	16	ISO 10642 - M16 x 50	Innensechskantschraube mit Senkkopf
6	8	ISO 4017 - M16 x 60	Sechskantschraube

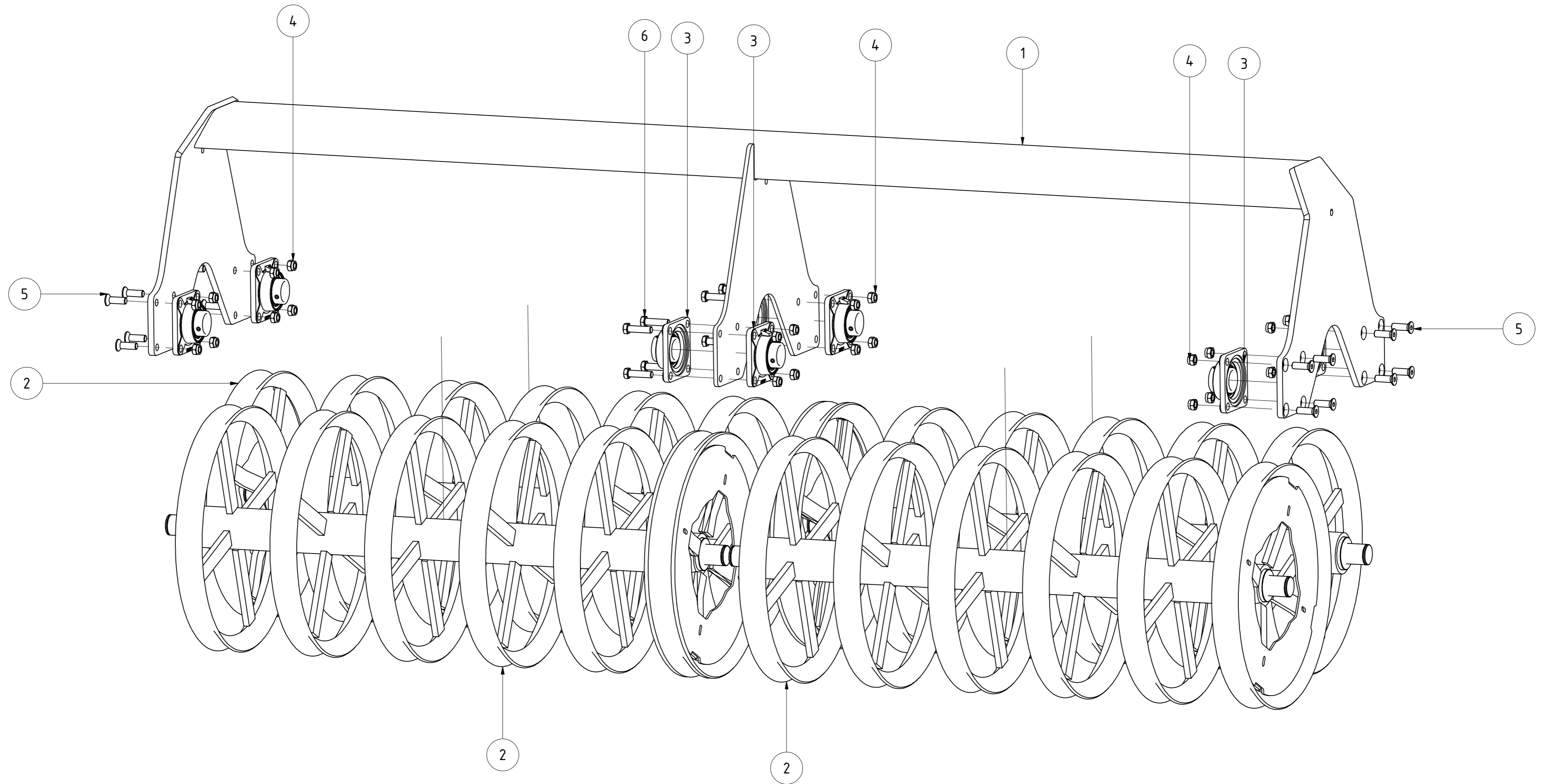

Doppelwalzen 3,0m Rahmenhöhe 800mm					
			Revision	Konstrukteur	Datum
008466_Ersatzteilliste			Offner	25.11.2015	
			Konstrukteur	Datum	



TEILELISTE			
OBJEKT	MENGE	BAUTEILNUMMER	BESCHREIBUNG
1	1	008861	Walzenrahmen 1,0m DSW 600 Rh. 800mm
2	4	002797	Flanschlager FYJ 50 TF
3	16	DIN 985 - M16	Sechskantmutter
4	18	ISO 10642 - M16 x 50	Innensechskantschraube mit Senkkopf
5	2	002507	Walzenläufer 1,0m GCW 600 negativ
6	4	DIN 471 - 50x2	Sicherungsringe für Wellen

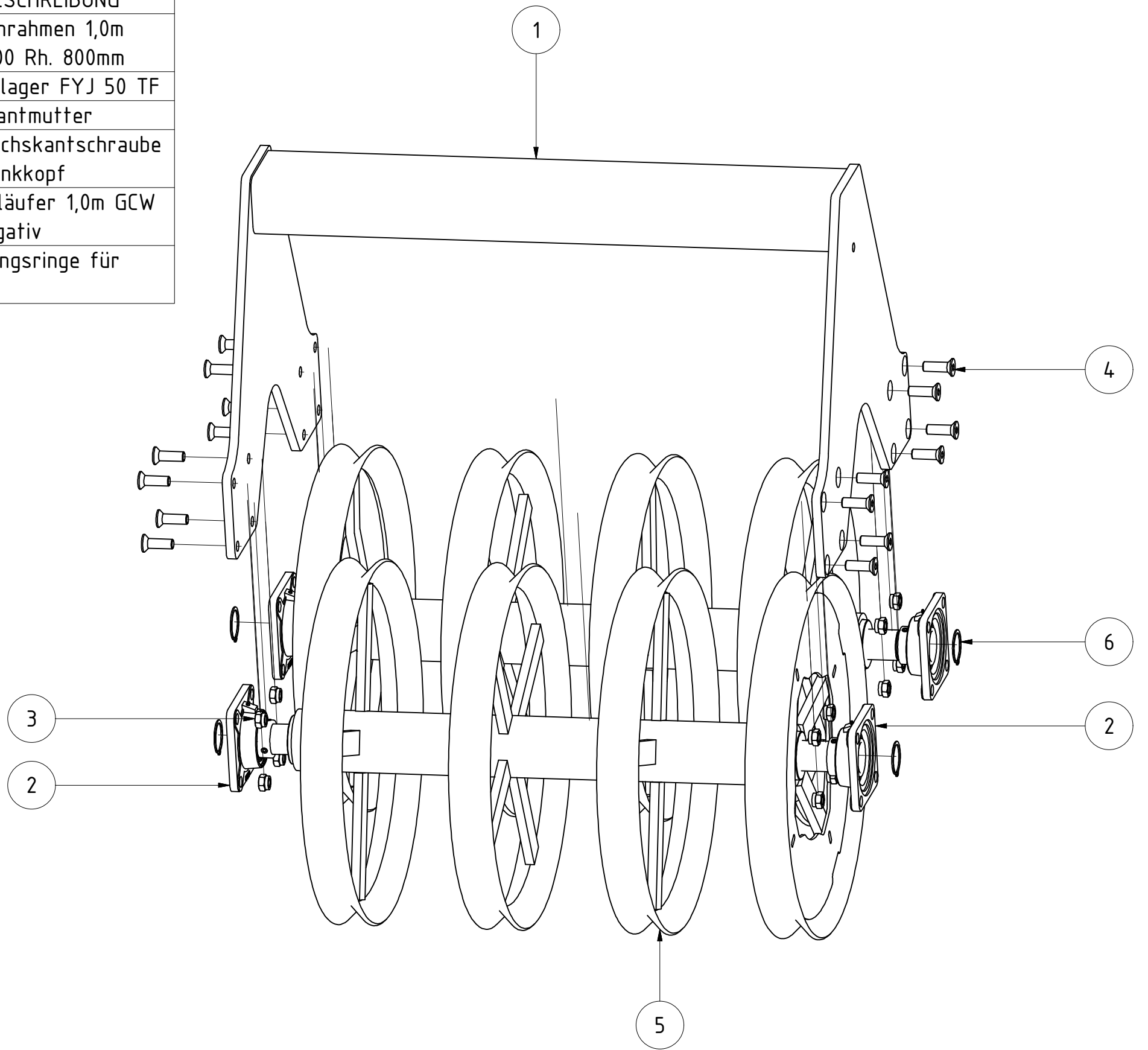

Doppelwalzen 1,0m Rahmenhöhe 800mm				
		Revision	Konstrukteur	Datum
008860_Ersatzteilliste			Offner	25.11.2015
Teilenummer			Konstrukteur	Datum



TEILELISTE			
OBJEKT	MENGE	BAUTEILNUMMER	BESCHREIBUNG
1	1	02-014.101a	Walze 3m
1.1	1	G02-014.110	Welle für Walze
1.2	1	G02-014.125	Walzenrad 250mm mit einseitiger Halbschale
1.3	1	G02-014.128	Walzenrad 250mm mit einseitigem Überrohr
1.4	4	G02-014.121	Walzenrad 250mm
1.5	4	G02-014.161	Walzenrad 214,5mm
1.6	2	G02-014.141	Walzenrad 234,5mm
1.7	2	G02-014.210	Scheibe für Walzenläufer
1.8	2	002797	Flanschlager FYJ 50 TF
1.9	2	ISO 8752 - 10 x 70	Spannstift
2	1	001574	Messerschiene GCW 3m komplett
2.1	23	G02-012.202a	Messer
2.2	23	DIN 933 - M12 x 25	Sechskantschraube
2.3	23	DIN 985 - M12	Sechskantmutter
2.4	1	02-012.102	Messerschiene 3 mtr.

TEILELISTE			
OBJEKT	MENGE	BAUTEILNUMMER	BESCHREIBUNG
3	1	009573	Walzenrahmen GCW 3m Rh. 800mm
4	2	003528	Verstellteil GCW
5	2	000498	Druckfeder Messerschiene
6	1	003516	Verstellwelle GCW 300
7	1	003530-02	Rasterscheibe Feingrubber
8	2	003533	Gegenplatte für Kunststoffscheibe
9	1	003554-02	Entriegelungsgriff für Rasterhebel
10	1	003555	Bolzen für Rasterhebel verstärkt
11	1	G02-011.145	PVC Handgriff
12	4	003523	Kunststoffscheibe für Verstellwelle Messerschiene
14	1	ISO 8752 - 5 x 40	Spannstift
15	2	DIN 931-1 - M16 x 55	Sechskantschraube
16	6	DIN 985 - M16	Sechskantmutter
17	4	DIN 931-1 - M10 x 70	Sechskantschraube
18	4	DIN 7991 - M10 x 70	Senkschraube
19	2	DIN 933 - M10 x 35	Sechskantschraube
20	10	DIN 985 - M10	Sechskantmutter
21	2	G02-010.190	Distanzbuchse für Messerschienenaufhängung
22	8	DIN 125 - A 17	Unterlegscheibe
23	8	DIN 125 - A 19	Unterlegscheibe
24	8	DIN 985 - M18	Sechskantmutter
25	1	DIN 933 - M16 x 45	Sechskantschraube
26	1	DIN 933 - M16 x 50	Sechskantschraube
27	8	DIN 933 - M16 x 55	Sechskantschraube
28	1	S01-006.300	Druckfeder 2 x 20 x 41

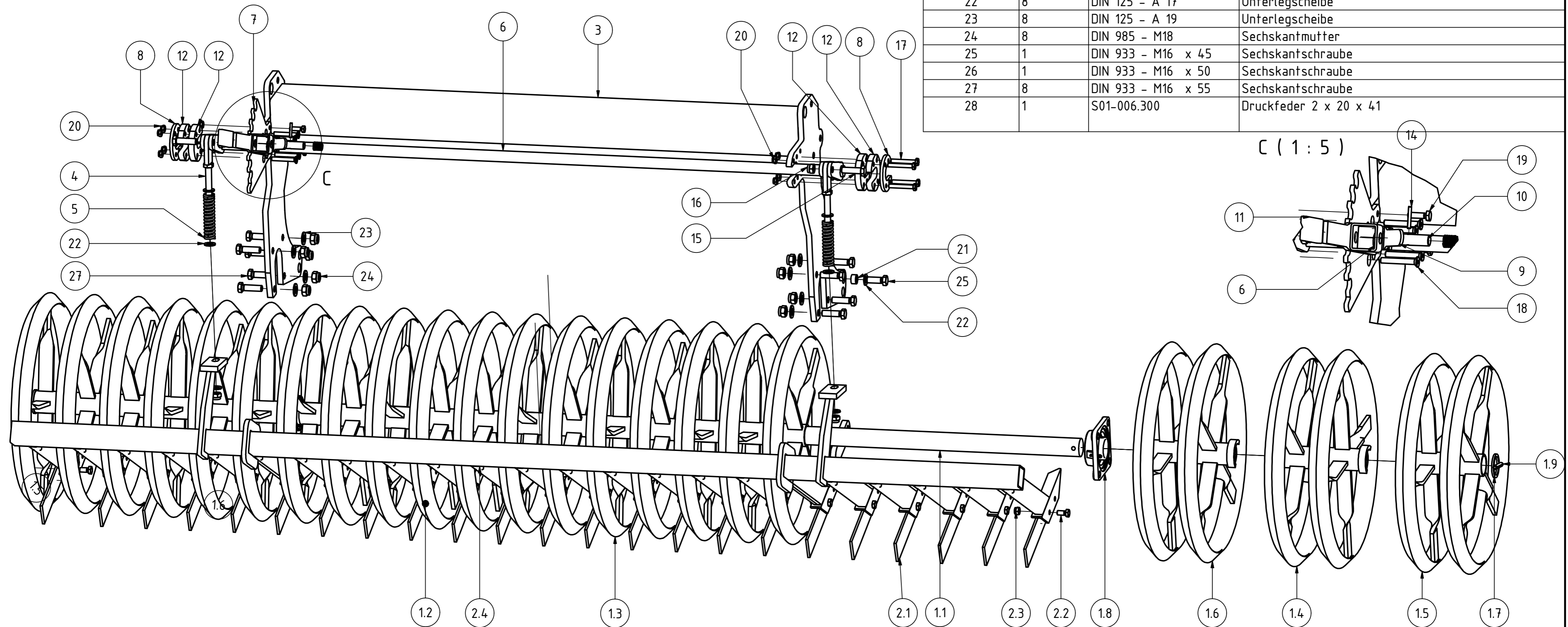

GCW 600 3m komplett Rh. 800mm				
		Revision	Konstrukteur	Datum
009575_03		Fsporer	12.11.2015	
		Konstrukteur	Datum	



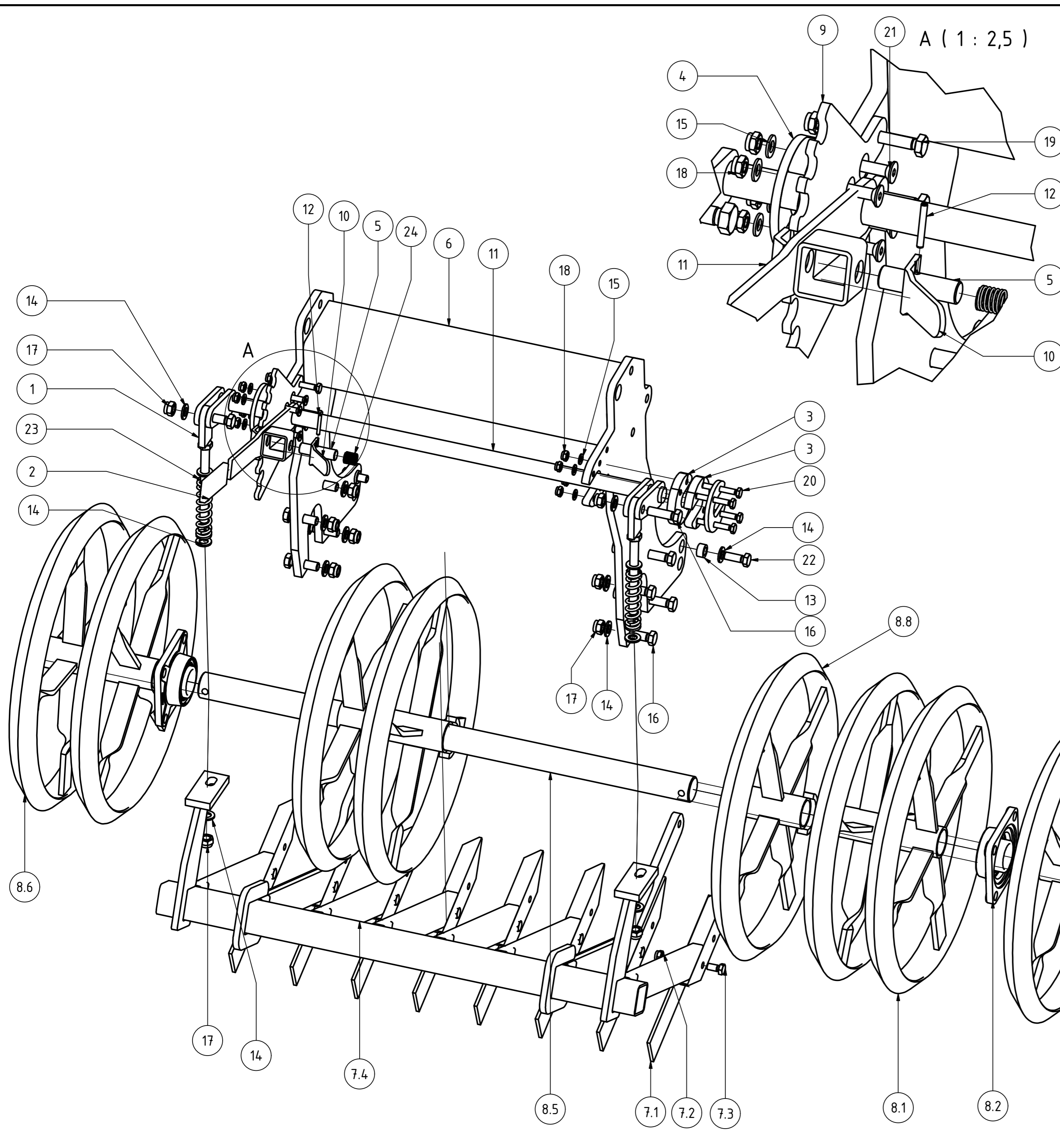

TEILELISTE			
OBJEKT	MENGE	BAUTEILNUMMER	BESCHREIBUNG
1	2	003528	Verstellteil GCW
2	1	G02-011.145	PVC Handgriff
3	4	003523	Kunststoffscheibe für Verstellwelle Messerschiene
4	2	003533	Gegenplatte für Kunststoffscheibe
5	1	003555	Bolzen für Rasterhebel verstärkt
6	1	005502	Walzenrahmen Feingrubber außen 4,8m Rh. 800mm
7	1	005538	Messerschiene GCW Feingrubber 4,8m
7.1	8	G02-012.202	Messer
7.2	8	DIN 985 - M12	Sechskantmutter
7.3	8	DIN 933 - M12 x 25	Sechskantschraube
7.4	1	005540	Messerschiene außen Feingrubber 4,8m
8	1	005544	Walze GCW Feingrubber 4,8m außen
8.1	2	G02-014.161	Walzenrad 214,5mm
8.2	2	002797	Flanschlager FYJ 50 TF
8.3	2	DIN 931-1 - M12 x 75	Sechskantschraube
8.4	2	DIN 985 - M12	Sechskantmutter
8.5	1	005546	Welle für GCW außen Feingrubber 4,8m
8.6	1	02-214.321	Walzenrad 234,5mm gebohrt
8.7	1	02-214.341	Walzenrad 109mm gebohrt
8.8	1	005155	Walzenrad 125mm mit zwei Halbschalen
9	1	003530-02	Rasterscheibe Feingrubber
10	1	003554-02	Entriegelungsgriff für Rasterhebel
11	1	005506	Verstellwelle außen Feingrubber 4,8m
12	1	ISO 8752 - 5 x 40	Spannstift
13	2	G02-010.190	Distanzbuchse für Messerschinenabhängung
14	18	DIN 125 - A 17	Unterlegscheibe
15	10	DIN 125 - A 10,5	Unterlegscheibe
16	10	DIN 933 - M16 x 55	Sechskantschraube
17	12	DIN 985 - M16	Sechskantmutter
18	10	DIN 985 - M10	Sechskantmutter
19	2	DIN 933 - M10 x 40	Sechskantschraube
20	4	DIN 933 - M10 x 70	Sechskantschraube
21	4	DIN 7991 - M10 x 80	Senkschraube
22	2	DIN 933 - M14 x 40	Sechskantschraube
23	2	002849	Druckfeder Striegel 5,1/25/126,7
24	1	S01-006.300	Druckfeder 2 x 20 x 41

GCW 600 Feingrubber links 4,8m					
			Revision	Konstrukteur	Datum
005554_02			Fsporer	24.11.2015	
Teilenummer			KERNER		

A (1 : 3,5)

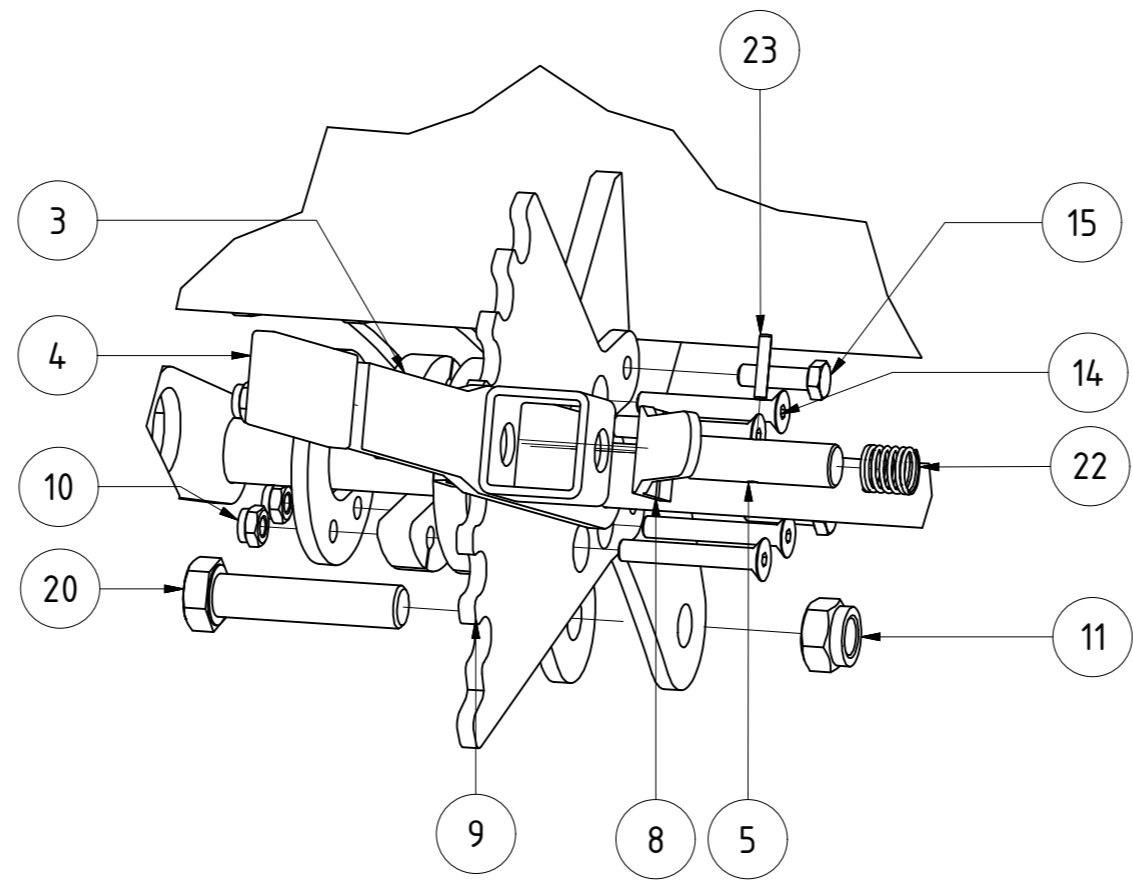

TEILELISTE			
OBJEKT	MENGE	BAUTEILNUMMER	BESCHREIBUNG
1	2	KA09-030.062b	Gelenkbolzen für Verstellteil WR KA
2	1	012027	Walzenrahmen 3,0m CW651 Rh.800 mm
3	1	012046	Verstellwelle CW651 3,0m
4	1	G02-011.145	PVC Handgriff
5	1	003555	Bolzen für Rasterhebel verstärkt
6	4	003523	Kunststoffscheibe für Verstellwelle Messerschiene
7	2	003533	Gegenplatte für Kunststoffscheibe
8	1	003554-02	Entriegelungsgriff für Rasterhebel
9	1	003530-02	Rasterscheibe Feingrubber
10	10	DIN 985 - M10	Sechskantmutter
11	4	DIN 985 - M20	Sechskantmutter
12	8	DIN 985 - M16	Sechskantmutter
13	8	DIN 7991 - M16x50	Senkschrauben mit Innensechskant
14	4	DIN 7991 - M10x70	Senkschrauben mit Innensechskant
15	2	ISO 4017 - M10 x 35	Sechskantschraube
16	4	ISO 4014 - M10 x 65	Sechskantschraube
17	4	DIN 125 - A 21	Unterlegscheibe
18	1	012031	Walzenläufer CW651 3,0m
18.1	2	CW04-033.125	Welle mit Flansch
18.2	8	DIN 127 - A 16	Federring
18.3	8	DIN 933 - M16 x 50	Sechskantschraube
18.4	2	002797	Flanschlager FYJ 50 TF
18.5	2	DIN 471 - 50 x 2	Sicherungsring
18.6	1	015862	Walzenläufer CW651 3,0m
19	1	012041	Messerschiene kpl 3m CW651
20	2	DIN 931-1 - M20 x 90	Sechskantschraube
21	2	004467	Druckfeder 5x37x160
22	1	S01-006.300	Druckfeder 2 x 20 x 41
23	1	ISO 8752 - 5 x 30	Spannstift

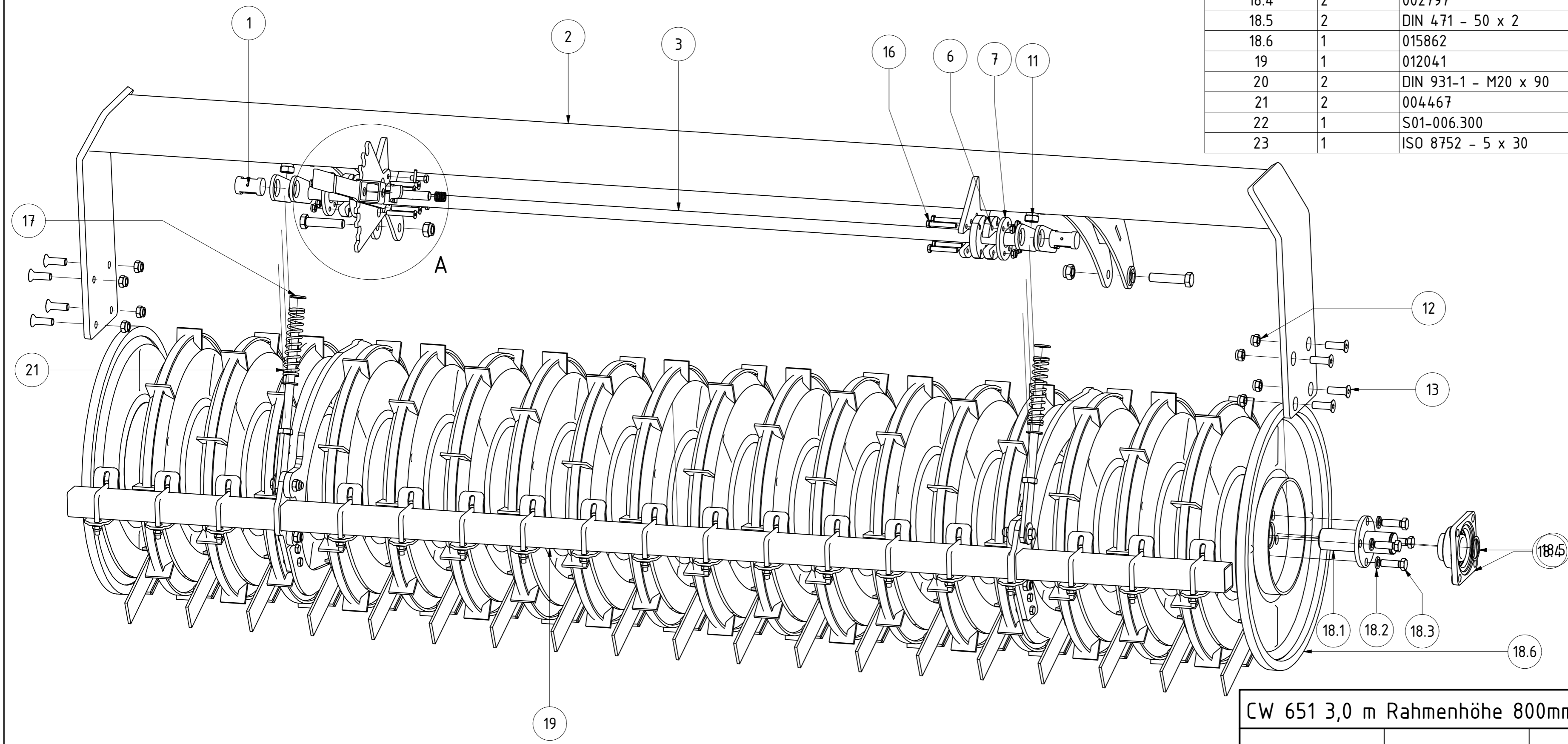

CW 651 3,0 m Rahmenhöhe 800mm					
012026_Ersatzteilliste			Revision	Konstrukteur	Datum
			Offner	09.12.2015	
			Konstrukteur	Datum	



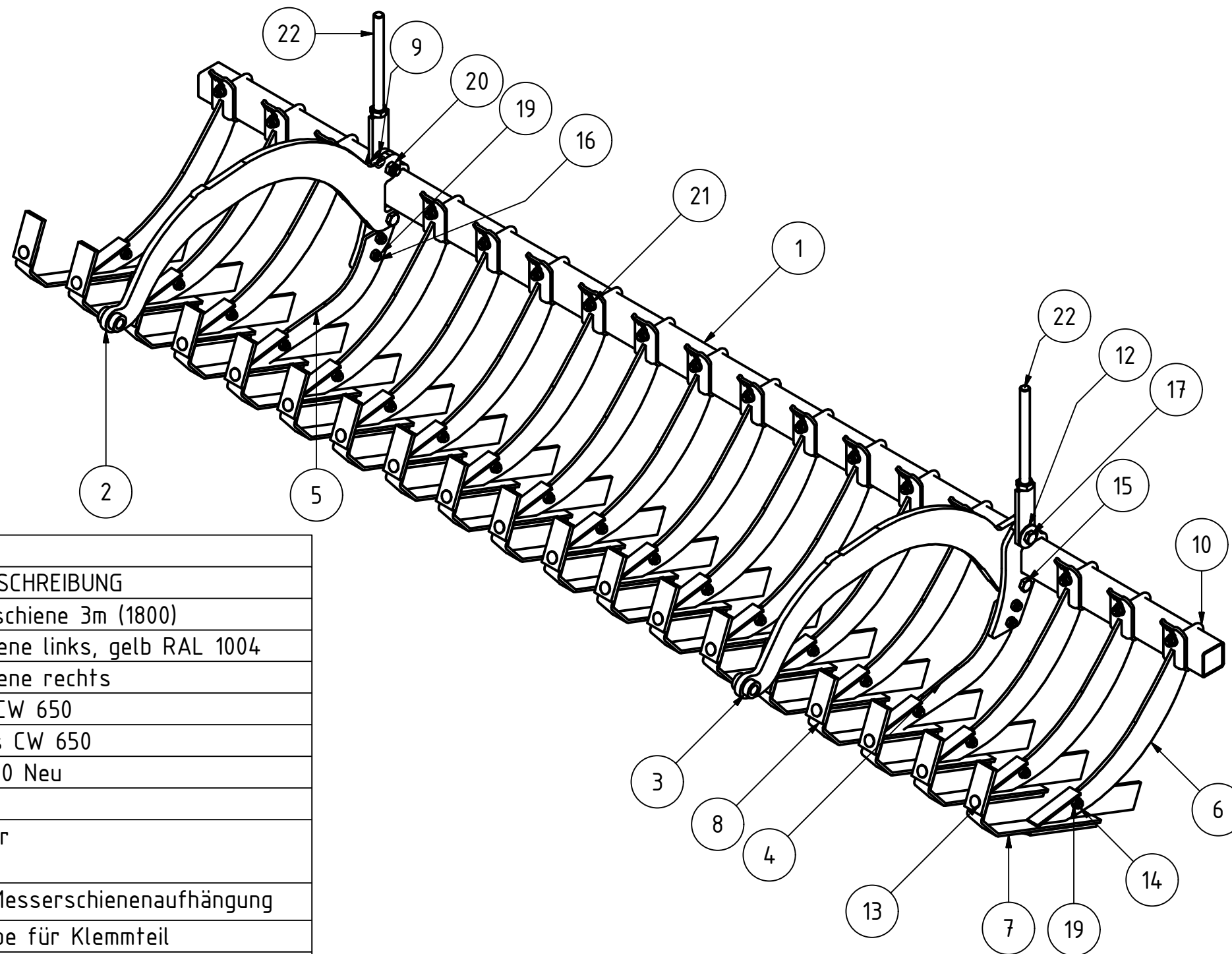
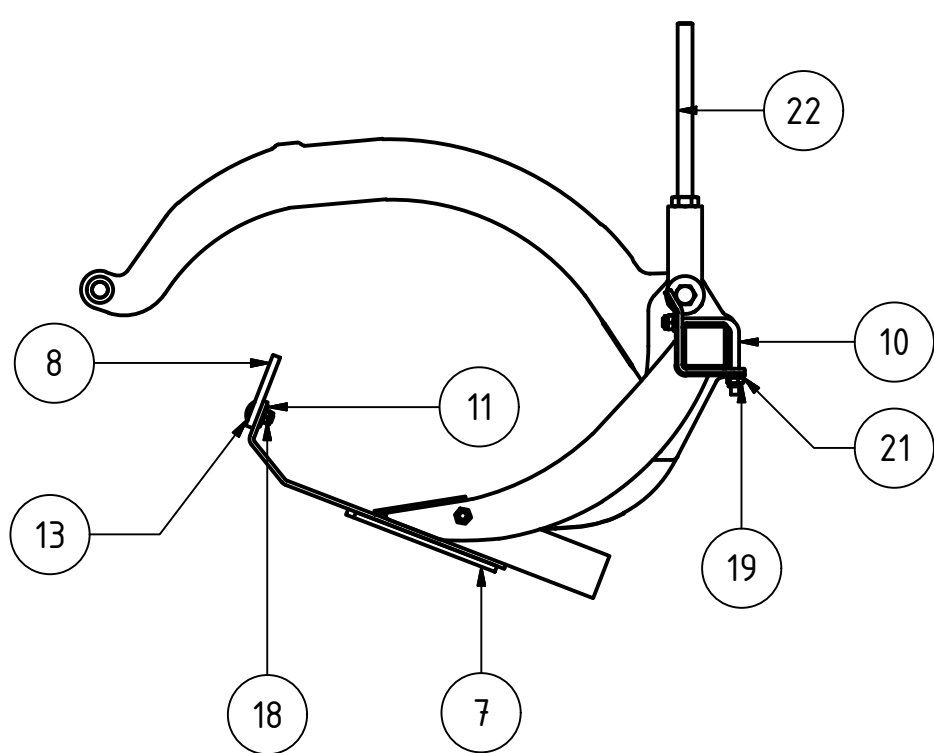

TEILELISTE

OBJEKT	MENGE	BAUTEILNUMMER	BESCHREIBUNG
1	1	012043	Schiene für Messerschiene 3m (1800)
2	1	KA09-030.075	Arm für Messerschiene links, gelb RAL 1004
3	1	KA09-030.076	Arm für Messerschiene rechts
4	1	CW04-600.251	Messerhalter links CW 650
5	1	CW04-600.261	Messerhalter rechts CW 650
6	19	CW04-600.225	Messerhalter CW 650 Neu
7	19	CW04-600.210	Klemmesser CW650
8	19	CW04-032.270a	Kunststoffabstreifer
9	2	G02-010.190	Distanzbuchse für Messerschienenaufhängung
10	19	04-500.220	Befestigungsschraube für Klemmteil
11	19	DIN 9021 - 10,5	Unterlegscheibe
12	2	DIN 9021 - 17	Unterlegscheibe
13	19	DIN 603 - M10 x 30	Flachrundschraube mit Vierkantansatz
14	19	DIN 603 - M12 x 30	Flachrundschraube mit Vierkantansatz
15	2	DIN 933 - M16 x 45	Sechskantschraube
16	4	ISO 4017 - M12 x 35	Sechskantschraube
17	2	ISO 4014 - M16 x 65	Sechskantschraube
18	19	DIN 985 - M10	Sechskantmutter
19	61	DIN 985 - M12	Sechskantmutter
20	4	DIN 985 - M16	Sechskantmutter
21	38	DIN 125 - A 13	Unterlegscheibe
22	2	014887	Verstellteil für Walzenrahmen CW 651

Messerschiene kpl 3m CW651

012041_Ersatzteilliste
Teilenummer

Revision	Konstrukteur	Datum
	GKaltenstadler	09.12.2015
	Konstrukteur	Datum



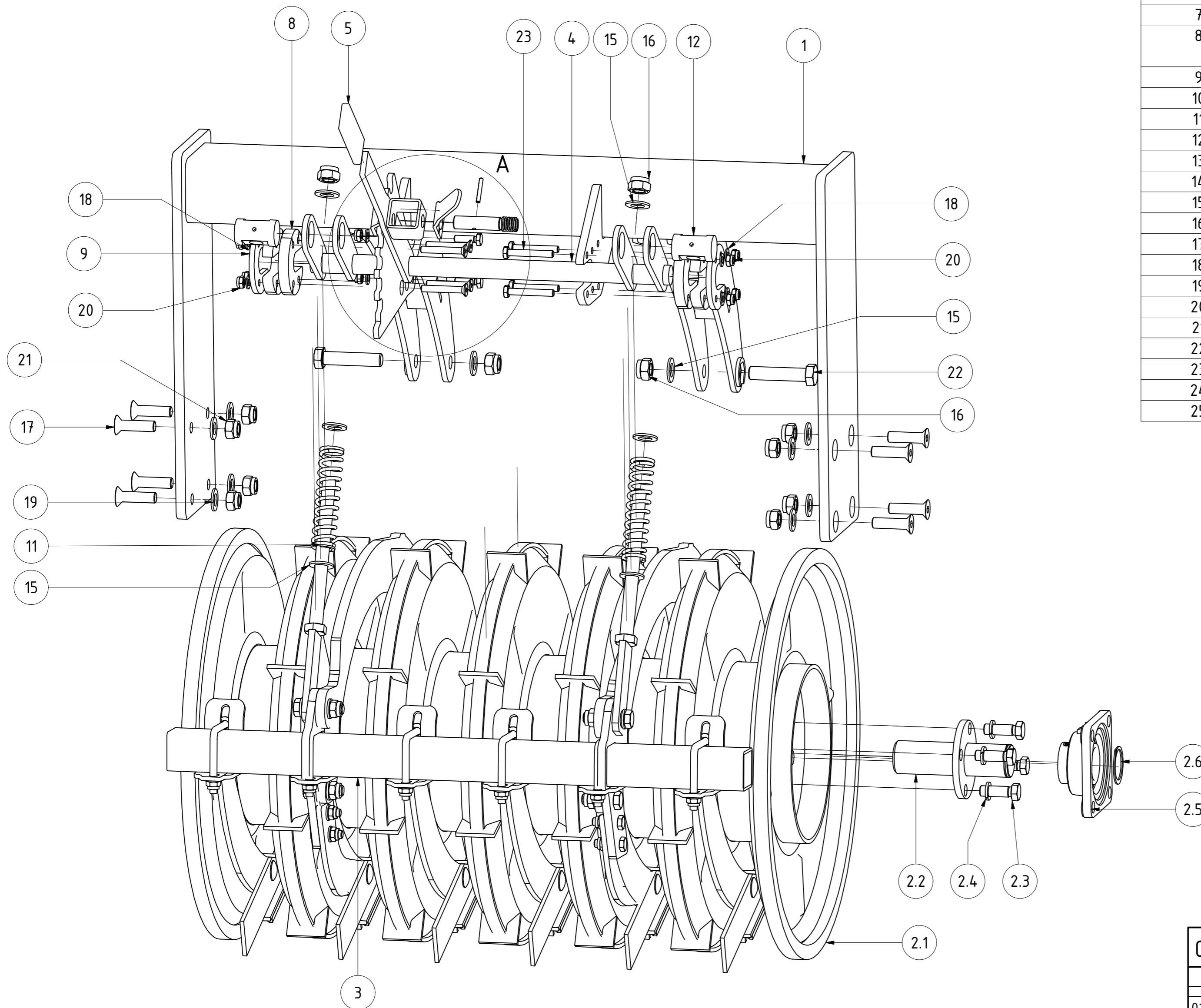

TEILELISTE			
OBJEKT	MENGE	BAUTEILNUMMER	BESCHREIBUNG
1	1	015870	Walzenrahmen 1,05 m CW651 Rh.800 mm
2	1	015868	Walzenläufer CW651 1,05m
2.1	1	015867	Walzenläufer CW651 1,05m
2.2	2	CW04-033.125	Welle mit Flansch
2.3	8	DIN 933 - M16 x 50	Sechskantschraube
2.4	8	DIN 127 - A 16	Federring
2.5	2	002797	Flanschlager FYJ 50 TF
2.6	2	DIN 471 - 50 x 2	Sicherungsring
3	1	015875	Messerschiene kpl 1,05 m CW651
4	1	015872	Verstellwelle CW651 1,05m
5	1	G02-011.145	PVC Handgriff
6	1	003554-02	Entriegelungsgriff für Rasterhebel
7	1	003555	Bolzen für Rasterhebel verstärkt
8	4	003523	Kunststoffscheibe für Verstellwelle Messerschiene
9	2	003533	Gegenplatte für Kunststoffscheibe
10	1	003530-02	Rasterscheibe Feingrubber
11	2	004467	Druckfeder 5x37x160
12	2	KA09-030.062b	Gelenkbolzen für Verstellteil WR KA
13	1	S01-006.300	Druckfeder 2 x 20 x 41
14	1	ISO 8752 - 5 x 40	Spannstift
15	8	DIN 125 - A 21	Unterlegscheibe
16	4	DIN 985 - M20	Sechskantmutter
17	8	DIN 7991 - M16x60	Senkschrauben mit Innensechskant
18	10	DIN 125 - A 10,5	Unterlegscheibe
19	8	DIN 125 - A 19	Unterlegscheibe
20	10	DIN 985 - M10	Sechskantmutter
21	8	DIN 985 - M18	Sechskantmutter
22	2	DIN 931-1 - M20 x 90	Sechskantschraube
23	4	DIN 931-1 - M10 x 70	Sechskantschraube
24	2	DIN 933 - M10 x 35	Sechskantschraube
25	4	ISO 10642 - M10 x 70	Innensechskantschraube mit Senkkopf

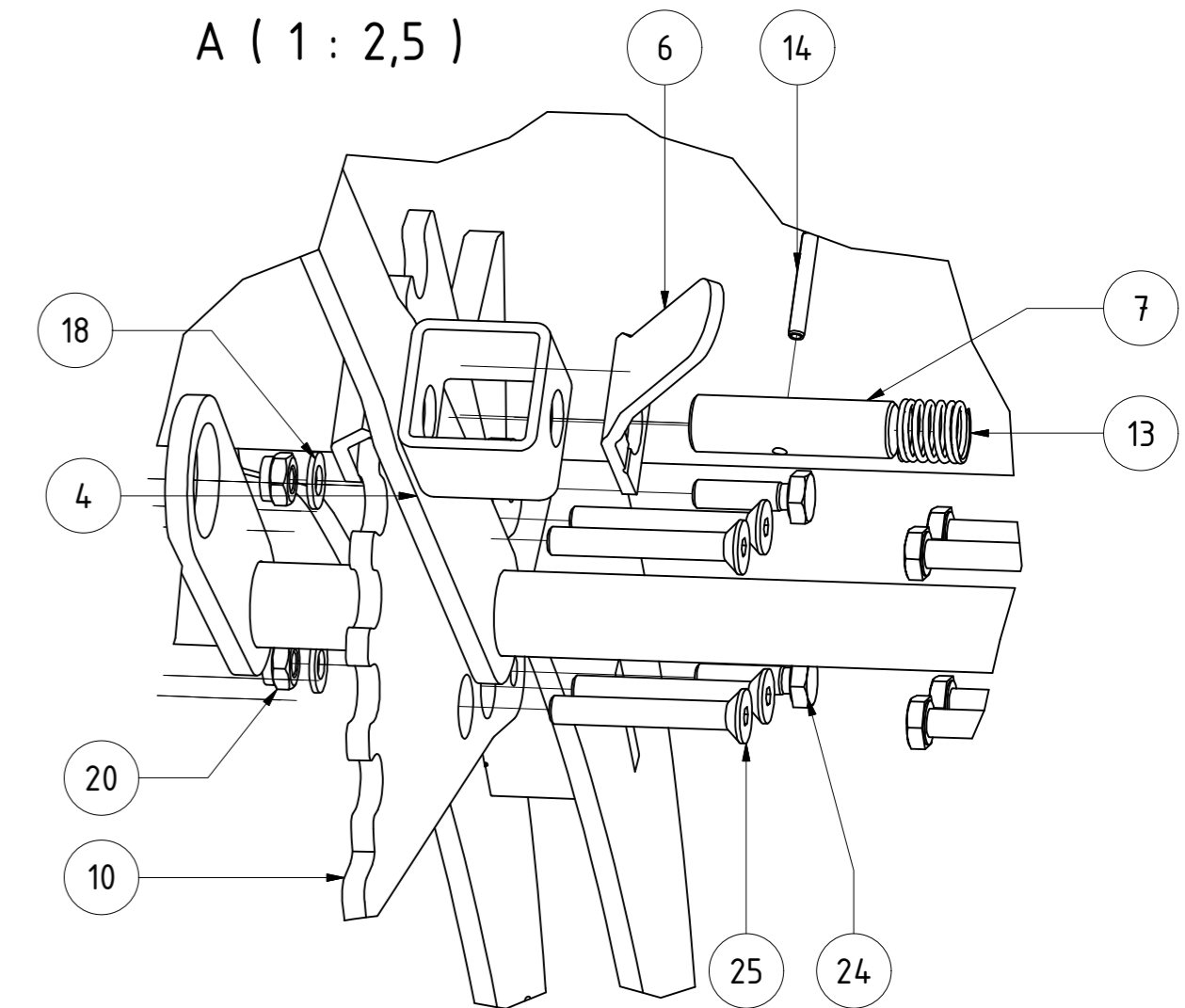

CW 651 1,05 m Rahmenhöhe 800mm				
		Revision	Konstrukteur	Datum
015877_Ersatzteilliste			Offner	10.12.2015
			Konstrukteur	Datum



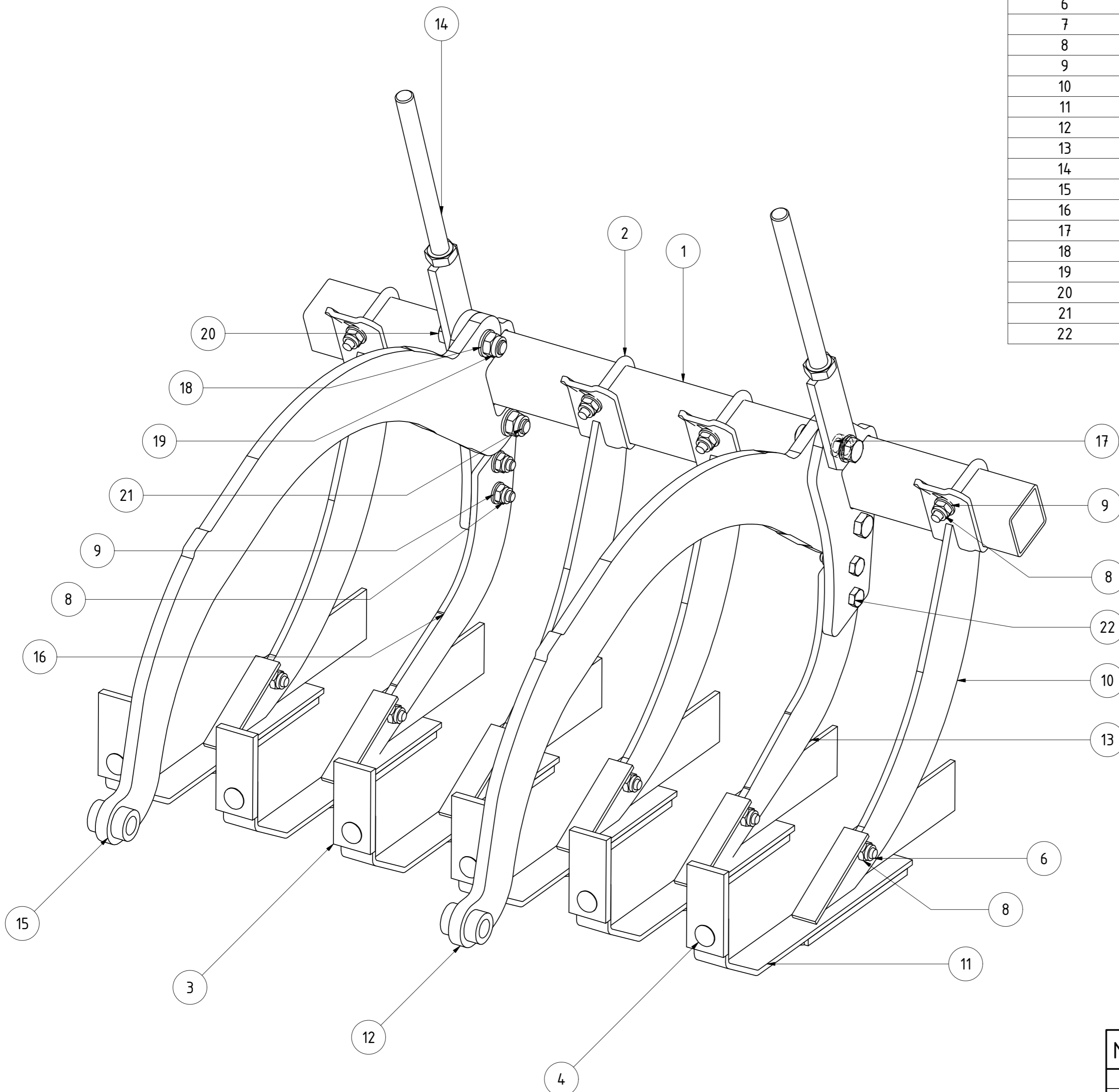

TEILELISTE			
OBJEKT	MENGE	BAUTEILNUMMER	BESCHREIBUNG
1	1	015873	Schiene für Messerschiene 1,05m
2	6	04-500.220	Befestigungsschraube für Klemmteil
3	6	CW04-032.270a	Kunststoffabstreifer
		Kunststoffabstreifer	
4	6	DIN 603 - M10 x 30	Flachrundschraube mit Vierkantansatz
5	1	DIN 9021 - 10,5	Unterlegscheibe
6	6	DIN 603 - M12 x 30	Flachrundschraube mit Vierkantansatz
7	6	DIN 985 - M10	Sechskantmutter
8	22	DIN 985 - M12	Sechskantmutter
9	16	DIN 125 - A 13	Unterlegscheibe
10	6	CW04-600.225	Messerhalter CW 650 Neu
11	6	CW04-600.210	Klemmesser CW650
12	1	KA09-030.076	Arm für Messerschiene rechts
13	1	CW04-600.251	Messerhalter links CW 650
14	2	014887	Verstellteil für Walzenrahmen CW 651
15	1	KA09-030.075	Arm für Messerschiene links, gelb RAL 1004
16	1	CW04-600.261	Messerhalter rechts CW 650
17	2	G02-010.190	Distanzbuchse für Messerschieneaufhängung
18	6	DIN 125 - A 17	Unterlegscheibe
19	4	DIN 985 - M16	Sechskantmutter
20	2	DIN 933 - M16 x 65	Sechskantschraube
21	2	DIN 933 - M16 x 50	Sechskantschraube
22	4	DIN 933 - M12 x 40	Sechskantschraube

Messerschiene kpl 1,05 m CW651							
				Revision	Konstrukteur	Datum	
015875				moffner		10.12.2015	
<small>Teilenummer</small>				<small>Konstrukteur</small>		<small>Datum</small>	

D (1 : 2)

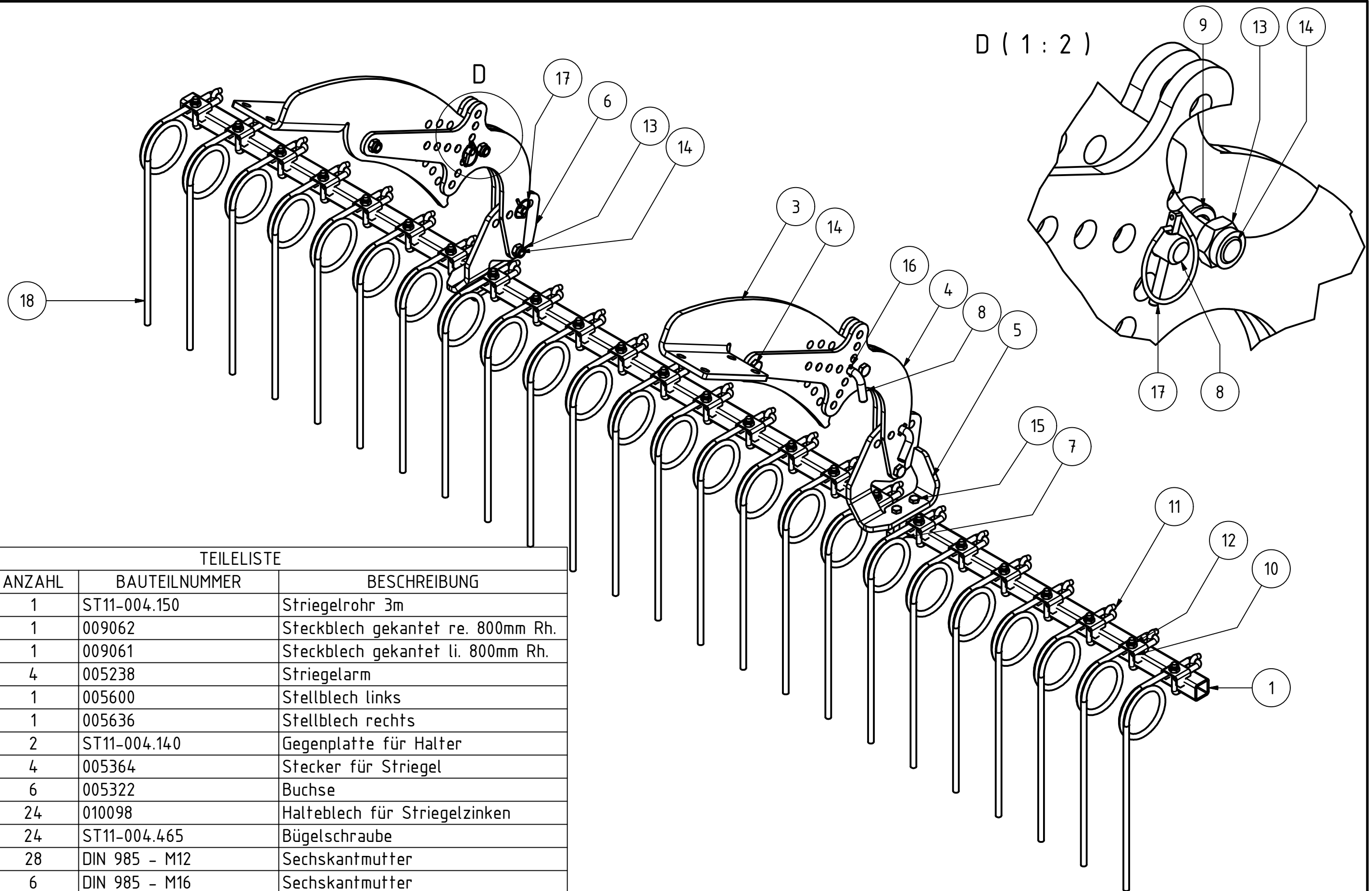

TEILELISTE

OBJEKT	ANZAHL	BAUTEILNUMMER	BESCHREIBUNG
1	1	ST11-004.150	Striegelrohr 3m
2	1	009062	Steckblech gekantet re. 800mm Rh.
3	1	009061	Steckblech gekantet li. 800mm Rh.
4	4	005238	Striegelarm
5	1	005600	Stellblech links
6	1	005636	Stellblech rechts
7	2	ST11-004.140	Gegenplatte für Halter
8	4	005364	Stecker für Striegel
9	6	005322	Buchse
10	24	010098	Halteblech für Striegelzinken
11	24	ST11-004.465	Bügelschraube
12	28	DIN 985 - M12	Sechskantmutter
13	6	DIN 985 - M16	Sechskantmutter
14	6	ISO 4017 - M16 x 50	Sechskantschraube
15	4	ISO 4014 - M12 x 80	Sechskantschraube
16	4	ISO 8752 - 5 x 26	Spannstift
17	4	001549	Klappstecker_5
18	24	005150	Striegelzinken gerade Ø12

Striegel 3 m komplett

005438		Revision	Konstrukteur	Datum
Teilenummer			CMaucher	28.10.2013
			Konstrukteur	Datum



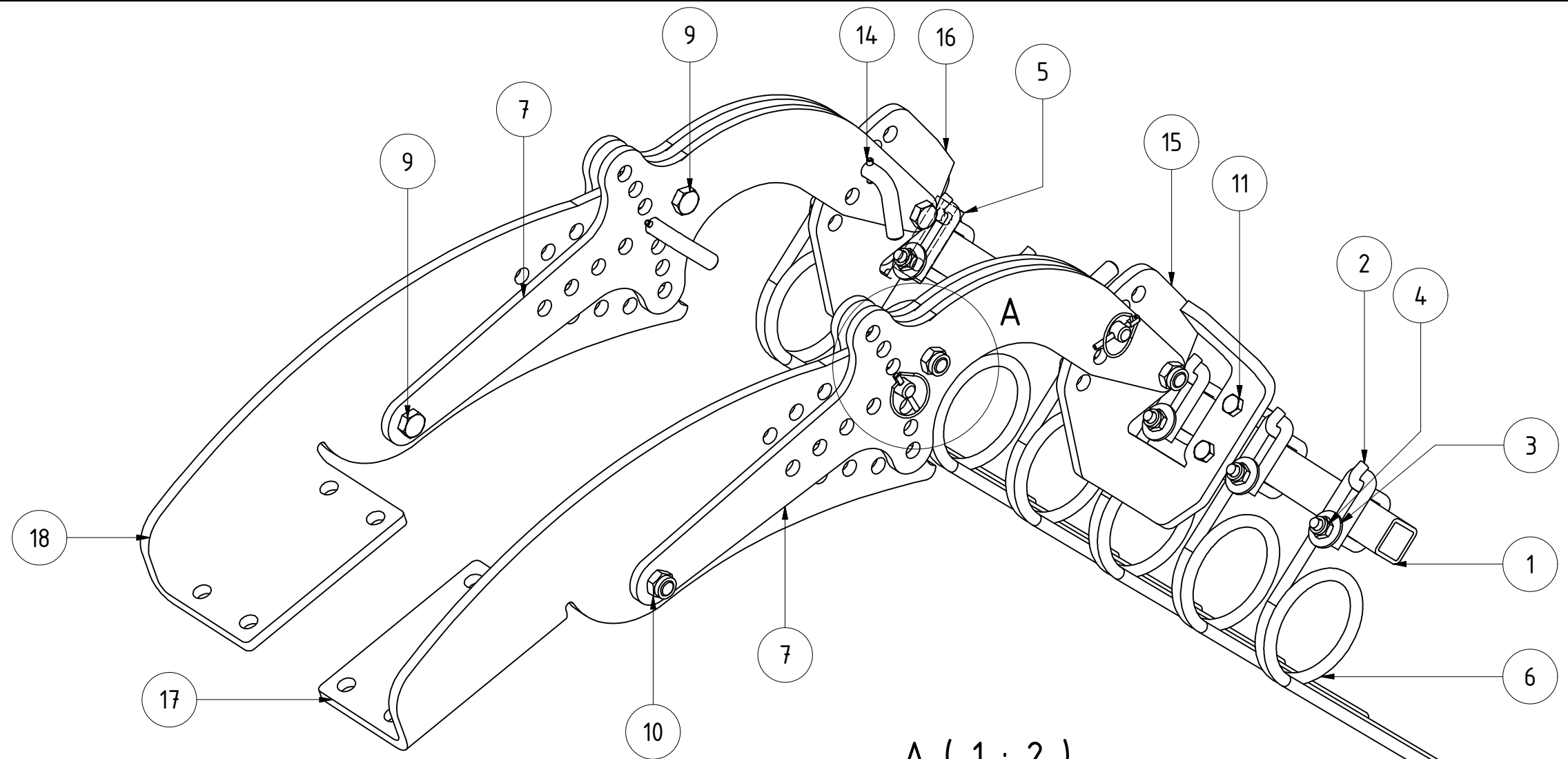

A (1 : 2)

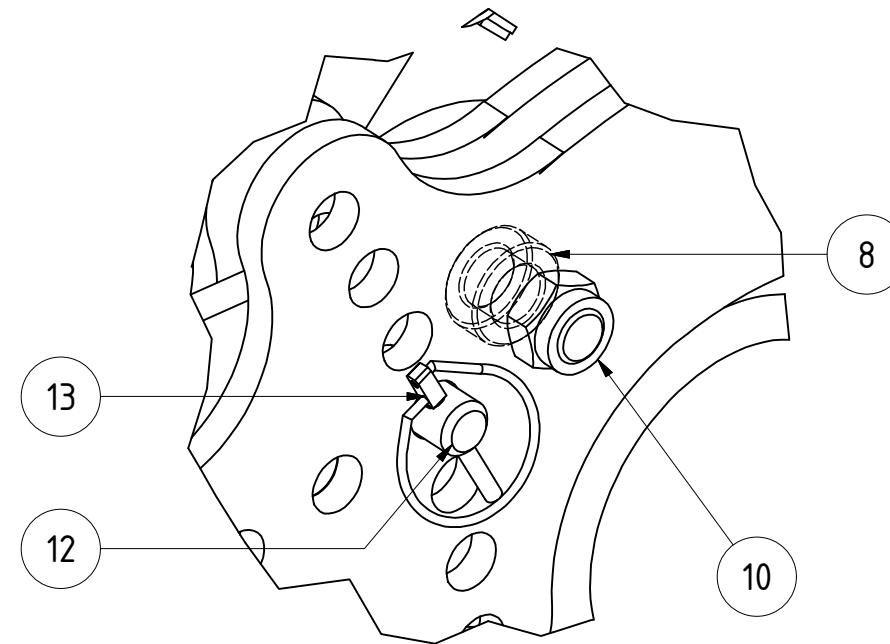

TEILELISTE

OBJEKT	MENGE	BAUTEILNUMMER	BESCHREIBUNG
1	1	005377	Striegelrohr
2	7	ST11-004.465	Bügelschraube
3	7	DIN 9021 - 13	Unterlegscheibe
4	11	DIN 985 - M12	Sechskantmutter
5	2	ST11-004.140	Gegenplatte für Halter
6	7	005150	Striegelzinken gerade Ø12
7	4	005238	Striegelarm
8	6	005322	Buchse
9	6	ISO 4017 - M16 x 50	Sechskantschraube
10	6	DIN 985 - M16	Sechskantmutter
11	4	ISO 4014 - M12 x 80	Sechskantschraube
12	4	005364	Stecker für Striegel
13	4	001549	Klappstecker_5
14	4	ISO 8752 - 5 x 26	Spannstift
15	1	005600	Stellblech links
16	1	005636	Stellblech rechts
17	1	009062	Steckblech gekantet re. 800mm Rh.
18	1	009061	Steckblech gekantet li. 800mm Rh.

Striegel 1m komplett				
		Revision	Konstrukteur	Datum
009111			moffner	25.11.2015
Teilenummer			Konstrukteur	Datum
				KERNER

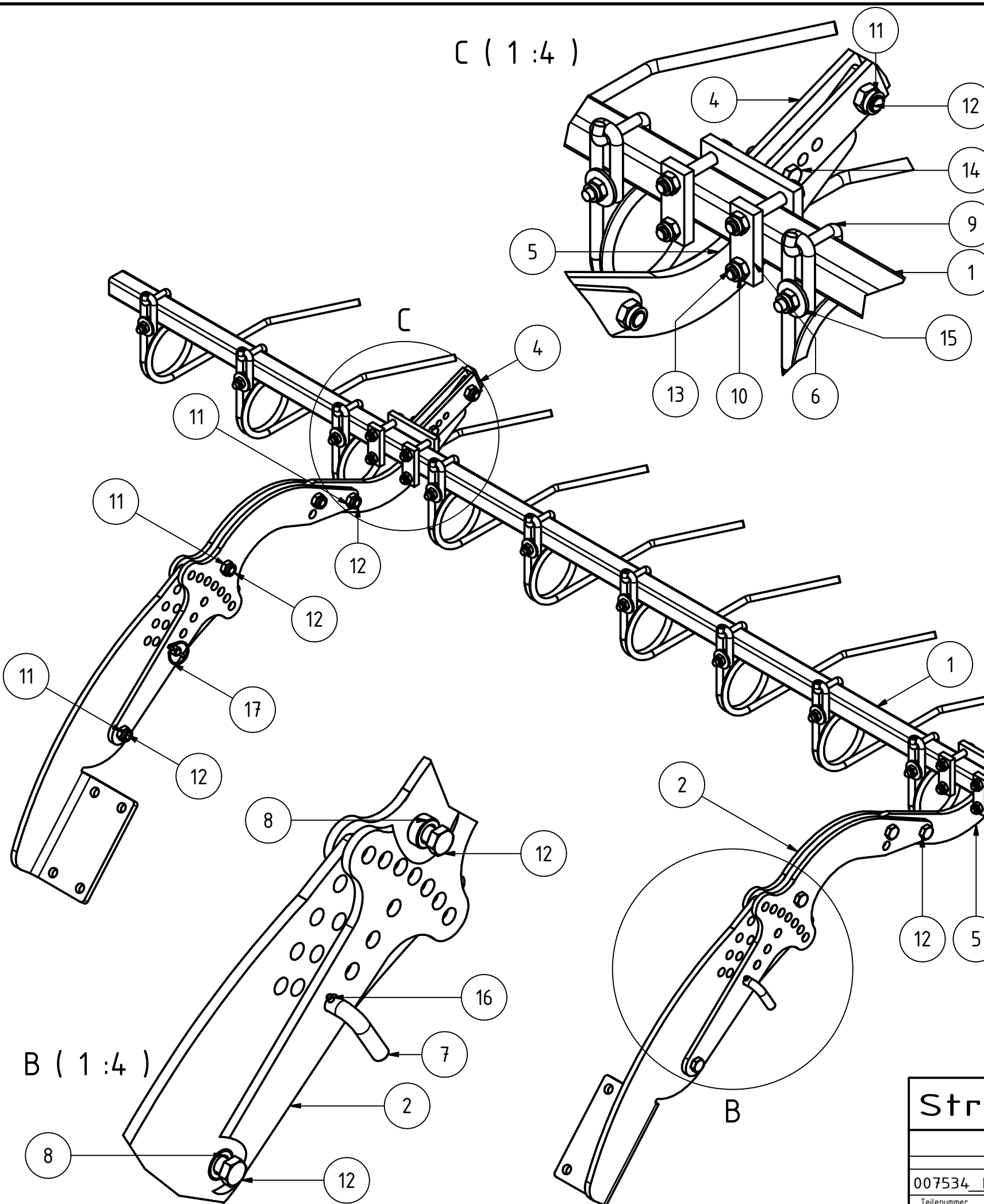

TEILELISTE			
OBJEKT	ANZAHL	BAUTEILNUMMER	BESCHREIBUNG
1	1	ST11-004.150	Striegelrohr 3m
2	4	005238	Striegelarm
3	1	ST11-004.135	Halter für Striegel rechts
4	1	ST11-004.130	Halter für Striegel links
5	2	ST11-004.120	Sichel für Striegel
6	4	ST11-004.140	Gegenplatte für Halter
7	2	005364	Stecker für Striegel
8	4	005322	Buchse
9	12	ST11-004.465	Bügelschraube
10	22	DIN 985 - M12	Sechskantmutter
11	10	DIN 985 - M16	Sechskantmutter
12	10	ISO 4017 - M16 x 50	Sechskantschraube
13	8	ISO 4014 - M12 x 80	Sechskantschraube
14	2	ISO 4014 - M12 x 50	Sechskantschraube
15	12	DIN 9021 - 13	Unterlegscheibe
16	2	ISO 8752 - 5 x 26	Spannstift
17	2	001549	Klappstecker_5
18	12	ST11-004.460	Striegelzinken links
19	1	009061	Steckblech gekantet li. 800mm Rh.
20	1	009062	Steckblech gekantet re. 800mm Rh.

Striegel 3 m komplett		B	Fsporer	05.09.2014	keine Änderung
		Revision	Konstrukteur	Datum	
007534_Ersatzteilliste			CMaucher	07.12.2015	
Teilenummer			Konstrukteur	Datum	



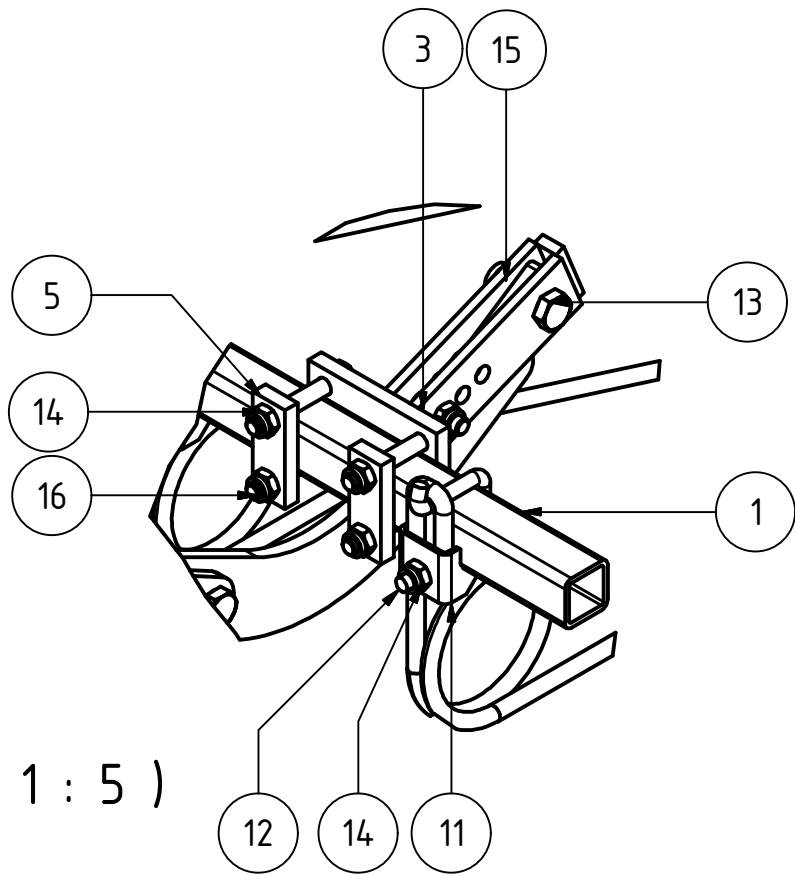

B (1 : 5)

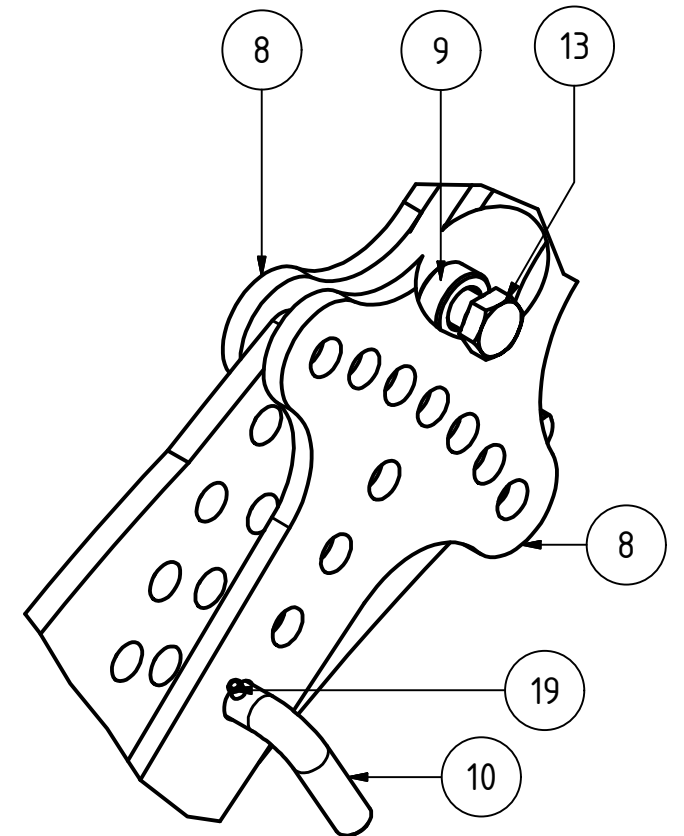
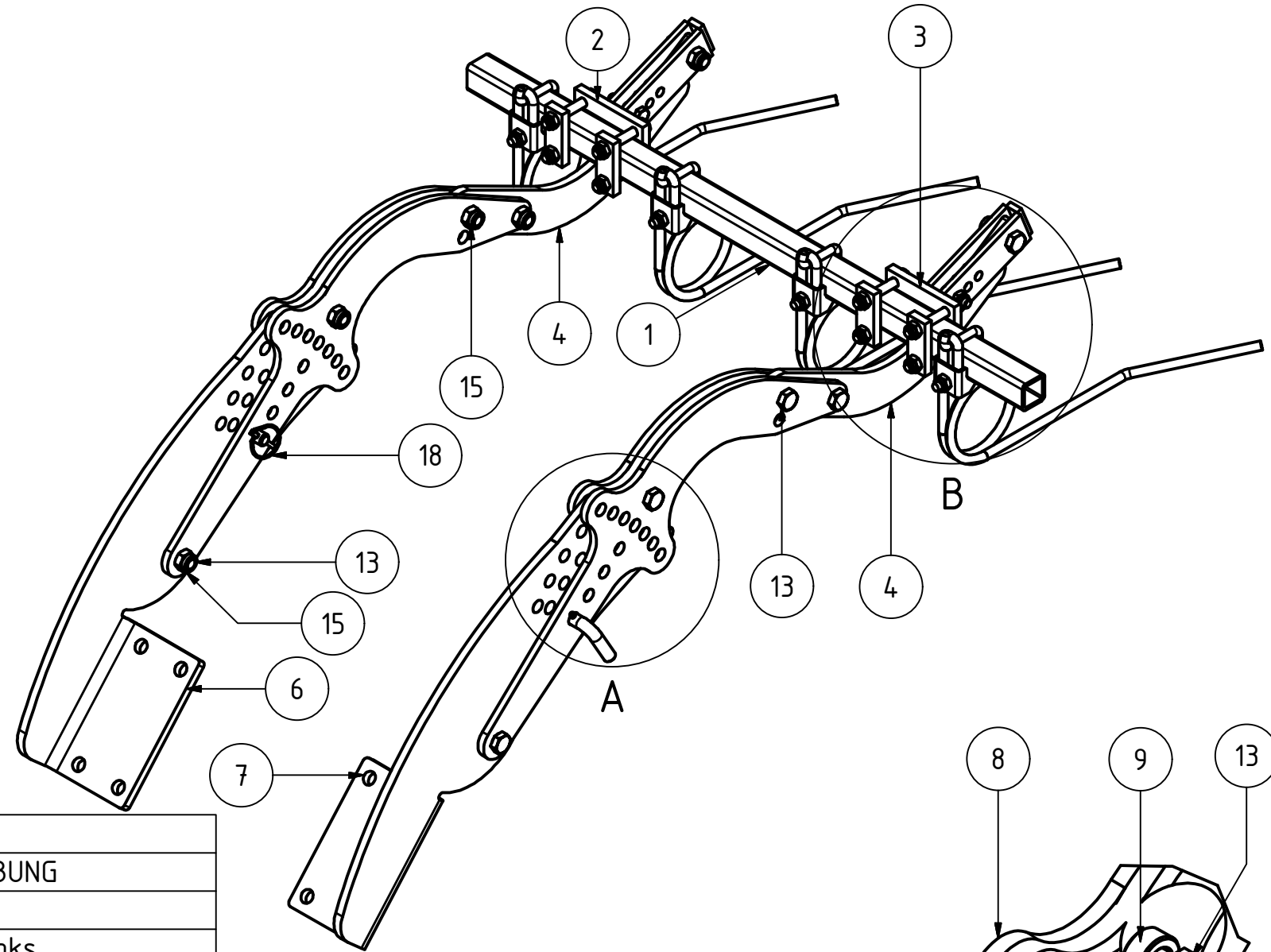

A (1 : 3)

TEILELISTE

OBJEKT	MENGE	BAUTEILNUMMER	BESCHREIBUNG
1	1	010502	Striegelrohr 1m
2	1	ST11-004.130	Halter für Striegel links
3	1	ST11-004.135	Halter für Striegel rechts
4	2	ST11-004.120	Sichel für Striegel
5	4	ST11-004.140	Gegenplatte für Halter
6	1	009061	Steckblech gekantet li. 800mm Rh.
7	1	009062	Steckblech gekantet re. 800mm Rh.
8	4	005238	Striegelarm
9	4	005322	Buchse
10	2	005364	Stecker für Striegel
11	4	010098	Halteblech für Striegelzinken
12	4	ST11-004.465	Bügelschraube
13	10	ISO 4017 - M16 x 50	Sechskantschraube
14	14	DIN 985 - M12	Sechskantmutter
15	10	DIN 985 - M16	Sechskantmutter
16	8	ISO 4014 - M12 x 80	Sechskantschraube
17	2	ISO 4014 - M12 x 50	Sechskantschraube
18	2	001549	Klappstecker_5
19	2	ISO 8752 - 5 x 26	Spannstift
20	4	ST11-004.460	Striegelzinken links

Striegel 1,0 m komplett links

010608_Ersatzteilliste		Revision	Konstrukteur	Datum
Teilenummer			CMaucher	26.11.2015
			Konstrukteur	Datum



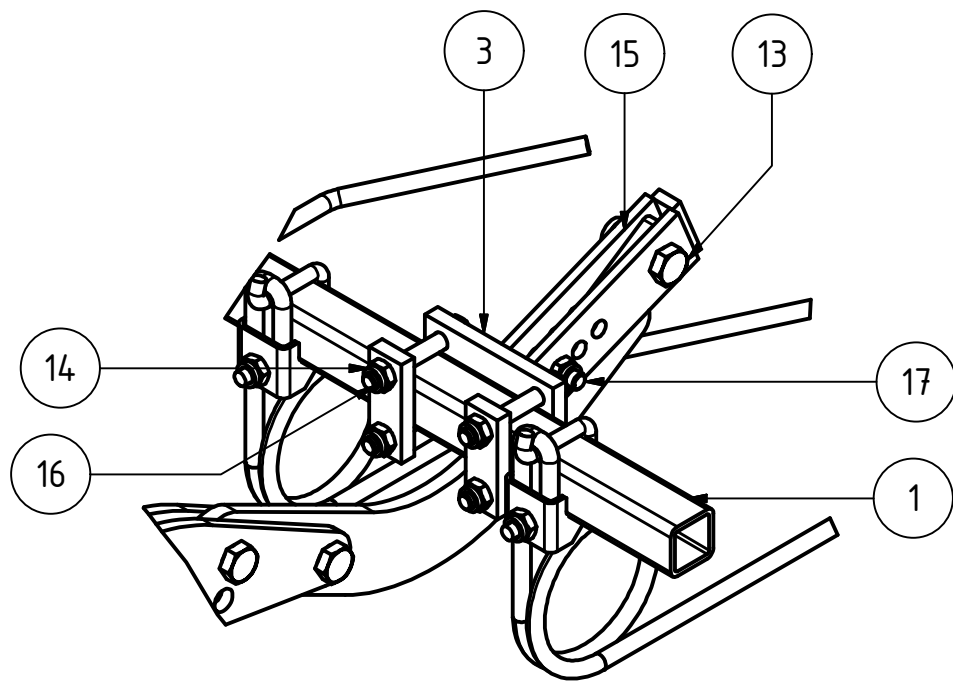

B (1 : 5)

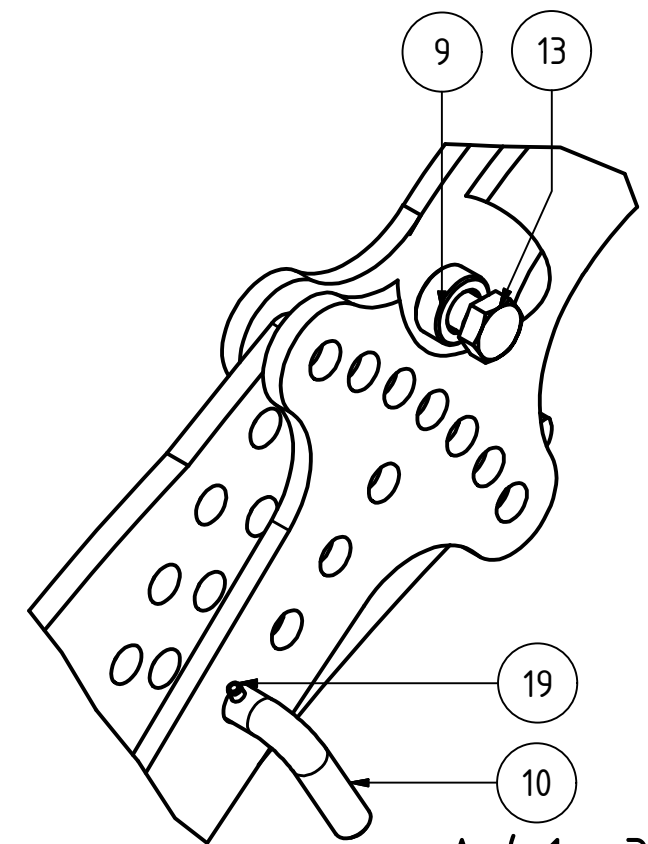
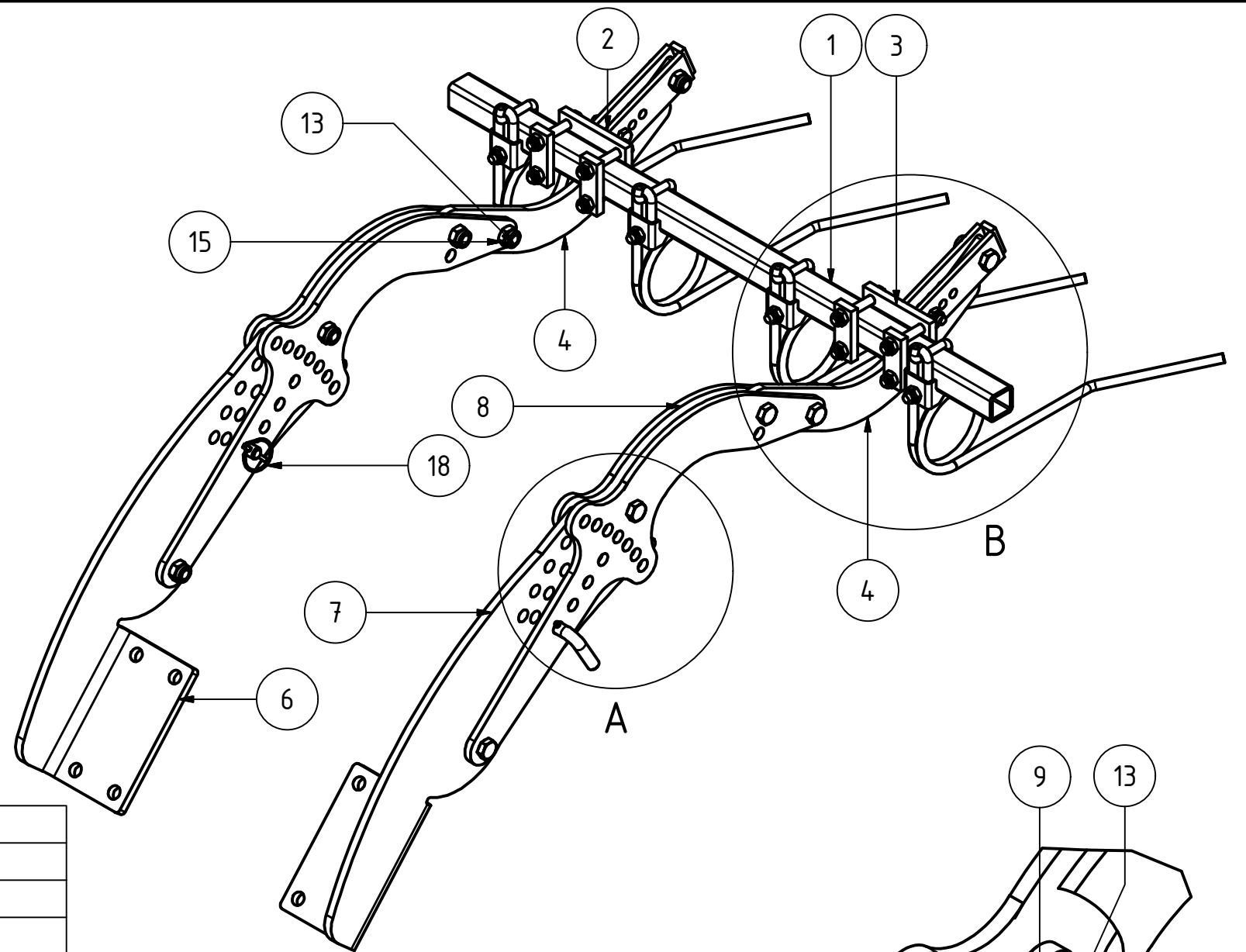

A (1 : 3)

TEILELISTE

OBJEKT	MENGE	BAUTEILNUMMER	BESCHREIBUNG
1	1	010502	Striegelrohr 1m
2	1	ST11-004.130	Halter für Striegel links
3	1	ST11-004.135	Halter für Striegel rechts
4	2	ST11-004.120	Sichel für Striegel
5	4	ST11-004.140	Gegenplatte für Halter
6	1	009061	Steckblech gekantet li. 800mm Rh.
7	1	009062	Steckblech gekantet re. 800mm Rh.
8	4	005238	Striegelarm
9	4	005322	Buchse
10	2	005364	Stecker für Striegel
11	4	010098	Halteblech für Striegelzinken
12	4	ST11-004.465	Bügelschraube
13	10	ISO 4017 - M16 x 50	Sechskantschraube
14	14	DIN 985 - M12	Sechskantmutter
15	10	DIN 985 - M16	Sechskantmutter
16	8	ISO 4014 - M12 x 80	Sechskantschraube
17	2	ISO 4014 - M12 x 50	Sechskantschraube
18	2	001549	Klappstecker_5
19	2	ISO 8752 - 5 x 26	Spannstift
20	4	ST11-004.460	Striegelzinken links

Striegel 1,0 m komplett rechts

010607_Ersatzteilliste		Revision	Konstrukteur	Datum
Teilenummer			CMaucher	26.11.2015
			Konstrukteur	Datum



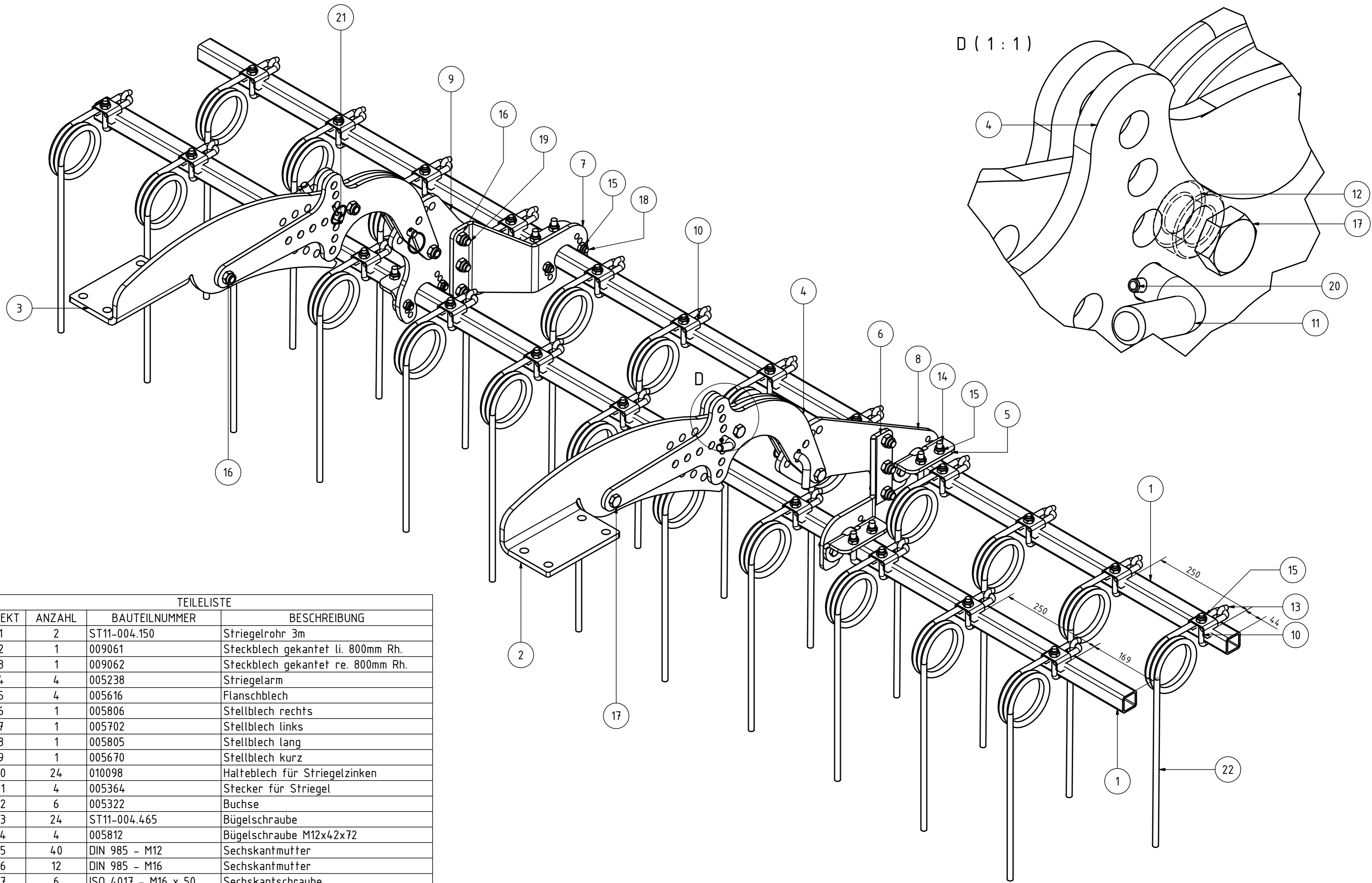

TEILELISTE			
OBJEKT	ANZAHL	BAUTEILNUMMER	BESCHREIBUNG
1	2	ST11-004.150	Striegelrohr 3m
2	1	009061	Steckblech gekantet li. 800mm Rh.
3	1	009062	Steckblech gekantet re. 800mm Rh.
4	4	005238	Striegelarm
5	4	005616	Flanschblech
6	1	005806	Stellblech rechts
7	1	005702	Stellblech links
8	1	005805	Stellblech lang
9	1	005670	Stellblech kurz
10	24	010098	Halblech für Striegelzinken
11	4	005364	Stecker für Striegel
12	6	005322	Buchse
13	24	ST11-004.465	Bügelschraube
14	4	005812	Bügelschraube M12x42x72
15	40	DIN 985 - M12	Sechskantmutter
16	12	DIN 985 - M16	Sechskantmutter
17	6	ISO 4017 - M16 x 50	Sechskantschraube
18	8	ISO 4017 - M12 x 35	Sechskantschraube
19	6	ISO 4017 - M16 x 45	Sechskantschraube
20	4	ISO 8752 - 5 x 26	Spannstift
21	4	001549	Klappstecker_5
22	24	005587	Striegelzinken gerade Ø12

Striegel 3 m doppelt komplett				
		Revision	Konstrukteur	Datum
010487	01		CMaucher	12.11.2015
		Tellenummer	Konstrukteur	Datum

D (1 : 2)

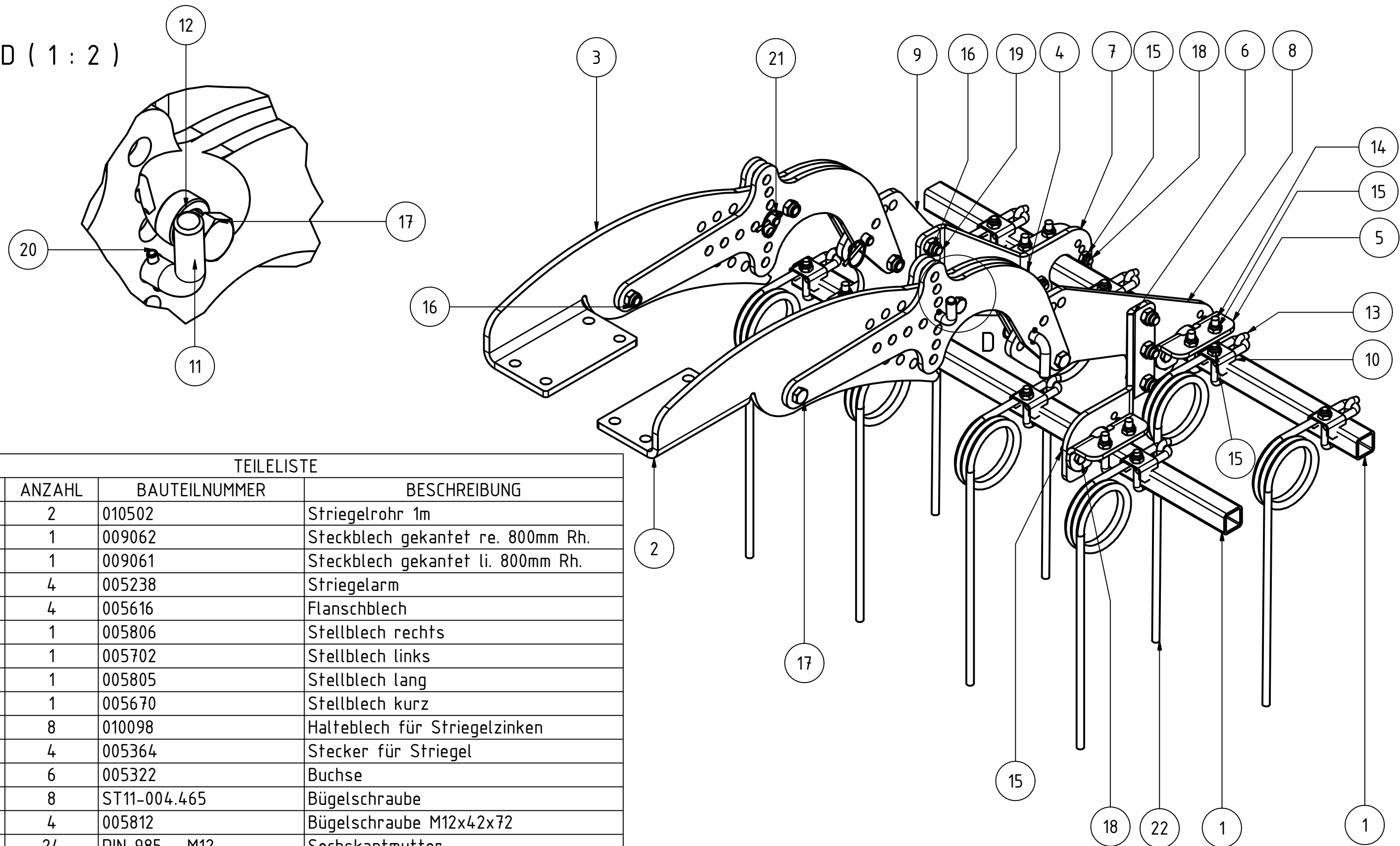

TEILELISTE

OBJEKT	ANZAHL	BAUTEILNUMMER	BESCHREIBUNG
1	2	010502	Striegelrohr 1m
2	1	009062	Steckblech gekantet re. 800mm Rh.
3	1	009061	Steckblech gekantet li. 800mm Rh.
4	4	005238	Striegelarm
5	4	005616	Flanschblech
6	1	005806	Stellblech rechts
7	1	005702	Stellblech links
8	1	005805	Stellblech lang
9	1	005670	Stellblech kurz
10	8	010098	Halteblech für Striegelzinken
11	4	005364	Stecker für Striegel
12	6	005322	Buchse
13	8	ST11-004.465	Bügelschraube
14	4	005812	Bügelschraube M12x42x72
15	24	DIN 985 - M12	Sechskantmutter
16	12	DIN 985 - M16	Sechskantmutter
17	6	ISO 4017 - M16 x 50	Sechskantschraube
18	8	ISO 4017 - M12 x 35	Sechskantschraube
19	6	ISO 4017 - M16 x 45	Sechskantschraube
20	4	ISO 8752 - 5 x 26	Spannstift
21	4	001549	Klappstecker_5
22	8	005587	Striegelzinken gerade Ø12

Striegel 1,0 m doppelt komplett links

		A3				
Halbzeug	Material	Blattgröße	Revision	Konstrukteur	Datum	
010560_Ersatzteilliste.idw	010560_Ersatzteilliste	1 von 1	1 : 6	CMaucher	25.11.2015	KERNER
Dateiname	Teilenummer	Blatt Nr.	Maßstab	Konstrukteur	Datum	

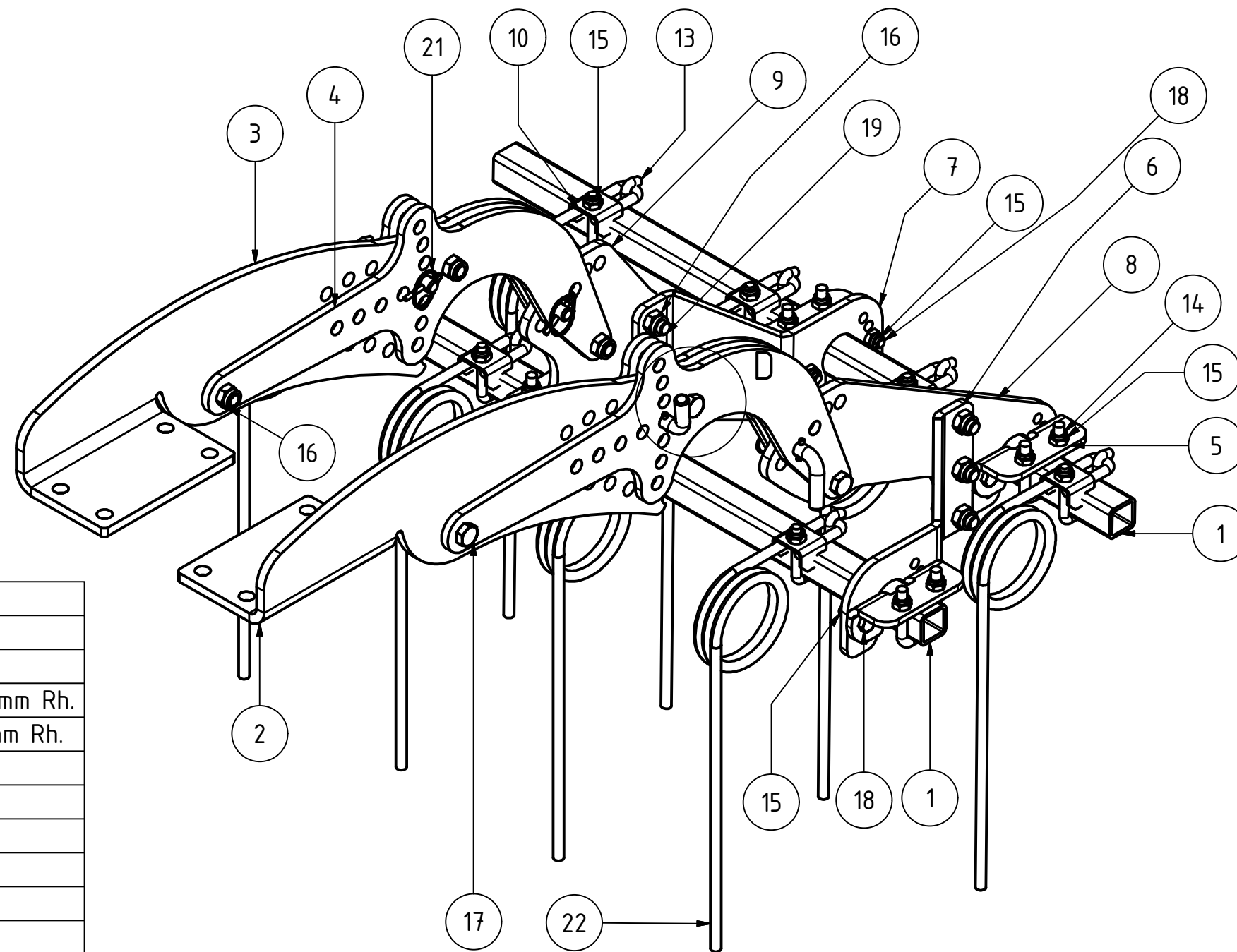
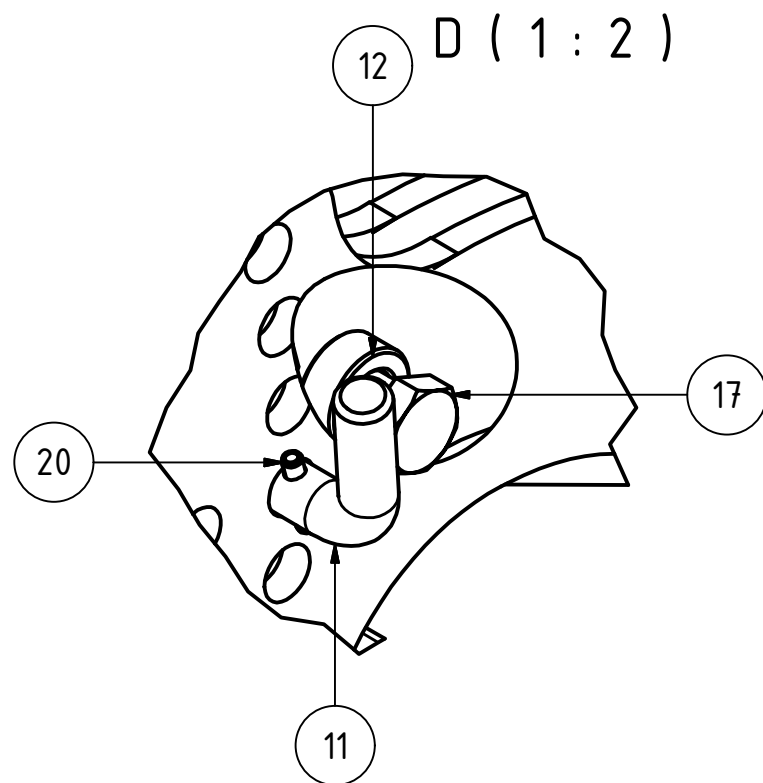

TEILELISTE

OBJEKT	ANZAHL	BAUTEILNUMMER	BESCHREIBUNG
1	2	010502	Striegelrohr 1m
2	1	009062	Steckblech gekantet re. 800mm Rh.
3	1	009061	Steckblech gekantet li. 800mm Rh.
4	4	005238	Striegelarm
5	4	005616	Flanschblech
6	1	005806	Stellblech rechts
7	1	005702	Stellblech links
8	1	005805	Stellblech lang
9	1	005670	Stellblech kurz
10	8	010098	Halteblech für Striegelzinken
11	4	005364	Stecker für Striegel
12	6	005322	Buchse
13	8	ST11-004.465	Bügelschraube
14	4	005812	Bügelschraube M12x42x72
15	24	DIN 985 - M12	Sechskantmutter
16	12	DIN 985 - M16	Sechskantmutter
17	6	ISO 4017 - M16 x 50	Sechskantschraube
18	8	ISO 4017 - M12 x 35	Sechskantschraube
19	6	ISO 4017 - M16 x 45	Sechskantschraube
20	4	ISO 8752 - 5 x 26	Spannstift
21	4	001549	Klappstecker_5
22	8	005587	Striegelzinken gerade Ø12

Striegel 1,0 m doppelt komplett rechts					
		A3			
Halbzeug	Material	Blattgröße	Revision	Konstrukteur	Datum
010561_Ersatzteilliste.idw	010561_Ersatzteilliste	1 von 1	1 : 6	CMaucher	25.11.2015
Dateiname	Teilenummer	Blatt Nr.	Maßstab	Konstrukteur	Datum



A (1 : 5)

C (1 : 5)

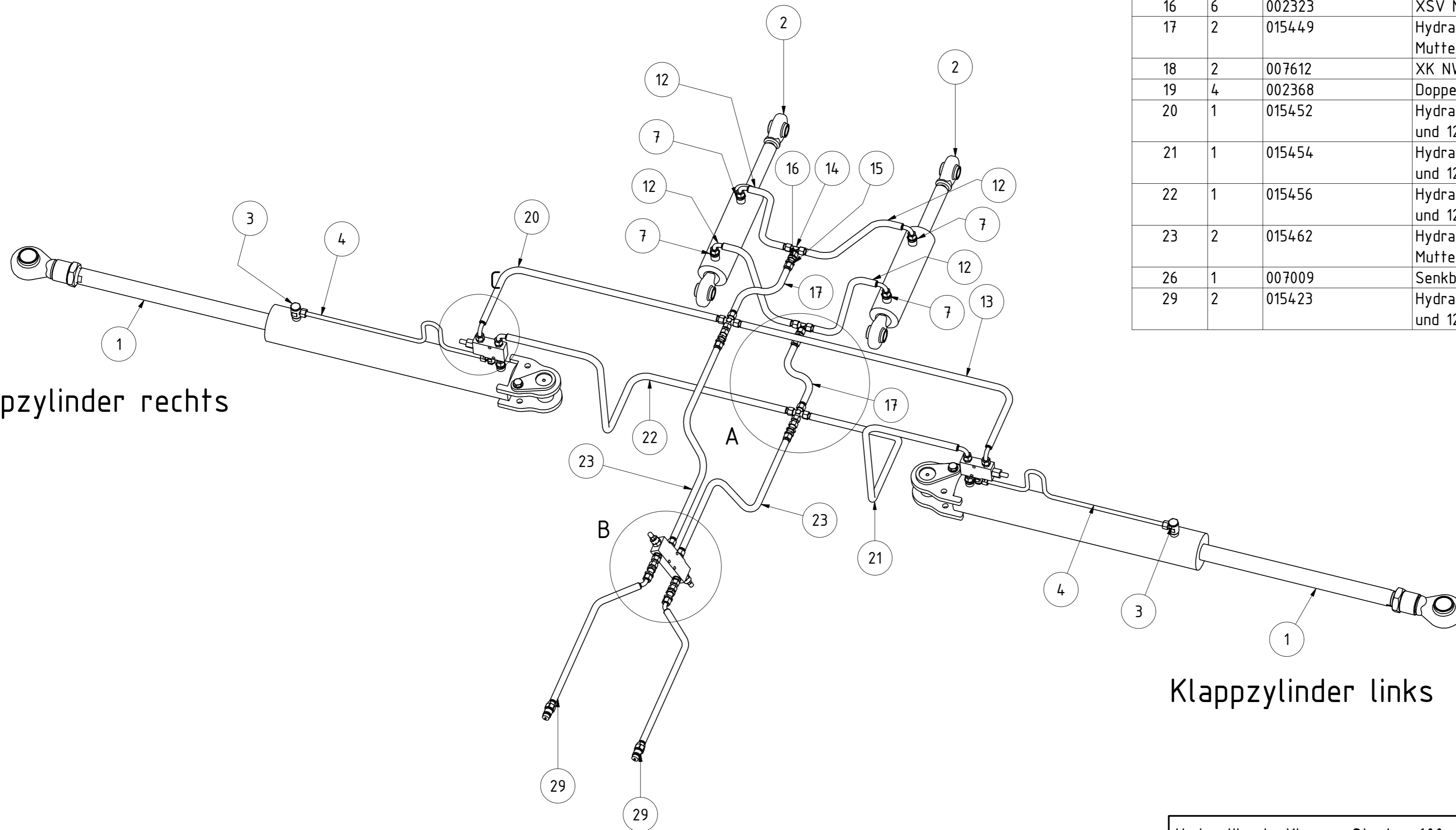
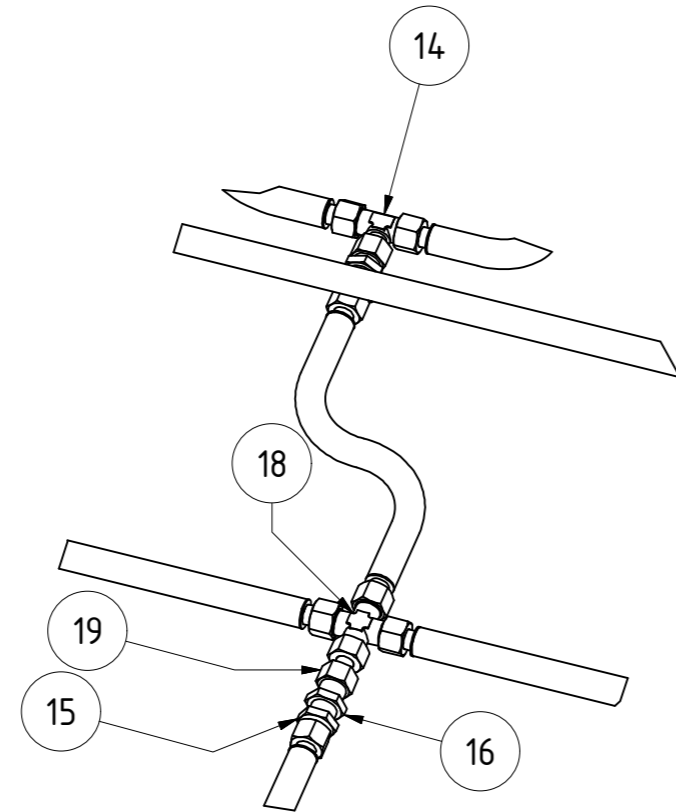
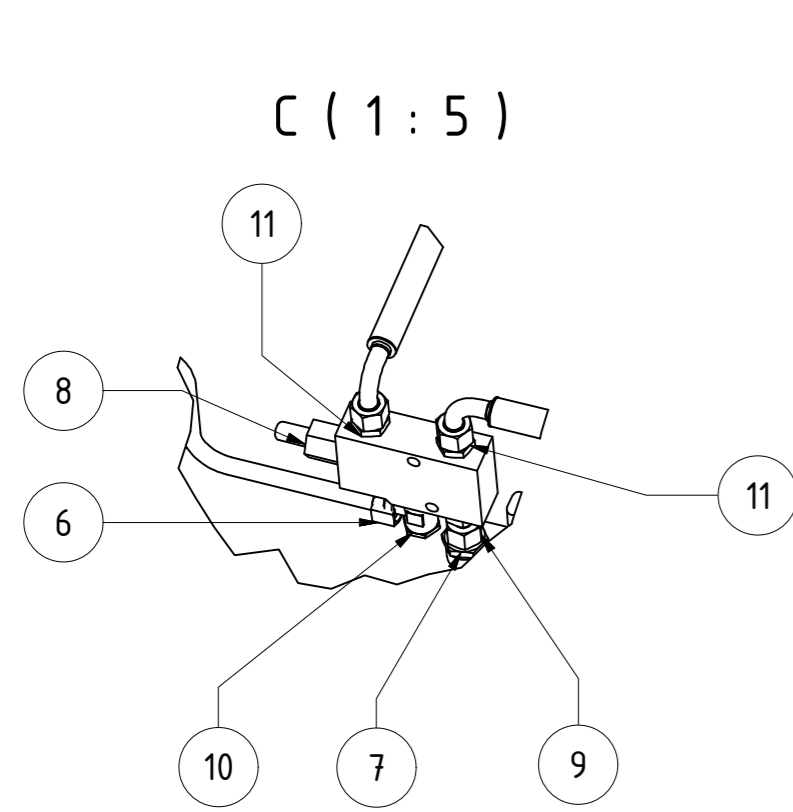

Klappzylinder rechts

Klappzylinder links

B (1 : 5)

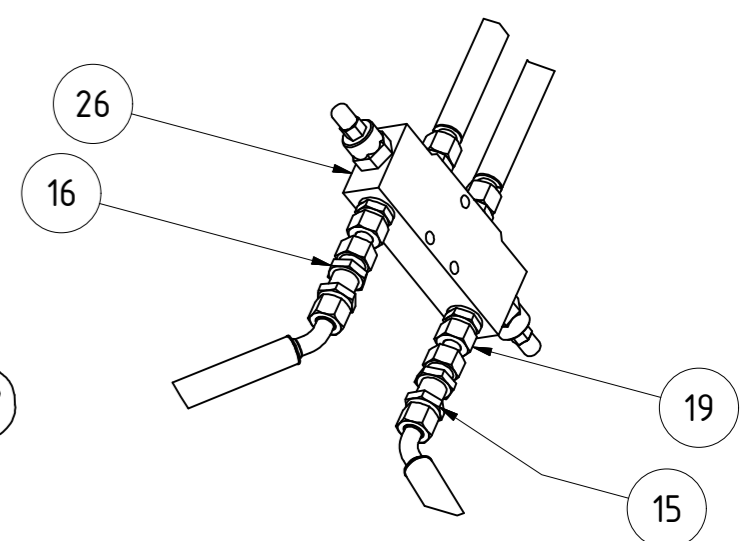

TEILELISTE			
OBJEKT	MENGE	BAUTEILNUMMER	BESCHREIBUNG
1	2	001200	Zylinder 100x50x600
2	2	001263	Stellzylinder Tastrad
3	2	002369	Schwenkverschraubung 1/2" 12l XSWR NW 10 HL 1/2
4	2	015441	Hydraulikrohr Klappzylinder 100x50x600
5	5	002789	Schneidring SRD 0 12 V
6	5	002790	Überwurfmutter UEM NW 10 L
7	6	003844	Einschraub Verschraubung XVR NW 10 HL 1/2
8	2	002377	Senkbremse 3/8"
9	2	002288	Rohrstutzen 3/8" 12l AVR NW 10 L ED
10	2	002342	Schwenkverschraubung 3/8 12l XSWR NW 10 HL
11	8	002349	Einschraub Verschraubung 3/8" 12l XVR NW 10 HL
12	4	015444	Hydraulikschlauch HD 210 x 900 mm mit 12L Mutter und 12L 90° Mutter
13	1	015446	Hydraulikschlauch HD 210 x 530mm mit 12L Mutter und 12L 90° Mutter
14	2	007614	XVET NW 10 HL
15	6	002324	XSV NW 10 HL_plug
16	6	002323	XSV NW 10 HL_nut
17	2	015449	Hydraulikschlauch HD 210 x 1300mm mit 2x 12L Mutter
18	2	007612	XK NW 10 HL
19	4	002368	Doppelmutter 12 M18x1,5 DMO NW 10 L
20	1	015452	Hydraulikschlauch HD 210 x 640mm mit 12L Mutter und 12L 90° Mutter
21	1	015454	Hydraulikschlauch HD 210 x 570mm mit 12L Mutter und 12L 90° Mutter
22	1	015456	Hydraulikschlauch HD 210 x 530mm mit 12L Mutter und 12L 90° Mutter
23	2	015462	Hydraulikschlauch HD 210 x 1630mm mit 2x 12L Mutter
26	1	007009	Senkbremse 3/8" doppelt
29	2	015423	Hydraulikschlauch HD 210 x 5000mm mit 12L Mutter und 12L 45° Mutter

Hydraulikatz Klappen Stratos 600 und 480			
015600_01			
Teilenummer	Revision	Konstrukteur	Datum
		moßner	20.11.2015
		Konstrukteur	Datum
			KERNER

TEILELISTE

OBJEKT	MENGE	BAUTEILNUMMER	BESCHREIBUNG
1	4	002412	Zylinder für Schneidscheiben Feingrubber
2	8	002349	Einschraub Verschraubung 3/8" 12l XVR NW 10 HL
3	4	015402	XT NW 10 HL
4	2	007614	XVET NW 10 HL
5	2	002289	XVEWO NW 10 HL Verschraubung 90°
6	2	015405	Hydraulikschlauch HD 210 x 640mm mit 12L Mutter und 12L 90° Mutter
7	2	015407	Hydraulikschlauch HD 210 x 760mm mit 12L Mutter und 12L 90° Mutter
8	2	002324	XSV NW 10 HL_plug
9	2	002323	XSV NW 10 HL_nut
10	2	015423	Hydraulikschlauch HD 210 x 5000mm mit 12L Mutter und 12L 45° Mutter
11	2	015690	Hydraulikschlauch HD 210 x 940mm mit 12L Mutter und 12L 90° Mutter
12	2	015689	Hydraulikschlauch HD 210 x 975mm mit 12L Mutter und 12L 90° Mutter
13	2	015694	Hydraulikschlauch HD 210 x 1050mm mit 12L Mutter und 12L 45° Mutter
14	2	015695	Hydraulikschlauch HD 210 x 1100mm mit 12L Mutter und 12L 45° Mutter

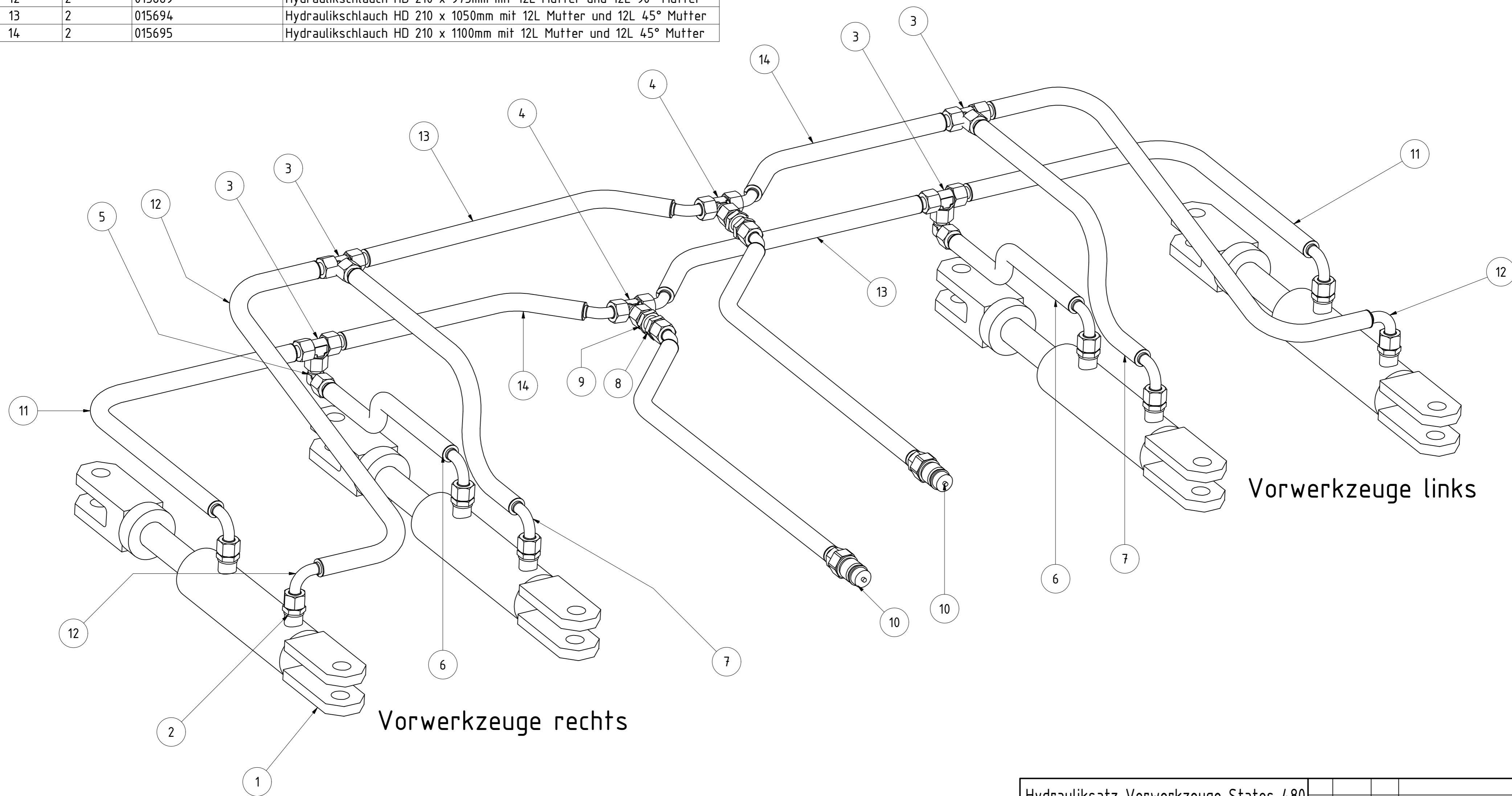

Hydrauliksatz Vorwerkzeuge Statos 480					
			Revision	Konstrukteur	Datum
015688	01		mo	ffner	26.11.2015
Teilenummer			Konstrukteur		Datum



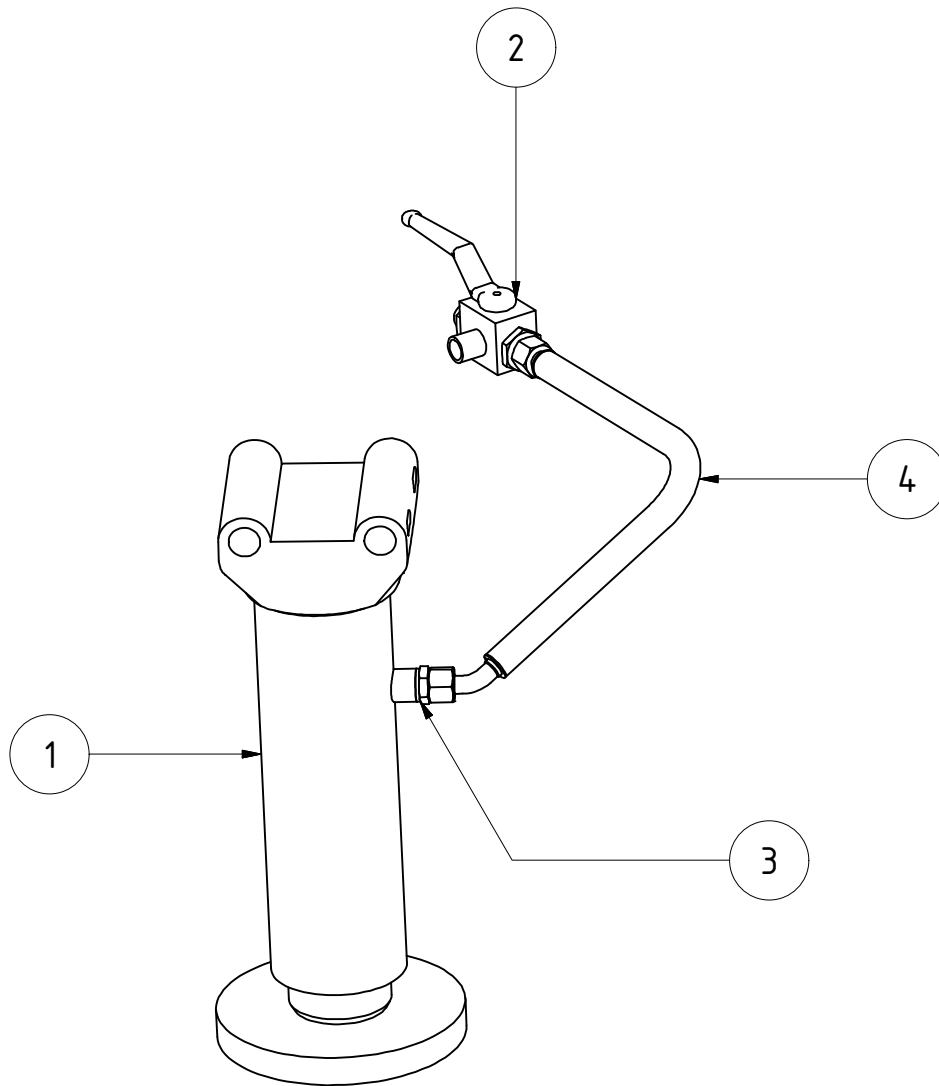

TEILELISTE

OBJEKT	MENGE	BAUTEILNUMMER	BESCHREIBUNG
1	1	004395	Stützfuß 190mm HUB mit Platte
2	1	015476	3-Wege-Kugelhahn BK3 12L-LA DM10
3	1	002349	Einschraub Verschraubung 3/8" 12L XVR NW 10 HL
4	1	015479	Hydraulikschlauch HD 210 x 2600 mit 12L Mutter und 12L 45° Mutter

Hydrauliksatz Stützfuß Stratos

		Revision	Konstrukteur	Datum
015482			moßner	11.11.2015
Teilenummer			Konstrukteur	Datum



TEILELISTE

OBJEKT	MENGE	BAUTEILNUMMER	BESCHREIBUNG
1	2	001263	Stellzylinder Tastrad
2	4	002369	Schwenkverschraubung 1/2" 12l XSWR NW 10 HL 1/2
3	4	002289	XVEWO NW 10 HL Verschraubung 90°
4	2	006992	Ventilkombination
5	6	002349	Einschraub Verschraubung 3/8" 12l XVR NW 10 HL
6	2	015427	Hydraulikrohr Zinkenfeld Stratos
7	4	002790	Überwurfmutter UEM NW 10 L
8	4	002789	Schneidring SRD 0 12 V
9	2	007614	XVET NW 10 HL
10	2	002324	XSV NW 10 HL_plug
11	2	002323	XSV NW 10 HL_nut
12	2	015423	Hydraulikschlauch HD 210 x 5000mm mit 12L Mutter und 12L 45° Mutter
13	2	002288	Rohrstutzen 3/8" 12l AVR NW 10 L ED
14	2	015692	Hydraulikschlauch HD 210 x 2100mm mit 12L Mutter und 12L 45° Mutter
15	2	015693	Hydraulikschlauch HD 210 x 2050mm mit 12L Mutter und 12L 45 Mutter

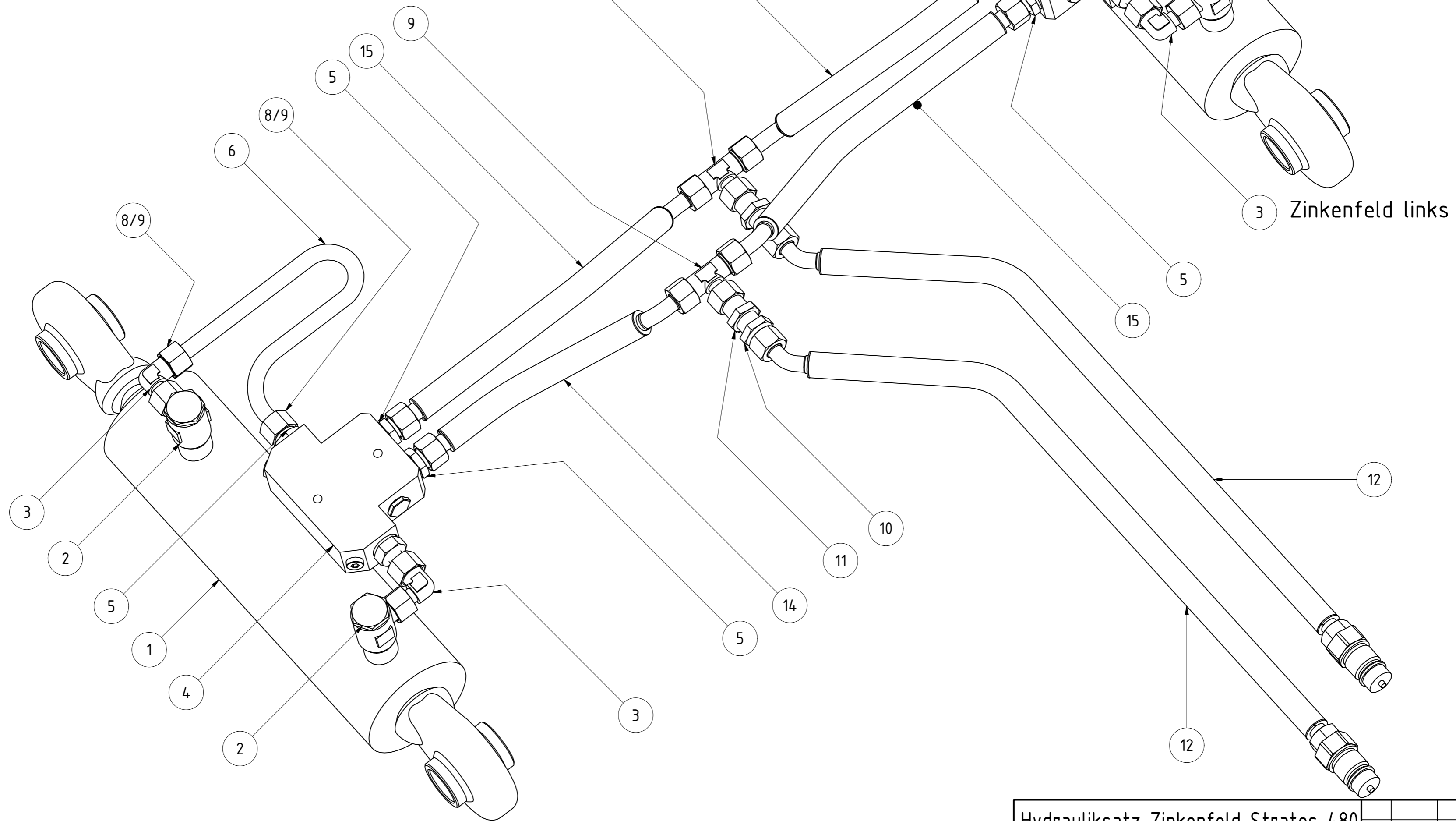

Zinkenfeld rechts

Hydraulikatz Zinkenfeld Stratos 480					
015691_01			Revision	Konstrukteur	Datum
				moßner	26.11.2015



TEILELISTE

OBJEKT	MENGE	BAUTEILNUMMER	BESCHREIBUNG
1	1	005656	Fahrwerkszylinder KA/SA komplett links
2	1	005659	Fahrwerkszylinder KA/SA komplett rechts
3	1	015224	Deichsel Druckstrebe kpl. Feingrubber
4	4	003844	Einschraub Verschraubung XVR NW 10 HL 1/2
5	2	015486	Hydraulikschlauch HD 210 x 600 mit 12L Mutter und 12L 90° Mutter
6	2	007614	XVET NW 10 HL
7	2	015489	Hydraulikschlauch HD 210 x 660mm mit 12L Mutter und 12L 90° Mutter
8	2	002324	XSV NW 10 HL_plug
9	2	002323	XSV NW 10 HL_nut
10	2	015492	Drosselrückschlagventil HKV 2765 Z 800
11	4	002339	Einschraub Verschraubung XVR NW 13 HL ED 1/2
12	1	015495	Hydraulikschlauch HD 213 x 2980mm mit 12L Mutter und 15L Mutter
13	1	015497	Hydraulikschlauch HD 213 x 3100mm mit 12L Mutter und 15L Mutter
14	2	002291	L- Verschraubung 15 XVEL NW 13 HL
15	2	007062	Rohrstutzen 1/2" 15L AVR NW 13 L
16	1	002755	Verschraubung XVEW NW 13 HL
17	1	015504	Hydraulikschlauch 213 x 1000mm mit 15L Mutter und 15L 90° Mutter
18	1	015508	Hydraulikschlauch HD 213 x 660mm mit 2x 15L 90° Mutter
19	2	015511	Hydraulikschlauch HD 213 x 5000mm mit 15L Mutter und 15L 45° Mutter
20	2	002328	XSV NW 13 HL_plug

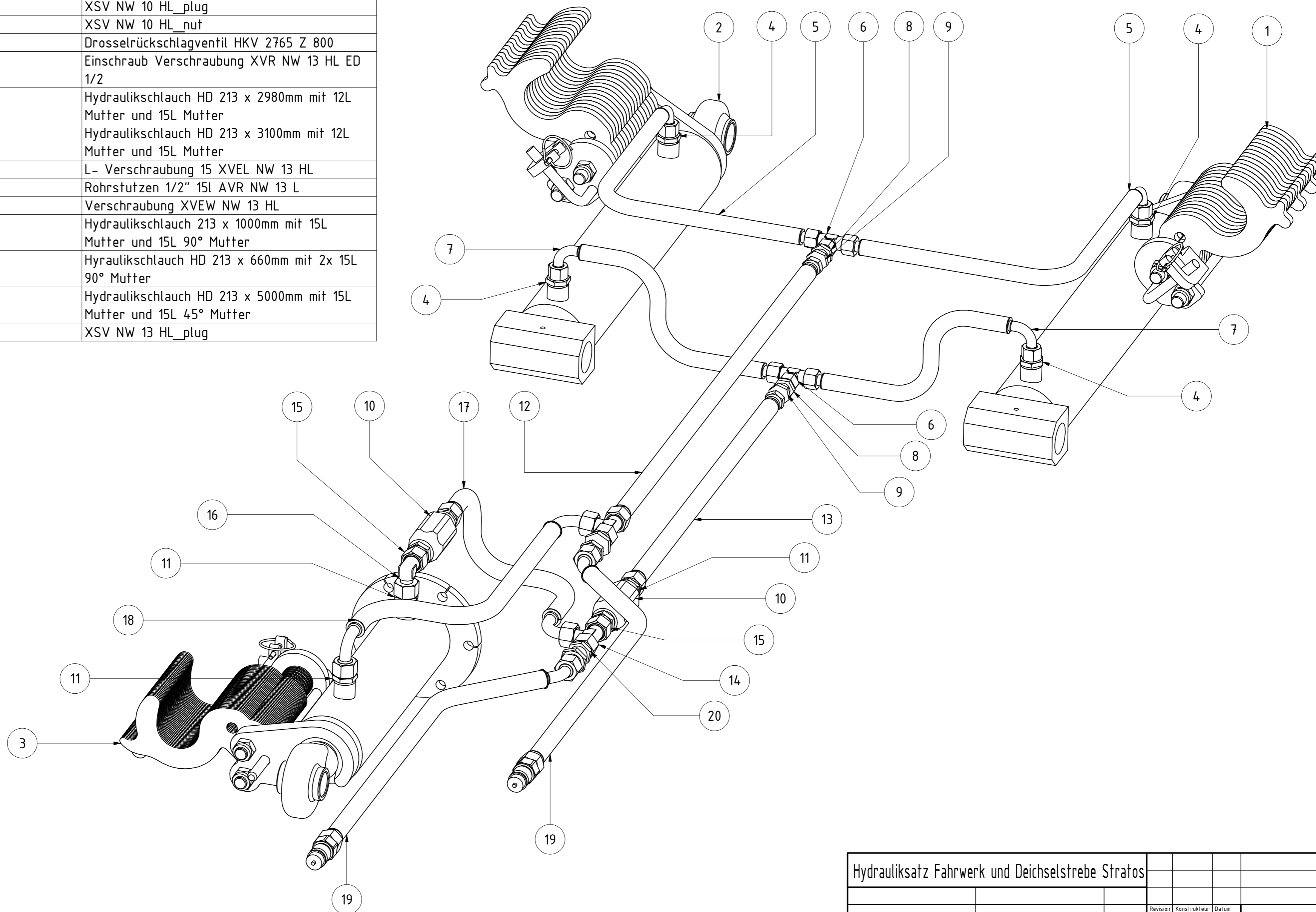

Hydrauliksatz Fahrwerk und Deichselstrebe Stratos			
Revision	Konstrukteur	Datum	
015512	moffner	11.11.2015	
Teilenummer		Konstrukteur	Datum



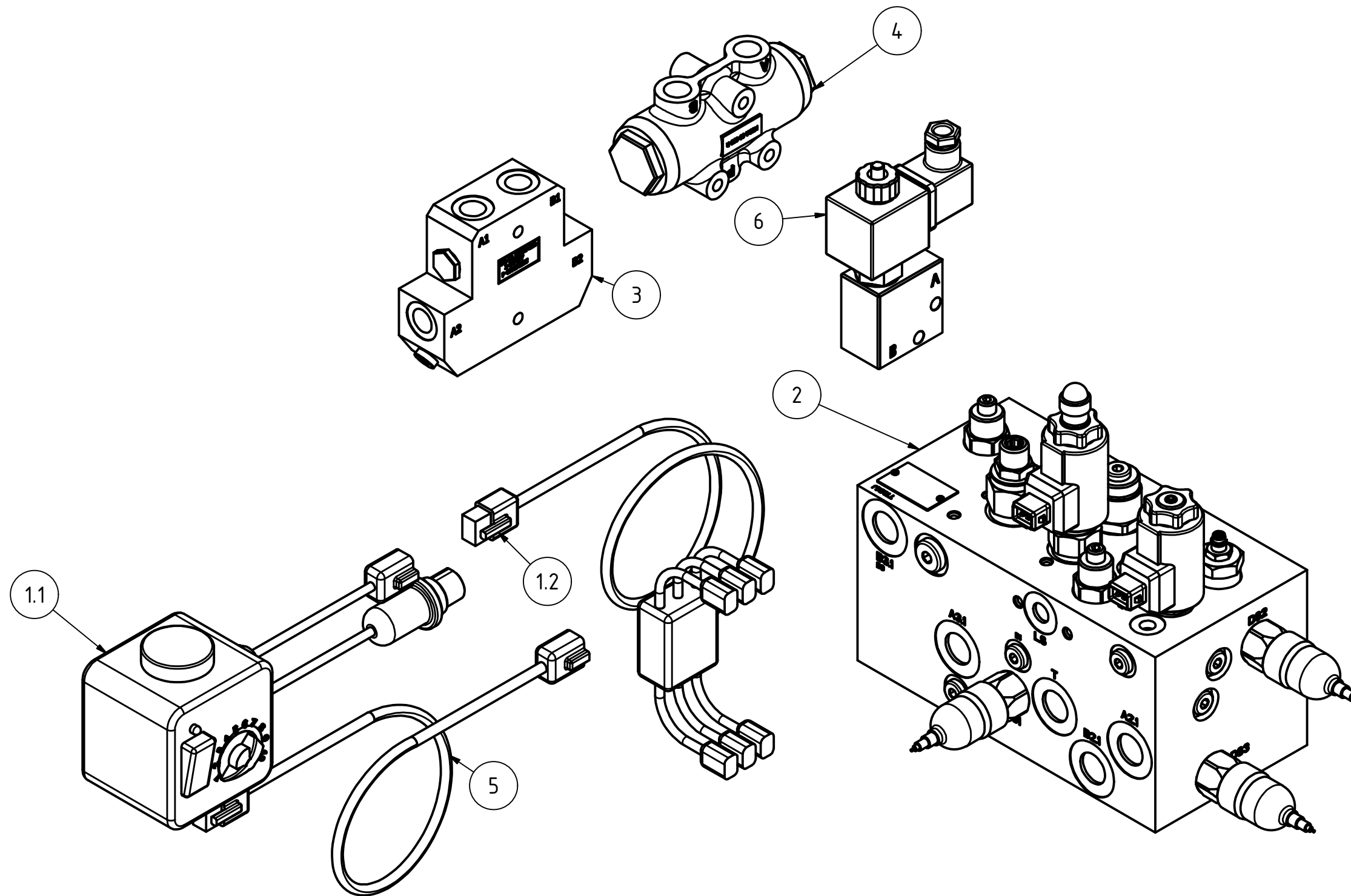

TEILELISTE

OBJEKT	ANZAHL	BAUTEILNUMMER	BESCHREIBUNG
1	1	006951	Bedienbox (1m Kabel) mit Kabel 9m
1.1	1	006949	Bedienbox
1.2	1	006952	Kabelbaum vergossen
2	1	001135	Zugkraftregelungsblock 400-2-029836 Bucher
3	6	006992	Ventilkombination
4	1	006997	Mengenteiler MTDA
6	1	007692	2/2 Magnetventil
5	1	005423	Verlängerungskabel für Deichselregelung 3m

Deichselregelung				
006956_02				
Teilenummer		Revision	Konstrukteur	Datum
			CMaucher	12.11.2015
			Konstrukteur	Datum



Kerner Maschinenbau GmbH · Gewerbestraße 3 · 89344 Aislingen
Telefon 0 90 75/95 21-0 · Telefax 0 90 75/95 21-20

www.kerner-maschinenbau.de

 **KERNER**