

ERSATZTEILLISTE

Stratos S 450

Gültig ab Seriennummer 914491

Stand 16.10.2020



KERNER

Maschinenbau GmbH
Gewerbestraße 3
D-89344 Aislingen

Tel. +49 (0) 9075 / 95 21-0
Fax +49 (0) 9075 / 95 21-223
info@kerner-maschinenbau.de

Ersatzteilliste Stratos S 450

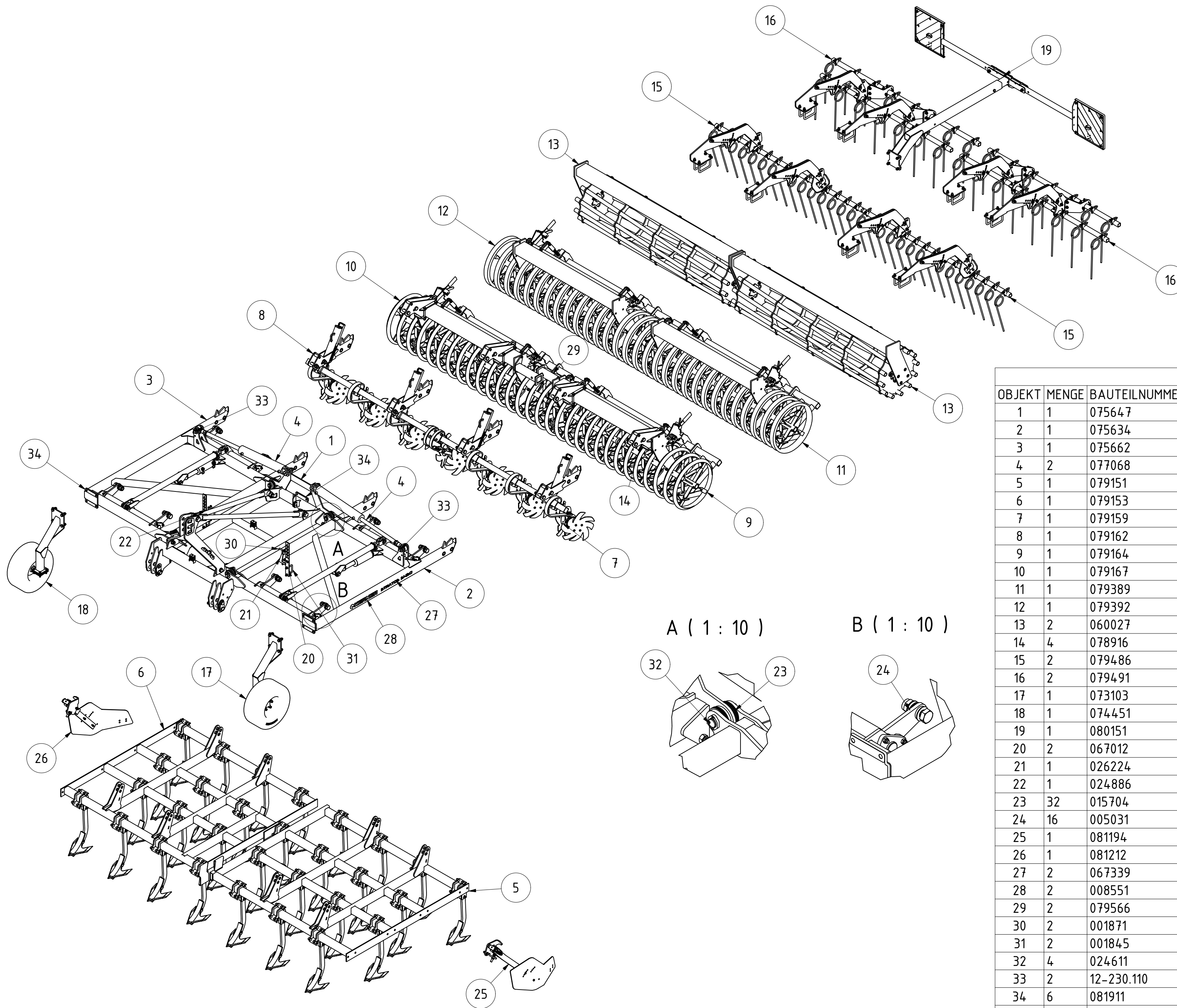

| TEILELISTE | | | |
|------------|-------|---------------|---|
| OBJEKT | MENGE | BAUTEILNUMMER | BESCHREIBUNG |
| 1 | 1 | 075647 | Mittelteil Stratos S V2020 |
| 2 | 1 | 075634 | Klapprahmen Stratos S links komplett |
| 3 | 1 | 075662 | Klapprahmen Stratos S rechts komplett |
| 4 | 2 | 077068 | Zylinder C253 80x40x500 mit Gelenkkopf |
| 5 | 1 | 079151 | Zinkenfeld S450 links kpl. V2020 |
| 6 | 1 | 079153 | Zinkenfeld S450 rechts kpl. V2020 |
| 7 | 1 | 079159 | Sternverteilerschiene S450 links kpl. V2020 |
| 8 | 1 | 079162 | Sternverteilerschiene S450 rechts kpl. V2020 |
| 9 | 1 | 079164 | GCW 601 800150 2,25m links |
| 10 | 1 | 079167 | GCW 601 800150 2,25m rechts |
| 11 | 1 | 079389 | ESW 601 800150 2,25m links |
| 12 | 1 | 079392 | ESW 601 800150 2,25m rechts |
| 13 | 2 | 060027 | Stabwalze 800150 2,35m Ø590mm komplett |
| 14 | 4 | 078916 | Walzentragarm komplett |
| 15 | 2 | 079486 | Abschlussstriegel gerade 800150 2,25m |
| 16 | 2 | 079491 | Doppelstriegel 800150 2,25m |
| 17 | 1 | 073103 | Stützrad Stratos S links V2020 |
| 18 | 1 | 074451 | Stützrad Stratos S rechts V2020 |
| 19 | 1 | 080151 | Beleuchtung Stratos S kpl. V2020 |
| 20 | 2 | 067012 | Blech für Tiefenanzeige Stratos S |
| 21 | 1 | 026224 | Zeiger für Tiefenanzeige Feingrubber links |
| 22 | 1 | 024886 | Zeiger Tiefenanzeige Feingrubber Rechts |
| 23 | 32 | 015704 | Anlaufscheibe 95x36x3 verzinkt |
| 24 | 16 | 005031 | Beilagscheibe Ø30 t=2 |
| 25 | 1 | 081194 | Randblech Stratos S links V2020-3 |
| 26 | 1 | 081212 | Randblech Stratos S rechts V2020-3 |
| 27 | 2 | 067339 | Aufkleber Stratos S450 |
| 28 | 2 | 008551 | Kerner klein |
| 29 | 2 | 079566 | Abstellfuß Stratos S450 V2020 |
| 30 | 2 | 001871 | Bügelschraube M12-100-88 |
| 31 | 2 | 001845 | Bügelschraube M12-82-90 |
| 32 | 4 | 024611 | Bolzen Ø35x95 Tragrahmen Scheibenegge |
| 33 | 2 | 12-230.110 | Bolzen D30 EA Klappzylinder Walzenrahmen |
| 34 | 6 | 081911 | Distanzblech |
| 35 | 1 | 079406 | Hydraulik Montage Kit Stratos S Tiefenverstellung |

Stratos S450 V2020

| | | | | |
|-------------|--|----------|--------------|------------|
| 079150 | | Revision | Konstrukteur | Datum |
| Teilenummer | | | llenzner | 15.07.2020 |
| | | | Konstrukteur | Datum |



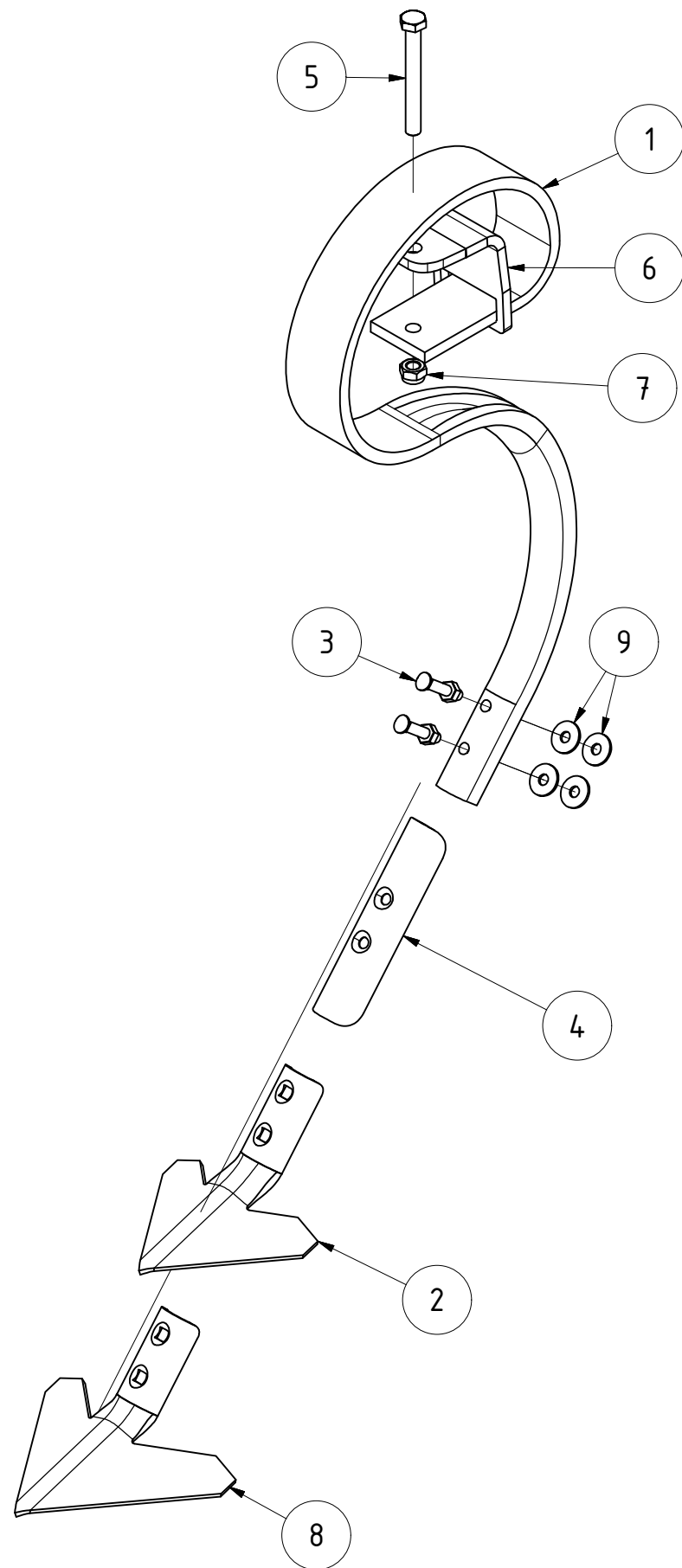

| TEILELISTE | | | |
|------------|-------|-----------------------|--|
| OBJEKT | MENGE | BAUTEILNUMMER | BESCHREIBUNG |
| 1 | 1 | 004605 | Herkuleszinken 70x12 |
| 2 | 1 | 000536 | Gänsefußschar 180mm |
| 3 | 2 | 012062 | Planschraube mit Mutter M10x60 (8.8) |
| 4 | 1 | 009432 | Schmalschar Federzinken Feingrubber |
| 5 | 1 | DIN 931-1 - M14 x 120 | Sechskantschraube |
| 6 | 1 | 063008 | Halteblech für Herkuleszinken 70x12 für 80x60 Profil |
| 7 | 1 | DIN 985 - M14 | Sechskantmutter |
| 8 | 1 | 030996 | Gänsefußschar 230/6 für Federzinken 70x12 |
| 9 | 4 | DIN 9021 - 10,5 | Unterlegscheibe |

| | | | | | |
|--|--|--|--------------|--------------|-------|
| Herkuleszinken 70x12 kpl. für 80x60 Profil | | | | | |
| | | | | | |
| | | | Revision | Konstrukteur | Datum |
| 065658 | | | llenzner | 14.04.2020 | |
| Teilenummer | | | Konstrukteur | Datum | |



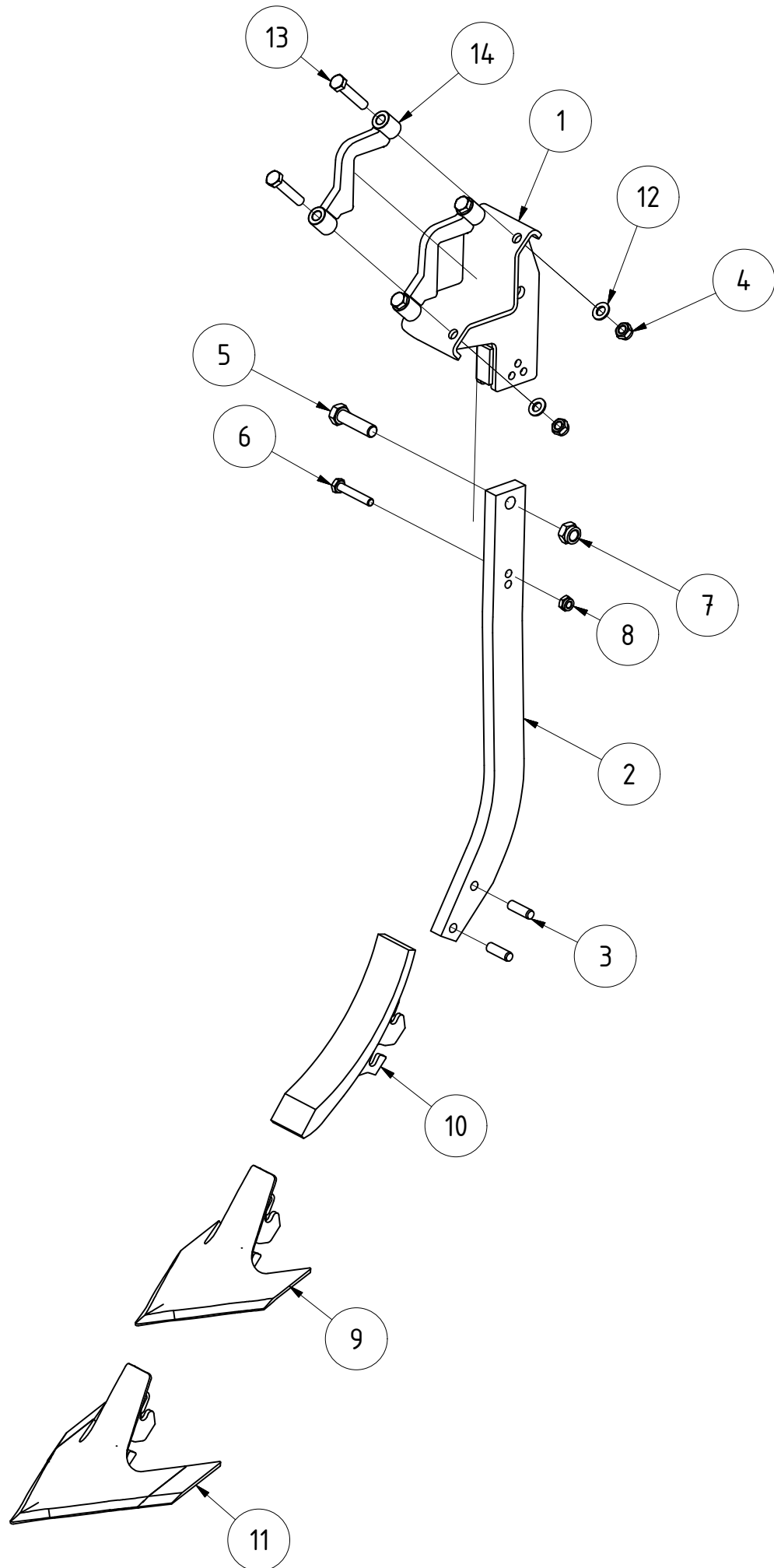

| TEILELISTE | | | |
|------------|-------|---------------------------|---|
| OBJEKT | MENGE | BAUTEILNUMMER | BESCHREIBUNG |
| 1 | 1 | 004898 | Grindelplatten Feingrubber geklemmt |
| 2 | 1 | 002971-02 | Stiel Feingrubber gebohrt |
| 3 | 2 | ISO 2338 - 12 m6 x 40 - A | Zylinderstift |
| 4 | 4 | DIN 985 - M12 | Sechskantmutter |
| 5 | 1 | DIN 931-1 - M16 x 60 | Sechskantschraube |
| 6 | 1 | DIN 931-1 - M10 x 60 | Sechskantschraube |
| 7 | 1 | DIN 985 - M16 | Sechskantmutter |
| 8 | 1 | DIN 985 - M10 | Sechskantmutter |
| 9 | 1 | 009190 | Gänsefußschar Schnellwechsel Feingrubber 180 mm |
| 10 | 1 | 003041 | Schmalschar 60mm Feingrubber |
| 11 | 1 | 009197 | Gänsefußschar Schnellwechsel Feingrubber 230 mm |
| 12 | 4 | DIN 125-1 - B 13 | Unterlegscheibe |
| 13 | 4 | DIN 931-1 - M12 x 60 | Sechskantschraube |
| 14 | 2 | 077628 | Klemmbügel 80x60 |

Stratos starrer Zinken kpl. für 80x60

077673
Teilenummer

| | | |
|----------|--------------|------------|
| Revision | Konstrukteur | Datum |
| | llenzner | 09.04.2020 |
| | Konstrukteur | Datum |



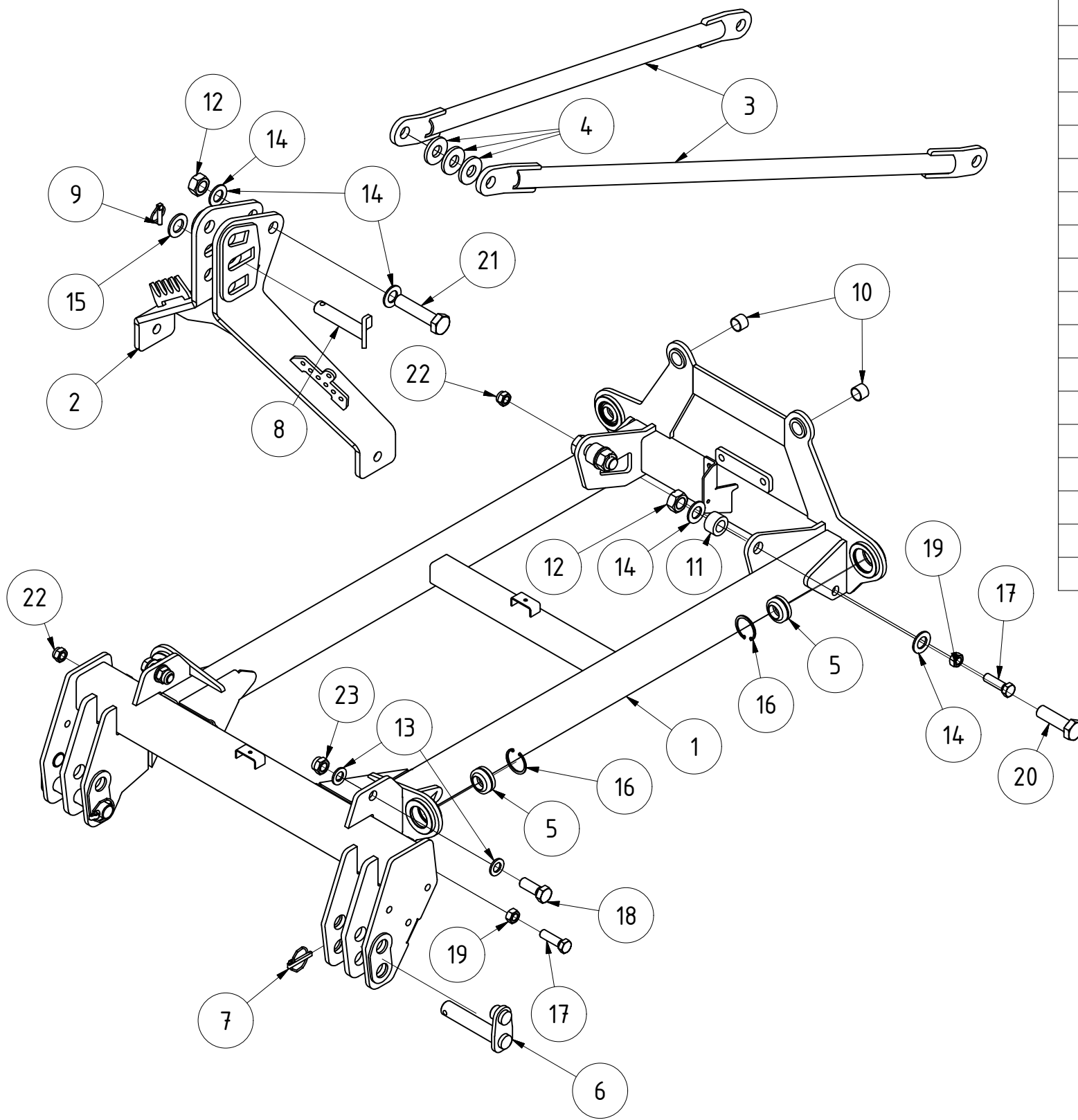

TEILELISTE

| OBJEKT | MENGE | BAUTEILNUMMER | BESCHREIBUNG |
|--------|-------|-------------------------|---|
| 1 | 1 | 075648 | Mittelrahmen Stratos S V2020 |
| 2 | 1 | 078857 | Dreipunktbock Stratos S V2020 mit Aufdopplung |
| 3 | 2 | 075724 | Druckstrebe |
| 4 | 3 | 060353 | Distanzscheibe Dreipunktbock Stratos S |
| 5 | 4 | 014550 | GEG35ES kpl. |
| 6 | 2 | 079395 | Unterlenkerstecker Kat. 3 mit geschweißter Verdrehsicherung |
| 7 | 2 | 03-303.300 | Klappstecker für Unterlenkerstecker Ø 11,5mm |
| 8 | 1 | 078566 | Oberlenkerstecker Kat. 3 Verdrehsicherung 45° |
| 9 | 1 | 001227 | Klappstecker_10 |
| 10 | 2 | 002175 | Gleitbuchse 30/34 25mm |
| 11 | 2 | 079718 | Distanzbuchse Ø50xØ30x30 |
| 12 | 3 | 068109 | Sechskantmutter geprägt M30x2 |
| 13 | 4 | DIN 125 - A 25 | Unterlegscheibe |
| 14 | 6 | DIN 125 - A 31 | Unterlegscheibe |
| 15 | 1 | DIN 125 - A 34 | Unterlegscheibe |
| 16 | 4 | DIN 472 - 62 x 3 | Sicherungsring |
| 17 | 4 | DIN 933 - M20 x 70 | Sechskantschraube |
| 18 | 2 | DIN 933 - M24 x 65 | Sechskantschraube |
| 19 | 4 | DIN 934 - M20 | Sechskantmutter |
| 20 | 2 | DIN 960 - M30 x 2 x 100 | Sechskantschraube |
| 21 | 1 | DIN 960 - M30 x 2 x 130 | Sechskantschraube |
| 22 | 4 | DIN 985 - M20 | Sechskantmutter |
| 23 | 2 | DIN 985 - M24 | Sechskantmutter |

Mittelteil Stratos S V2020

075647
Teilenummer

| | | |
|----------|--------------|------------|
| Revision | Konstrukteur | Datum |
| | llenzner | 09.04.2020 |
| | Konstrukteur | Datum |



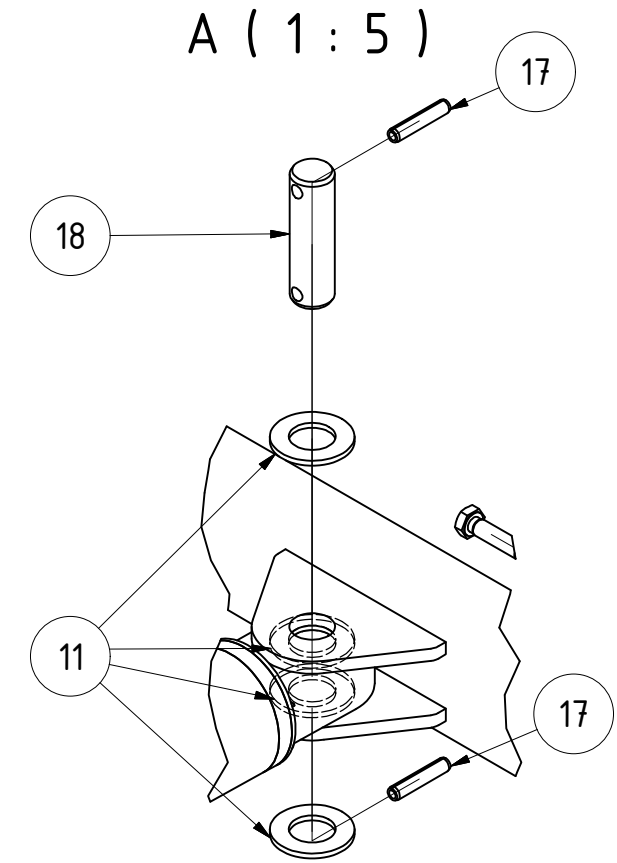
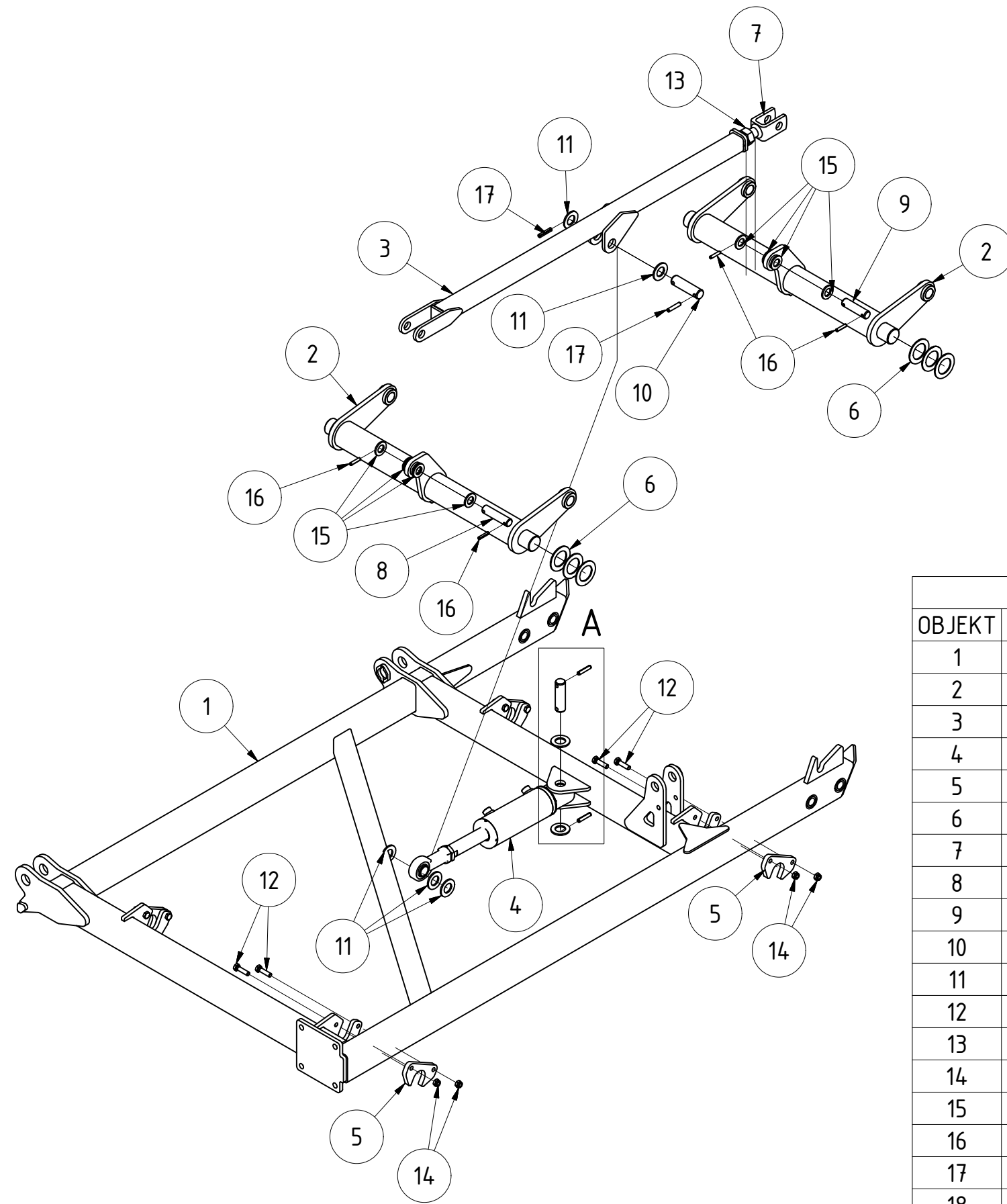

| TEILELISTE | | | |
|------------|-------|--------------------|--|
| OBJEKT | MENGE | BAUTEILNUMMER | BESCHREIBUNG |
| 1 | 1 | 075061 | Klapprahmen links Stratos S V2020 |
| 2 | 2 | 079434 | Aufhängung Zinkenfeld Stratos S V2020 |
| 3 | 1 | 077085 | Koppelstange Stratos S V2020 |
| 4 | 1 | 078596 | Zylinder 80x40x100 mit Bypass |
| 5 | 4 | 001852 | Lagerblech Zinkenfeld Feingrubber |
| 6 | 12 | 005378 | Beilagscheibe Ø 50 t=3 |
| 7 | 1 | 066396 | Gabelkopf M30x3,5 Rechtsgewinde |
| 8 | 1 | 024338 | Bolzen 25x100 |
| 9 | 1 | 066754 | Bolzen D25 X4 Sternverteiler |
| 10 | 1 | EA12-230.140a | Bolzen D30 EA Scheibenrahmen |
| 11 | 9 | DIN 125 - A 31 | Unterlegscheibe |
| 12 | 8 | DIN 933 - M12 x 45 | Sechskantschraube |
| 13 | 1 | DIN 934 - M30 | Sechskantmutter |
| 14 | 8 | DIN 985 - M12 | Sechskantmutter |
| 15 | 10 | DIN 125 - A 25 | Unterlegscheibe |
| 16 | 4 | ISO 8752 - 8 x 40 | Spannstift |
| 17 | 4 | ISO 8752 - 10 x 50 | Spannstift |
| 18 | 1 | EA12-230.180 | Bolzen D30 EA Verbindungsstange Scheibenrahmen |

| | | | | | |
|--------------------------------------|--|--|--------------|--------------|-------|
| Klapprahmen Stratos S links komplett | | | | | |
| | | | Revision | Konstrukteur | Datum |
| 075634 | | | llenzner | 09.04.2020 | |
| Teilenummer | | | Konstrukteur | Datum | |



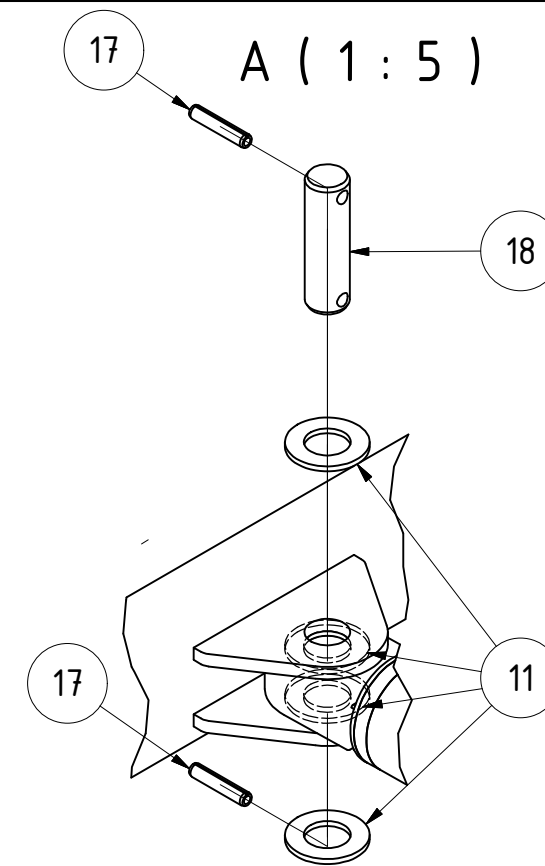
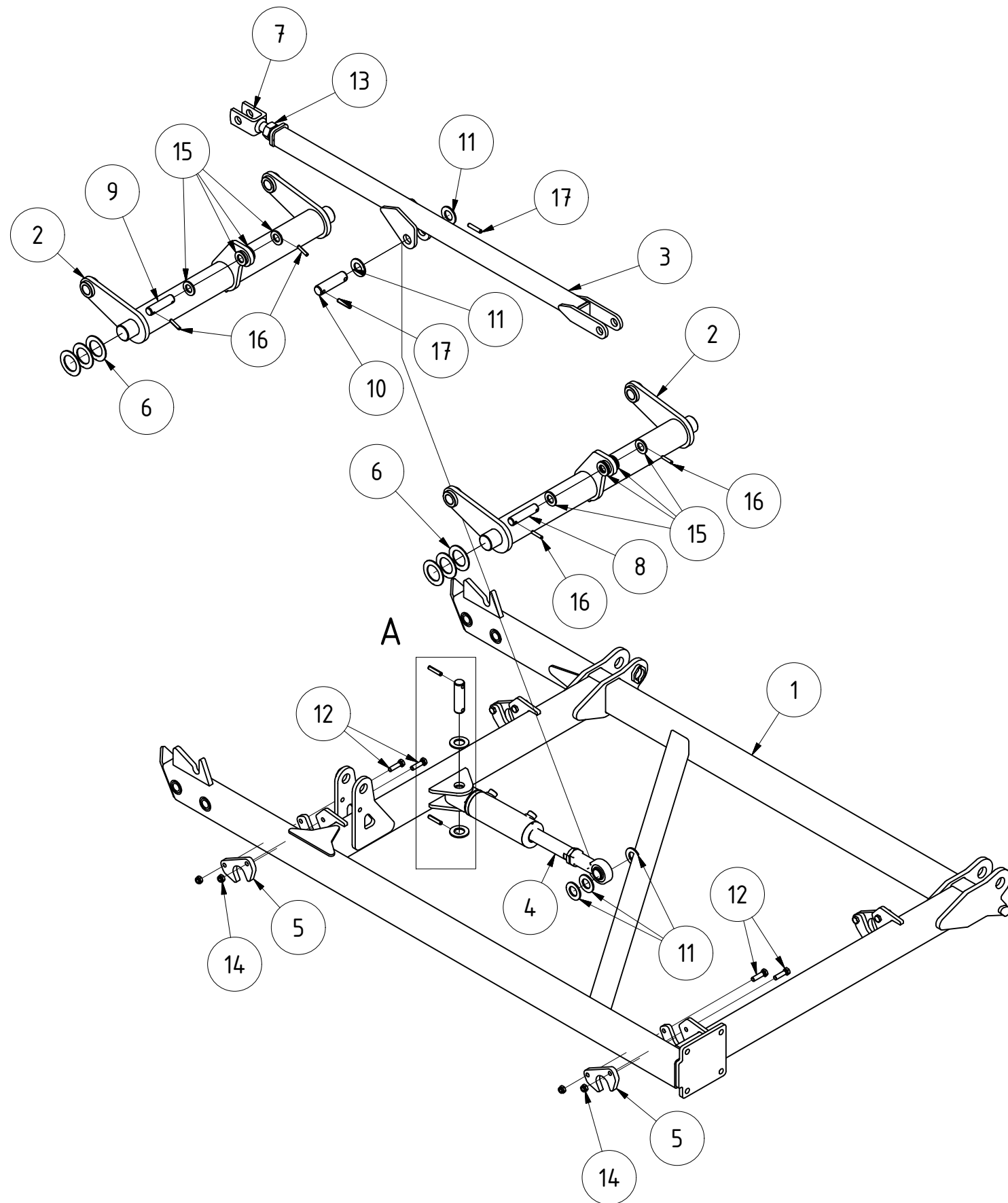

TEILELISTE

| OBJEKT | MENGE | BAUTEILNUMMER | BESCHREIBUNG |
|--------|-------|--------------------|--|
| 1 | 1 | 075663 | Klapprahmen rechts Stratos S V2020 |
| 2 | 2 | 079434 | Aufhängung Zinkenfeld Stratos S V2020 |
| 3 | 1 | 077085 | Koppelstange Stratos S V2020 |
| 4 | 1 | 078663 | Zylinder 70x40x100 mit Bypass |
| 5 | 4 | 001852 | Lagerblech Zinkenfeld Feingrubber |
| 6 | 12 | 005378 | Beilagscheibe Ø 50 t=3 |
| 7 | 1 | 066396 | Gabelkopf M30x3,5 Rechtsgewinde |
| 8 | 1 | 024338 | Bolzen 25x100 |
| 9 | 1 | 066754 | Bolzen D25 X4 Sternverteiler |
| 10 | 1 | EA12-230.140a | Bolzen D30 EA Scheibenrahmen |
| 11 | 9 | DIN 125 - A 31 | Unterlegscheibe |
| 12 | 8 | DIN 933 - M12 x 45 | Sechskantschraube |
| 13 | 1 | DIN 934 - M30 | Sechskantmutter |
| 14 | 8 | DIN 985 - M12 | Sechskantmutter |
| 15 | 10 | DIN 125 - A 25 | Unterlegscheibe |
| 16 | 4 | ISO 8752 - 8 x 40 | Spannstift |
| 17 | 4 | ISO 8752 - 10 x 50 | Spannstift |
| 18 | 1 | EA12-230.180 | Bolzen D30 EA Verbindungsstange Scheibenrahmen |

| | | | | | |
|---------------------------------------|--|--|--------------|--------------|-------|
| Klapprahmen Stratos S rechts komplett | | | | | |
| | | | Revision | Konstrukteur | Datum |
| 075662 | | | llenzner | 09.04.2020 | |
| Teilenummer | | | Konstrukteur | Datum | |



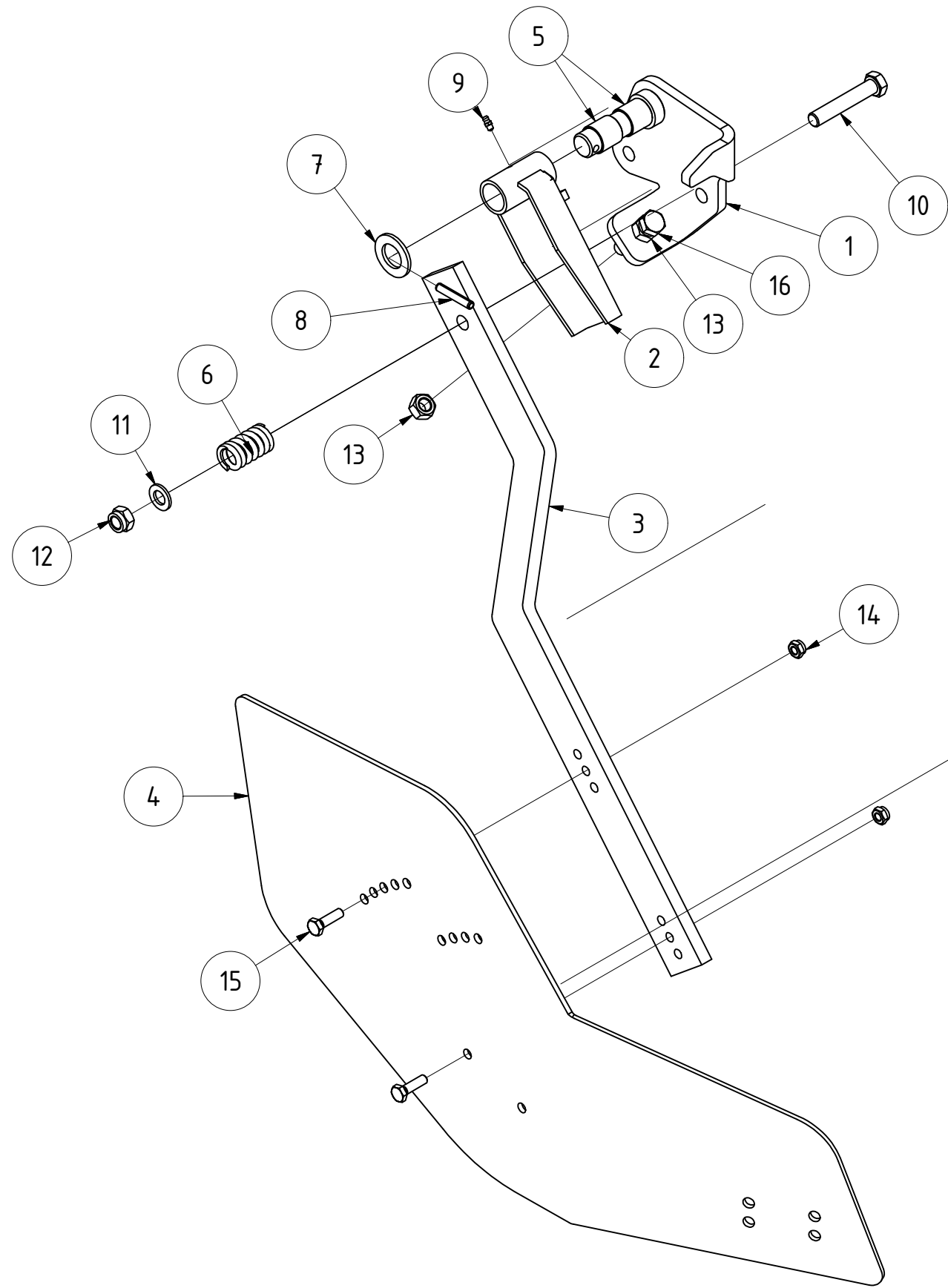

| TEILELISTE | | | |
|------------|-------|----------------------|--|
| OBJEKT | MENGE | BAUTEILNUMMER | BESCHREIBUNG |
| 1 | 1 | 081198 | Befestigungsplatte für Randblech links |
| 2 | 1 | K10-015.220 | Schwenkteil Komet |
| 3 | 1 | G02-015.251 | Haltearm lang |
| 4 | 1 | 016880 | Randblech links Corona |
| 5 | 2 | 01-008.1000 | Gleitlager 28x32x30 |
| 6 | 1 | G02-015.300 | Druckfeder 6x32x60 |
| 7 | 1 | DIN 125 - A 29 | Unterlegscheibe |
| 8 | 1 | ISO 8752 - 8 x 50 | Spannstift |
| 9 | 1 | DIN 71412 - AM 6 | Kegelschmiernippel Form A |
| 10 | 1 | DIN 931-1 - M16 x 90 | Sechskantschraube |
| 11 | 1 | DIN 125 - A 17 | Unterlegscheibe |
| 12 | 1 | DIN 985 - M16 | Sechskantmutter |
| 13 | 2 | DIN 934 - M16 | Sechskantmutter |
| 14 | 2 | DIN 985 - M10 | Sechskantmutter |
| 15 | 2 | DIN 933 - M10 x 35 | Sechskantschraube |
| 16 | 1 | DIN 933 - M16 x 70 | Sechskantschraube |

| | | | | |
|-----------------------------------|--|--|----------|--------------|
| Randblech Stratos S links V2020-3 | | | | |
| | | | | |
| | | | | |
| 081194 | | | | |
| Teilenummer | | | Revision | Konstrukteur |
| | | | llenzner | Datum |
| | | | | 15.07.2020 |
| | | | KERNER | |

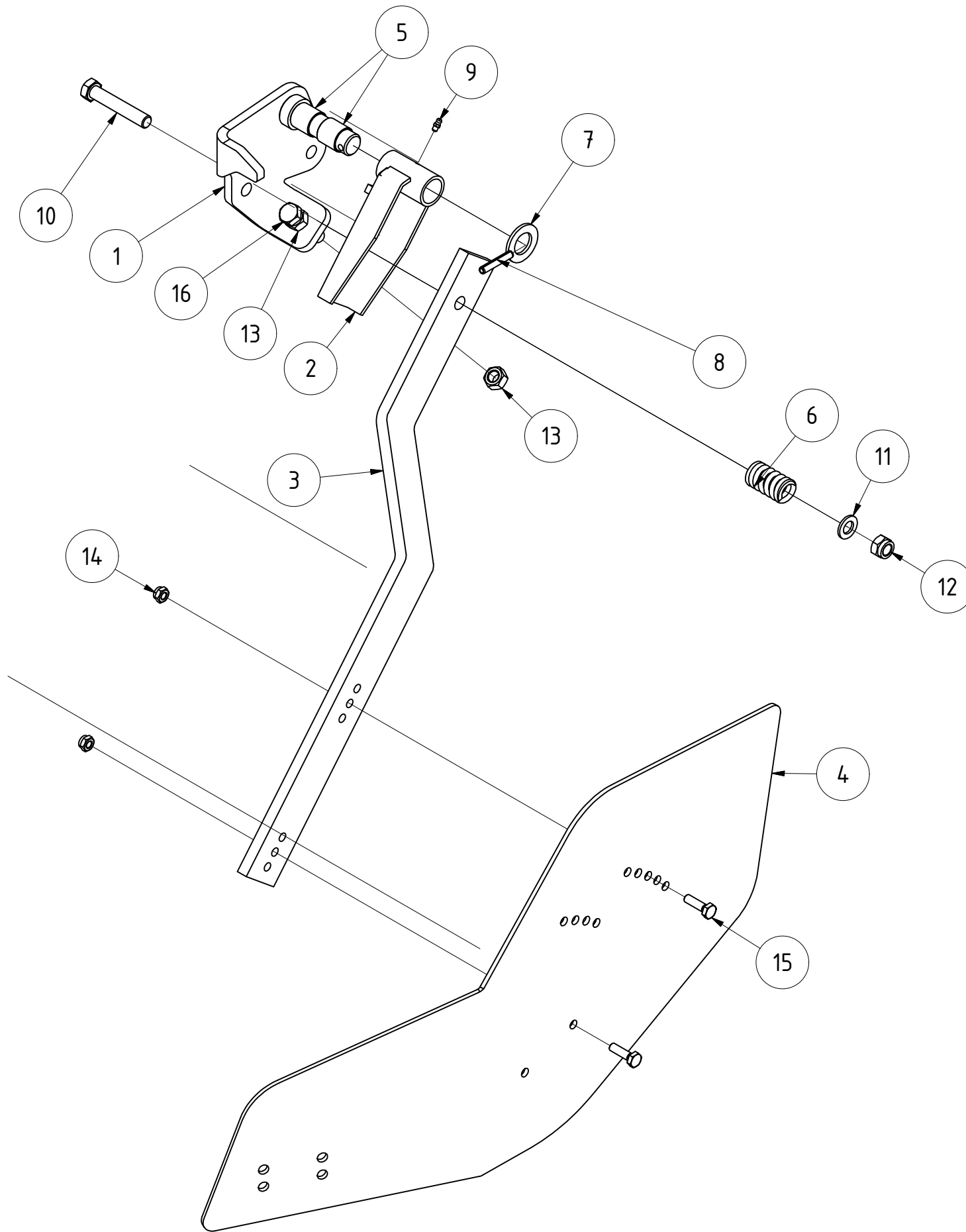

TEILELISTE

| OBJEKT | MENGE | BAUTEILNUMMER | BESCHREIBUNG |
|--------|-------|----------------------|---|
| 1 | 1 | 081213 | Befestigungsplatte für Randblech rechts |
| 2 | 1 | K10-015.220 | Schwenkteil Komet |
| 3 | 1 | G02-015.251 | Haltearm lang |
| 4 | 1 | 017156 | Randblech rechts Corona |
| 5 | 2 | 01-008.1000 | Gleitlager 28x32x30 |
| 6 | 1 | G02-015.300 | Druckfeder 6x32x60 |
| 7 | 1 | DIN 125 - A 29 | Unterlegscheibe |
| 8 | 1 | ISO 8752 - 8 x 50 | Spannstift |
| 9 | 1 | DIN 71412 - AM 6 | Kegelschmiernippel Form A |
| 10 | 1 | DIN 931-1 - M16 x 90 | Sechskantschraube |
| 11 | 1 | DIN 125 - A 17 | Unterlegscheibe |
| 12 | 1 | DIN 985 - M16 | Sechskantmutter |
| 13 | 2 | DIN 934 - M16 | Sechskantmutter |
| 14 | 2 | DIN 985 - M10 | Sechskantmutter |
| 15 | 2 | DIN 933 - M10 x 35 | Sechskantschraube |
| 16 | 1 | DIN 933 - M16 x 70 | Sechskantschraube |

| | | | | | |
|------------------------------------|--|--|--------------|--------------|-------|
| Randblech Stratos S rechts V2020-3 | | | | | |
| | | | | | |
| | | | Revision | Konstrukteur | Datum |
| 081212 | | | llenzner | 15.07.2020 | |
| Teilenummer | | | Konstrukteur | Datum | |



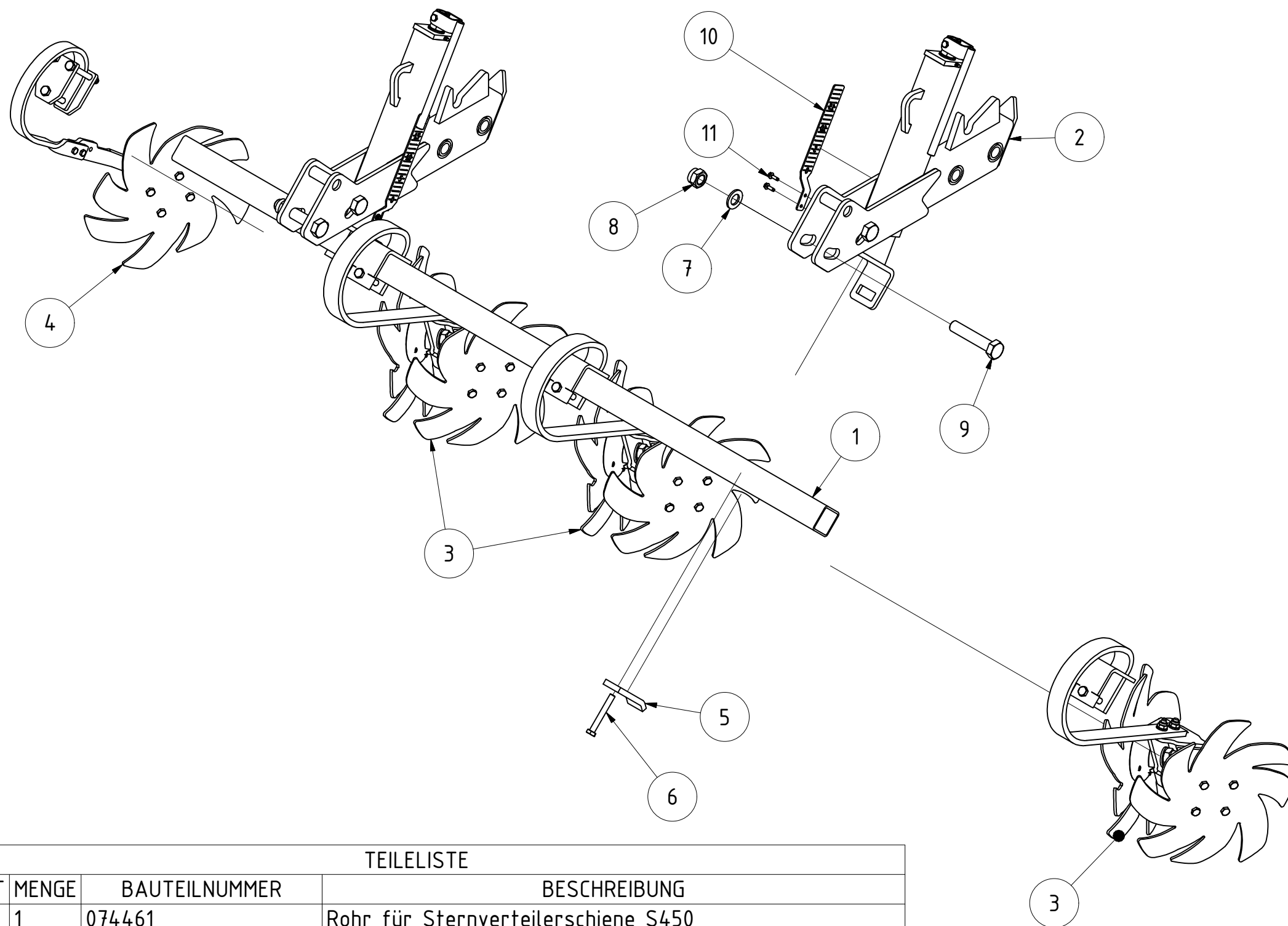

TEILELISTE

| OBJEKT | MENGE | BAUTEILNUMMER | BESCHREIBUNG |
|--------|-------|-----------------------|---|
| 1 | 1 | 074461 | Rohr für Sternverteilerschiene S450 |
| 2 | 2 | 077171 | Spindelverstellung Sternverteilerschiene S kpl. V2020 |
| 3 | 3 | 075659 | Sternverteiler mit Zinkenfeder Stratos S |
| 4 | 1 | 077185 | Einfacher Sternverteiler mit Zinkenfeder links |
| 5 | 2 | EA12-005.365 | Gegenplatte für Halter Laufrolle |
| 6 | 2 | DIN 931-1 - M12 x 90 | Sechskantschraube |
| 7 | 4 | DIN 125 - A 25 | Unterlegscheibe |
| 8 | 4 | DIN 985 - M24 | Sechskantmutter |
| 9 | 4 | DIN 931-1 - M24 x 120 | Sechskantschraube |
| 10 | 2 | 081726 | Lineal Stratos S |
| 11 | 4 | 067321 | Gewindefurchende Schraube DIN 7500 M6x20 |

| | | | | | |
|---|--|--|----------|--------------|------------|
| Sternverteilerschiene S450 links kpl. V2020 | | | | | |
| | | | | | |
| | | | Revision | Konstrukteur | Datum |
| 079159 | | | | llenzler | 16.06.2020 |
| Teilenummer | | | | Konstrukteur | Datum |



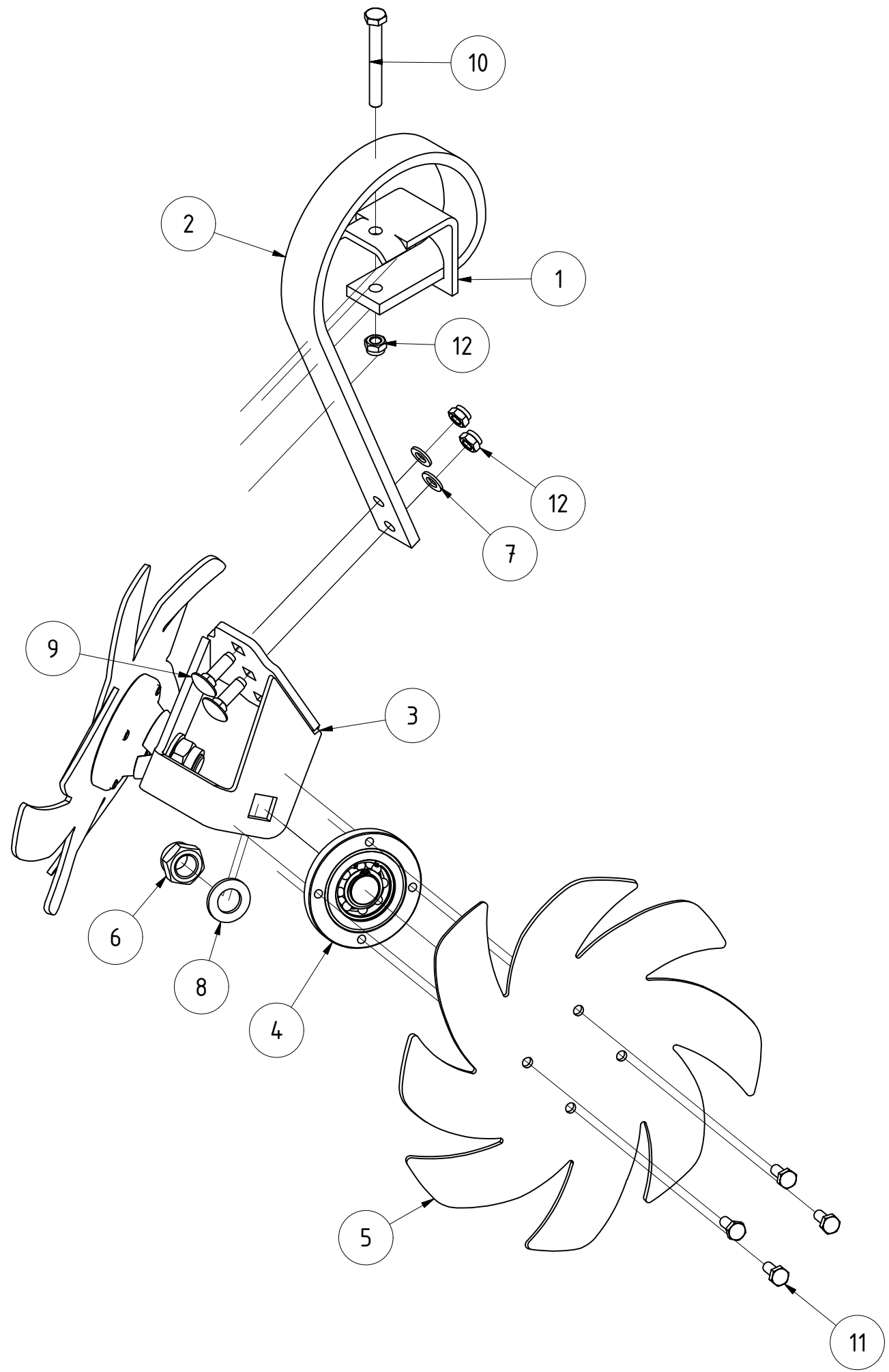

| TEILELISTE | | | |
|------------|-------|-----------------------|---|
| OBJEKT | MENGE | BAUTEILNUMMER | BESCHREIBUNG |
| 1 | 1 | EA12-005.368 | Klemmteil für Laufrolle |
| 2 | 1 | 004547 | Zinkenfeder 45x12 lang |
| 3 | 1 | 081944 | Halter für Sternrad geschweißt |
| 4 | 2 | 004685 | Sternradlagerung incl. O-Ring und Abdeckblech |
| 5 | 2 | 007663 | Sternrad Feingrubber |
| 6 | 2 | 022356 | Sechskantmutter DIN 985 M24x2 |
| 7 | 2 | DIN 125 - A 13 | Unterlegscheibe |
| 8 | 2 | DIN 125 - A 25 | Unterlegscheibe |
| 9 | 2 | DIN 603 - M12 x 40 | Flachrundschaube mit Vierkantansatz |
| 10 | 1 | DIN 931-1 - M12 x 100 | Sechskantschraube |
| 11 | 8 | DIN 933 - M10 x 25 | Sechskantschraube |
| 12 | 3 | DIN 985 - M12 | Sechskantmutter |

| | | | | | |
|--|--|--|--------------|--------------|-------|
| Sternverteiler mit Zinkenfeder Stratos S | | | | | |
| | | | Revision | Konstrukteur | Datum |
| 075659 | | | llenzner | 08.04.2020 | |
| Teilenummer | | | Konstrukteur | Datum | |



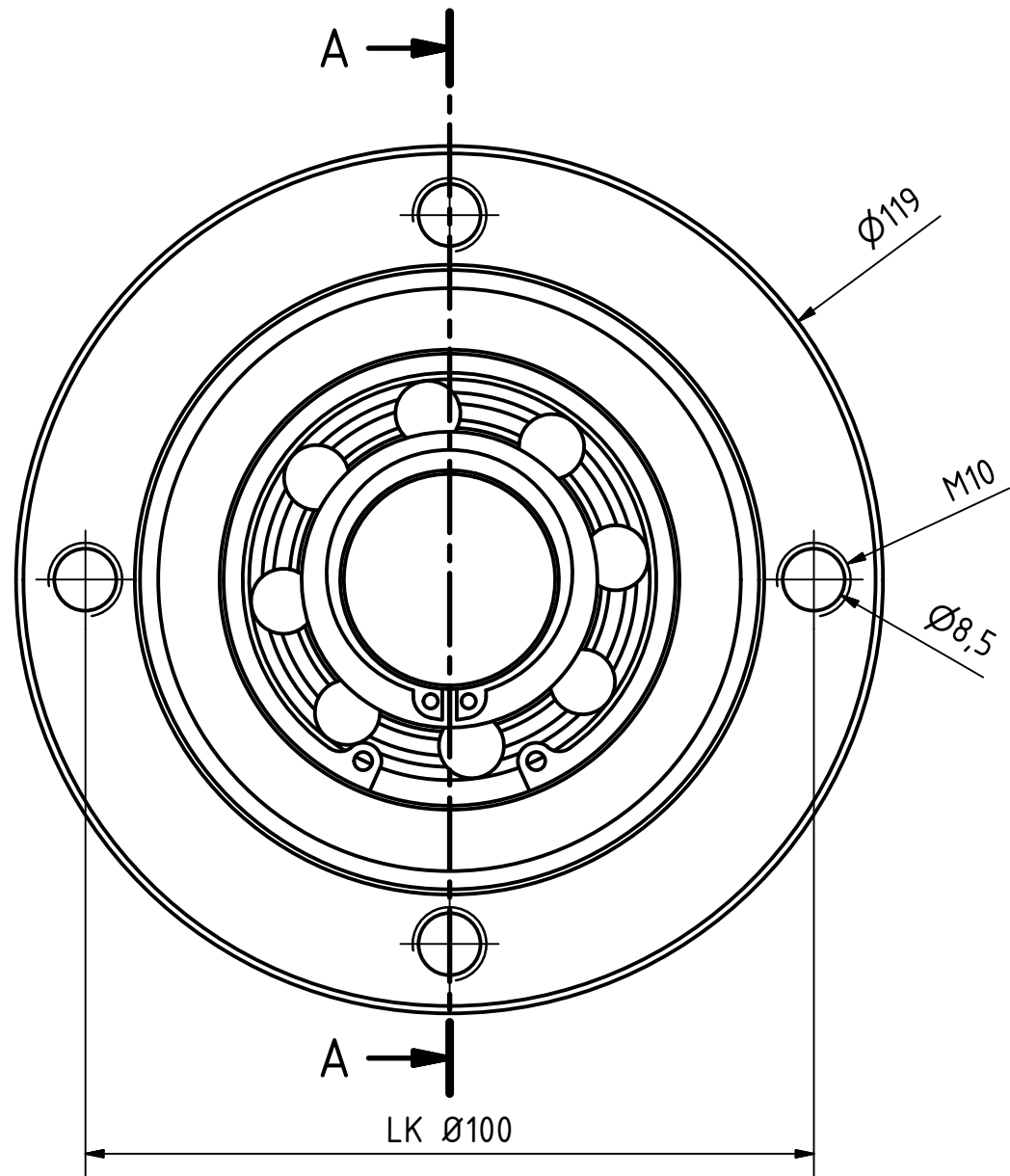

A-A (1 : 1)

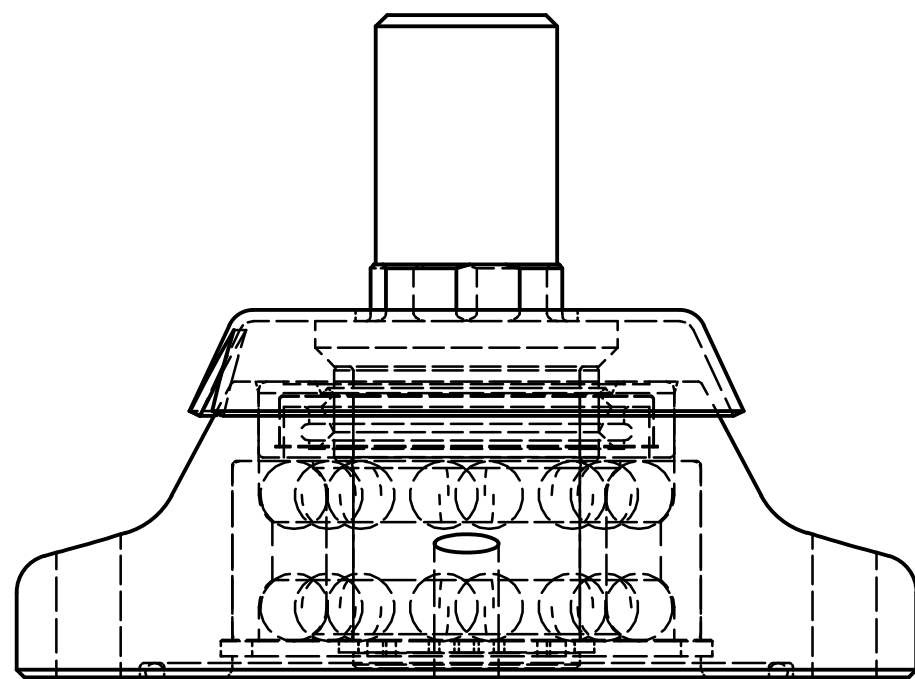
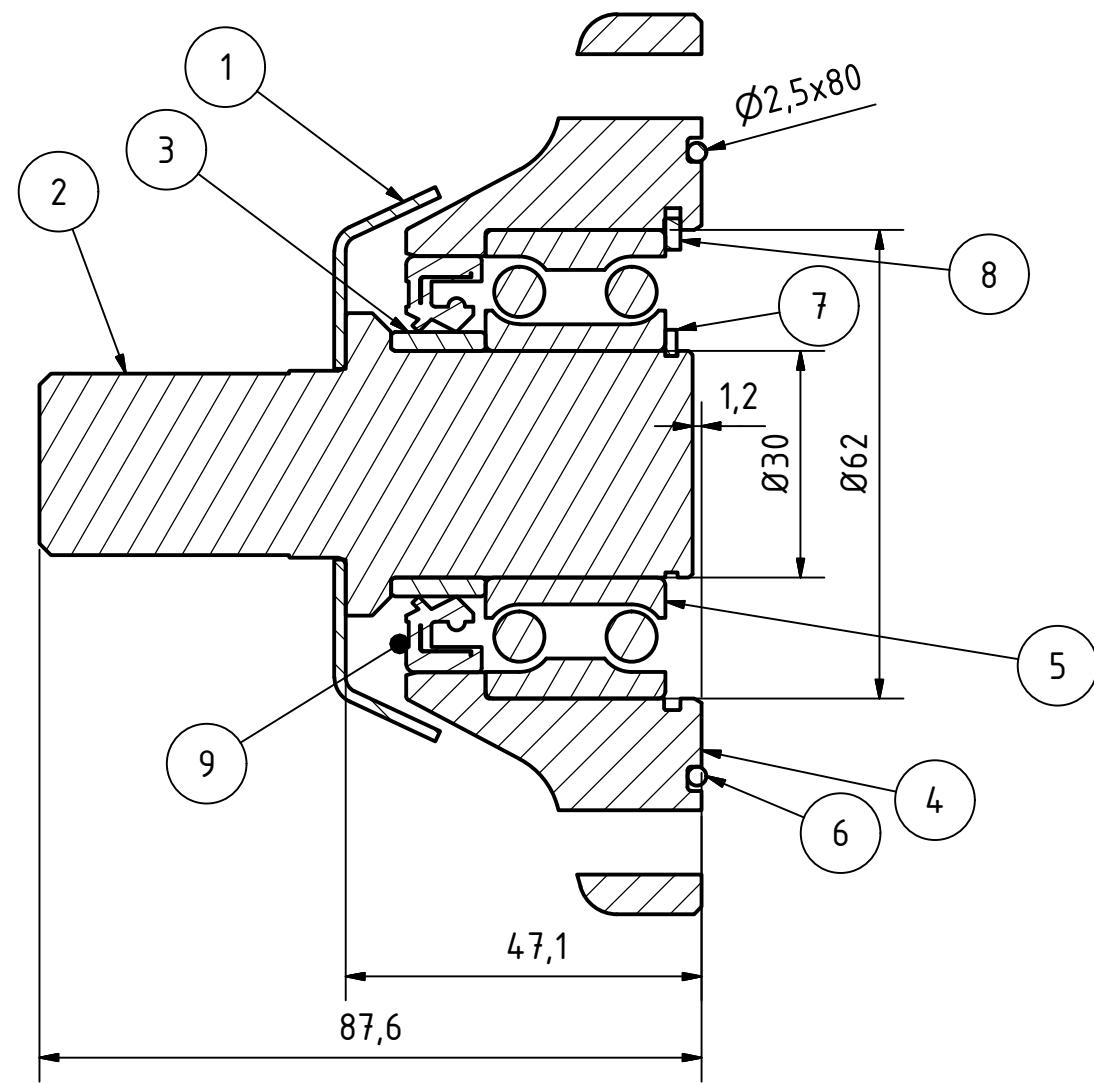

| TEILELISTE | | | |
|------------|--------|------------------|----------------------------|
| OBJEKT | ANZAHL | BAUTEILNUMMER | BESCHREIBUNG |
| 1 | 1 | ST11-003.120 | Abdeckblech |
| 2 | 1 | ST11-003.130c | Lagerbolzen für Säscheibe |
| 3 | 1 | ST11-003.140 | Innenring |
| 4 | 1 | 004680 | Gehäuse für Sternverteiler |
| 5 | 1 | ST11-003.160 | Lager 3206 |
| 6 | 1 | 004687 | O-Ring 80x2,5 |
| 7 | 1 | DIN 471 - 30x1,5 | Sicherungsringe für Wellen |
| 8 | 1 | DIN 472 - 62 x 2 | Sicherungsring |
| 9 | 1 | ST11-003.150 | Dichtring 55x35x10 |

Sternradlagerung incl. O-Ring und Abdeckblech

| | | | | | | |
|---------------|-------------|-----------|------------|--------------|--------------|-------|
| Halbzeug | Material | A3 | Blattgröße | Revision | Konstrukteur | Datum |
| 004685_01.idw | 004685 | 1 von 1 | 1 : 1 | CMaucher | 17.09.2013 | |
| Dateiname | Teilenummer | Blatt Nr. | Maßstab | Konstrukteur | Datum | |



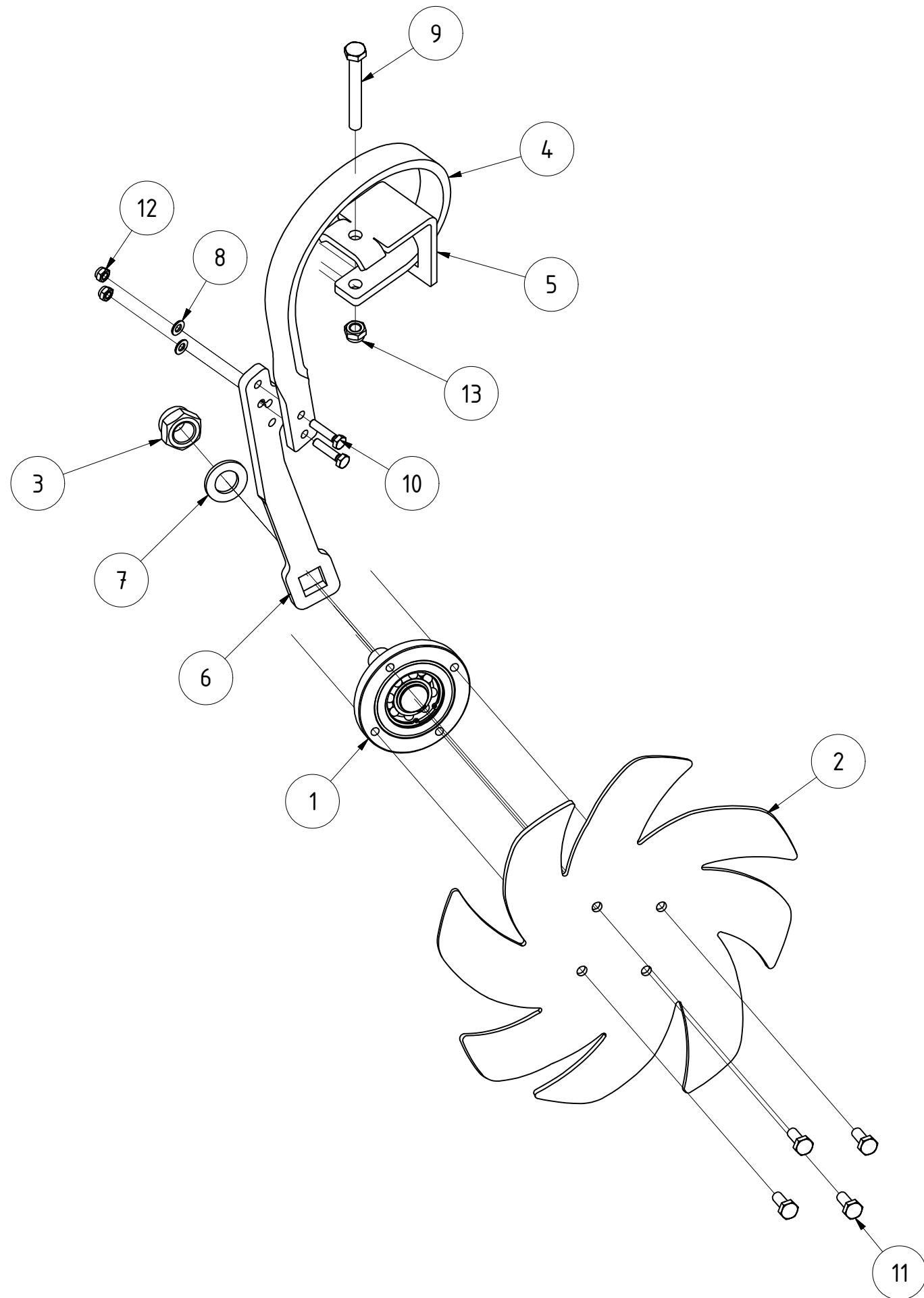

| TEILELISTE | | | |
|------------|-------|-----------------------|---|
| OBJEKT | MENGE | BAUTEILNUMMER | BESCHREIBUNG |
| 1 | 1 | 004685 | Sternradlagerung incl. O-Ring und Abdeckblech |
| 2 | 1 | 007663 | Sternrad Feingrubber |
| 3 | 1 | 022356 | Sechskantmutter DIN 985 M24x2 |
| 4 | 1 | 068887 | Zinkenfeder 32x10 Ende verdreht |
| 5 | 1 | 069124 | Klemmplatte Rahmen 60x60 Zinken 32x10 |
| 6 | 1 | 077183 | Verbindungsbügel einfach links |
| 7 | 1 | DIN 125 - A 25 | Unterlegscheibe |
| 8 | 2 | DIN 125-1 - B 8,4 | Unterlegscheibe |
| 9 | 1 | DIN 931-1 - M12 x 100 | Sechskantschraube |
| 10 | 2 | DIN 933 - M8 x 35 | Sechskantschraube |
| 11 | 4 | DIN 933 - M10 x 25 | Sechskantschraube |
| 12 | 2 | DIN 985 - M8 | Sechskantmutter |
| 13 | 1 | DIN 985 - M12 | Sechskantmutter |

| | | | | | |
|--|--|--|--------------|--------------|-------|
| Einfacher Sternverteiler mit Zinkenfeder links | | | | | |
| | | | Revision | Konstrukteur | Datum |
| 077185 | | | llenzner | 08.04.2020 | |
| Teilenummer | | | Konstrukteur | Datum | |



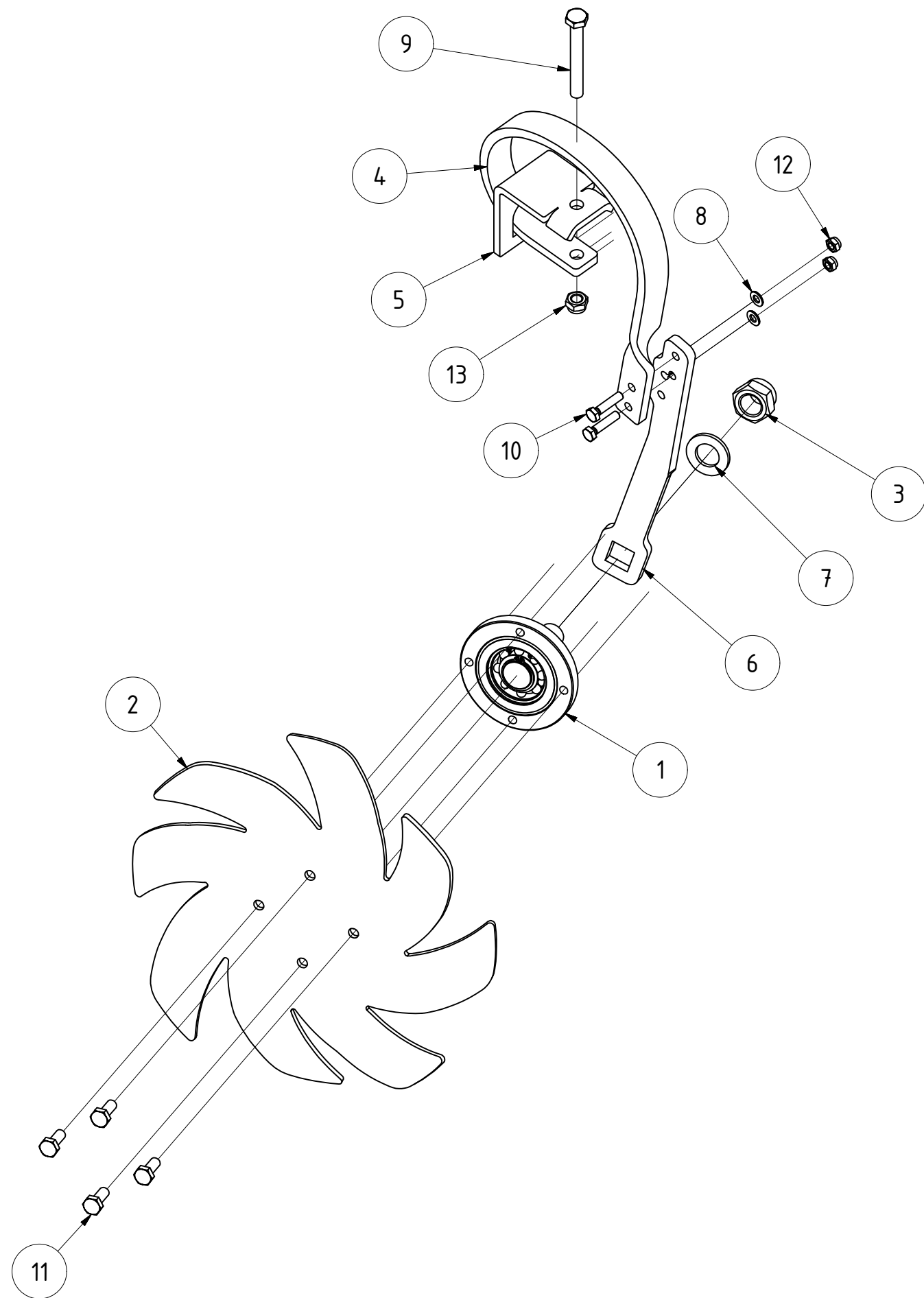

| TEILELISTE | | | |
|------------|-------|-----------------------|---|
| OBJEKT | MENGE | BAUTEILNUMMER | BESCHREIBUNG |
| 1 | 1 | 004685 | Sternradlagerung incl. O-Ring und Abdeckblech |
| 2 | 1 | 007663 | Sternrad Feingrubber |
| 3 | 1 | 022356 | Sechskantmutter DIN 985 M24x2 |
| 4 | 1 | 068887 | Zinkenfeder 32x10 Ende verdreht |
| 5 | 1 | 069124 | Klemmplatte Rahmen 60x60 Zinken 32x10 |
| 6 | 1 | 077193 | Verbindungsbügel einfach rechts |
| 7 | 1 | DIN 125 - A 25 | Unterlegscheibe |
| 8 | 2 | DIN 125-1 - B 8,4 | Unterlegscheibe |
| 9 | 1 | DIN 931-1 - M12 x 100 | Sechskantschraube |
| 10 | 2 | DIN 933 - M8 x 35 | Sechskantschraube |
| 11 | 4 | DIN 933 - M10 x 25 | Sechskantschraube |
| 12 | 2 | DIN 985 - M8 | Sechskantmutter |
| 13 | 1 | DIN 985 - M12 | Sechskantmutter |

| | | | | | |
|---|--|--|--------------|--------------|-------|
| Einfacher Sternverteiler mit Zinkenfeder rechts | | | | | |
| | | | Revision | Konstrukteur | Datum |
| 077194 | | | llenzner | 08.04.2020 | |
| Teilenummer | | | Konstrukteur | Datum | |



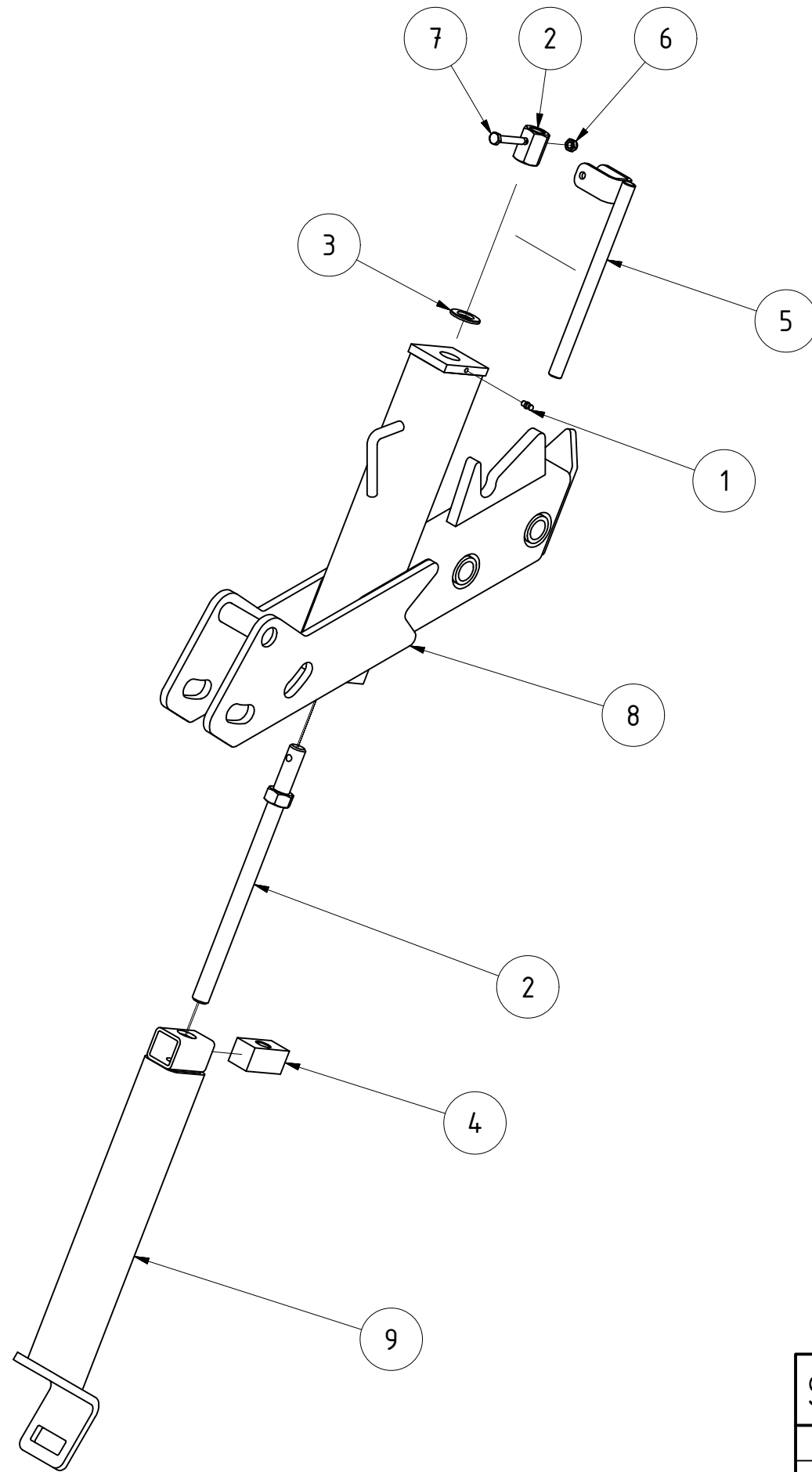

| TEILELISTE | | | |
|------------|-------|---------------------|------------------------------|
| OBJEKT | MENGE | BAUTEILNUMMER | BESCHREIBUNG |
| 1 | 1 | DIN 71412 - AM 6 | Kegelschmiernippel Form A |
| 2 | 1 | FP03-011.250a | Spindel mit Mutter |
| 3 | 1 | DIN 125-1 - B 21 | Unterlegscheibe |
| 4 | 1 | 03-011.521a | Gewindeklotz M20 |
| 5 | 1 | 05-006.300 | Kurbel |
| 6 | 1 | DIN 985 - M8 | Sechskantmutter |
| 7 | 1 | DIN 931-1 - M8 x 50 | Sechskantschraube |
| 8 | 1 | 073070 | Sternverteiler-Zwischenstück |
| 9 | 1 | 077172 | Teleskoprohr mit Klemmteil |

| | | | | | | |
|---|--|--|--|--------------|--------------|-------|
| Spindelverstellung Sternverteilerschiene S kpl. V2020 | | | | | | |
| | | | | | | |
| | | | | Revision | Konstrukteur | Datum |
| 077171 | | | | llenzner | 08.04.2020 | |
| Teilenummer | | | | Konstrukteur | Datum | |



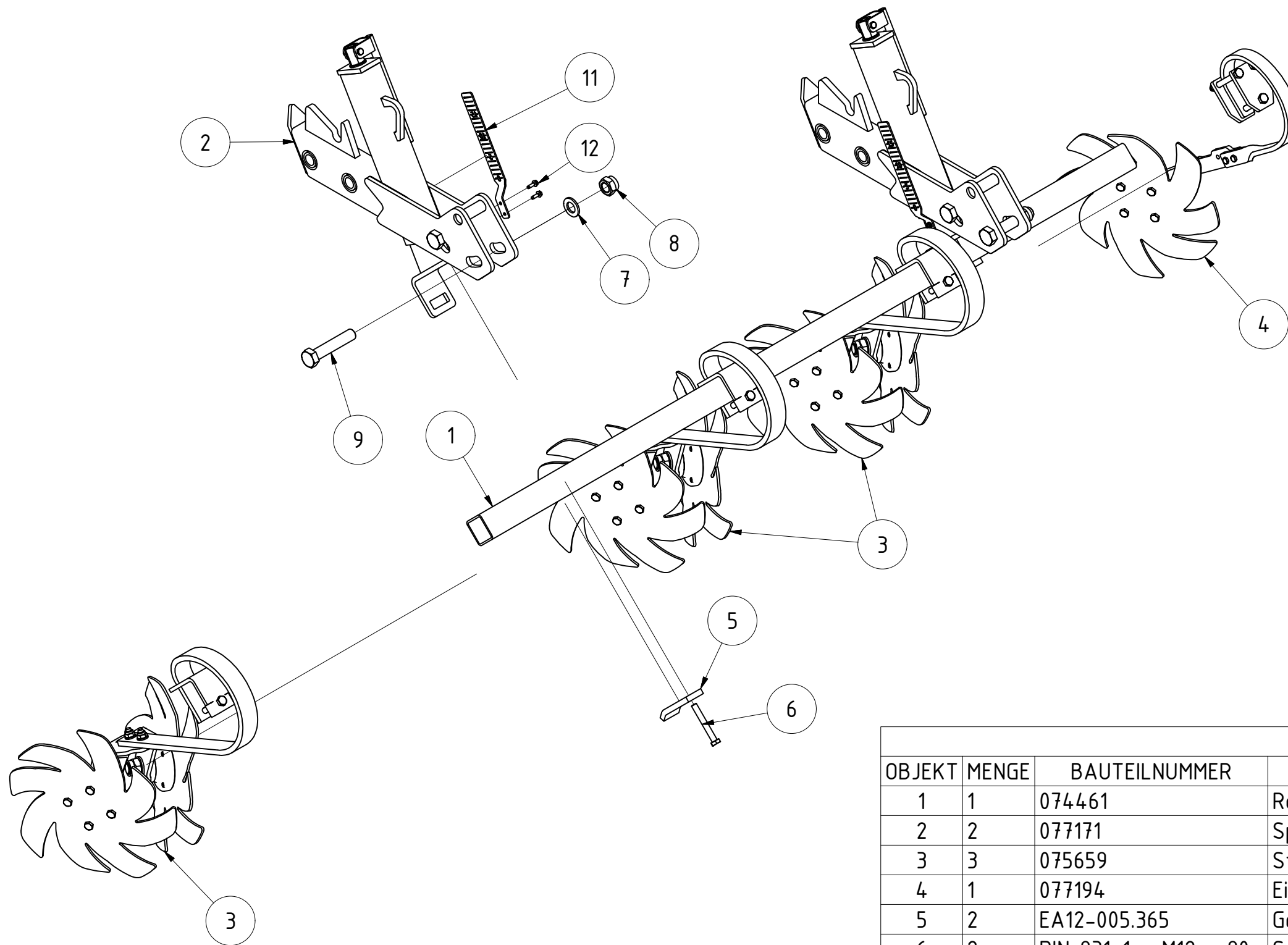

| TEILELISTE | | | |
|------------|-------|-----------------------|---|
| OBJEKT | MENGE | BAUTEILNUMMER | BESCHREIBUNG |
| 1 | 1 | 074461 | Rohr für Sternverteilerschiene S450 |
| 2 | 2 | 077171 | Spindelverstellung Sternverteilerschiene S kpl. V2020 |
| 3 | 3 | 075659 | Sternverteiler mit Zinkenfeder Stratos S |
| 4 | 1 | 077194 | Einfacher Sternverteiler mit Zinkenfeder rechts |
| 5 | 2 | EA12-005.365 | Gegenplatte für Halter Laufrolle |
| 6 | 2 | DIN 931-1 - M12 x 90 | Sechskantschraube |
| 7 | 4 | DIN 125 - A 25 | Unterlegscheibe |
| 8 | 4 | DIN 985 - M24 | Sechskantmutter |
| 9 | 4 | DIN 931-1 - M24 x 120 | Sechskantschraube |
| 11 | 2 | 081726 | Lineal Stratos S |
| 12 | 4 | 067321 | Gewindefurchende Schraube DIN 7500 M6x20 |

| | | | | | |
|--|--|--|----------|--------------|------------|
| Sternverteilerschiene S450 rechts kpl. V2020 | | | | | |
| | | | | | |
| | | | Revision | Konstrukteur | Datum |
| 079162 | | | | llenzner | 16.06.2020 |
| Teilenummer | | | | Konstrukteur | Datum |



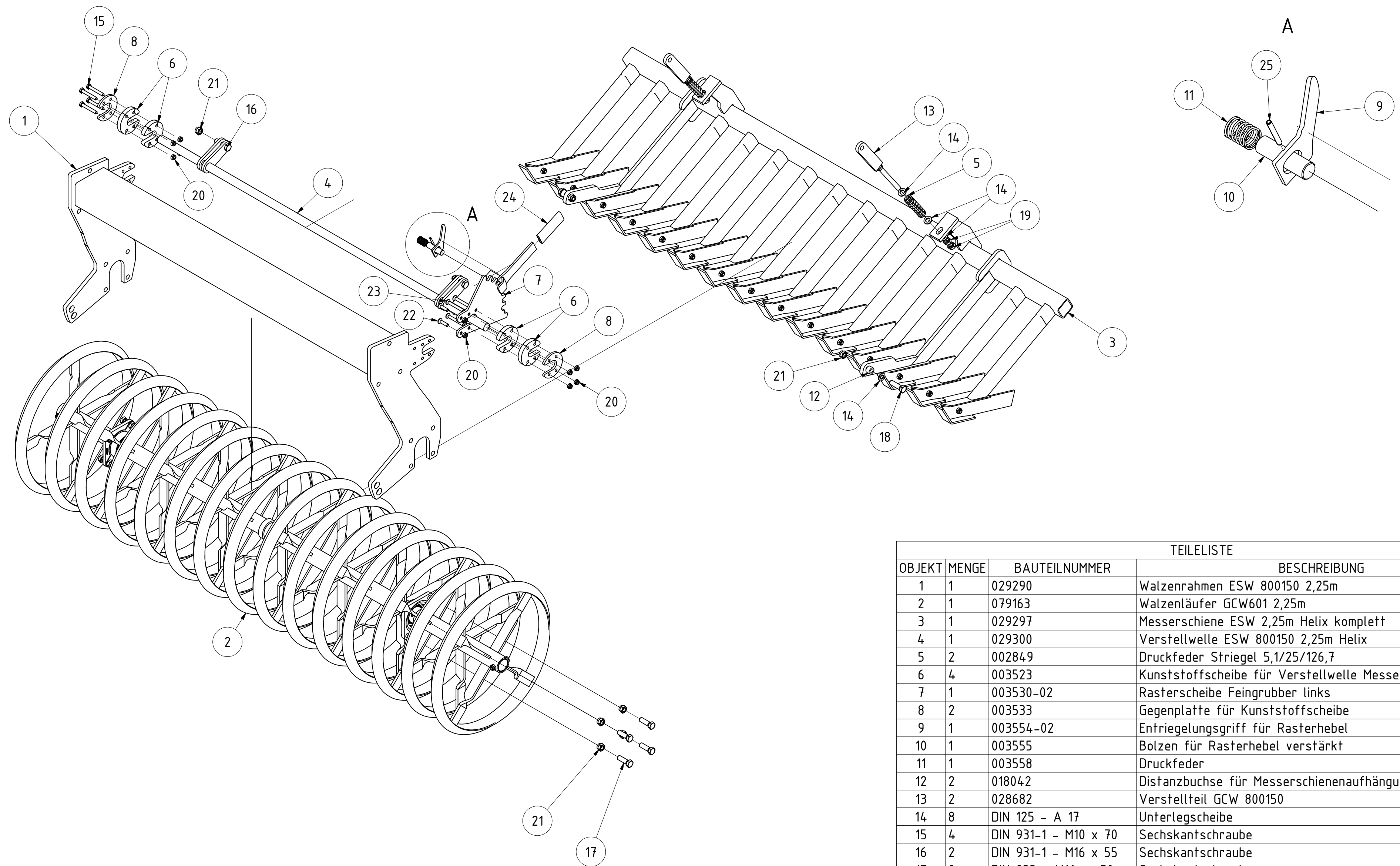

| TEILELISTE | | | |
|------------|-------|----------------------|---|
| OBJEKT | MENGE | BAUTEILNUMMER | BESCHREIBUNG |
| 1 | 1 | 029290 | Walzenrahmen ESW 800150 2,25m |
| 2 | 1 | 079163 | Walzenläufer GCW601 2,25m |
| 3 | 1 | 029297 | Messerschiene ESW 2,25m Helix komplett |
| 4 | 1 | 029300 | Verstellwelle ESW 800150 2,25m Helix |
| 5 | 2 | 002849 | Druckfeder Striegel 5,1/25/126,7 |
| 6 | 4 | 003523 | Kunststoffscheibe für Verstellwelle Messerschiene |
| 7 | 1 | 003530-02 | Rasterscheibe Feingrubber links |
| 8 | 2 | 003533 | Gegenplatte für Kunststoffscheibe |
| 9 | 1 | 003554-02 | Entriegelungsgriff für Rasterhebel |
| 10 | 1 | 003555 | Bolzen für Rasterhebel verstärkt |
| 11 | 1 | 003558 | Druckfeder |
| 12 | 2 | 018042 | Distanzbuchse für Messerschienenaufhängung GCW 16x25x16 |
| 13 | 2 | 028682 | Verstellteil GCW 800150 |
| 14 | 8 | DIN 125 - A 17 | Unterlegscheibe |
| 15 | 4 | DIN 931-1 - M10 x 70 | Sechskantschraube |
| 16 | 2 | DIN 931-1 - M16 x 55 | Sechskantschraube |
| 17 | 8 | DIN 933 - M16 x 50 | Sechskantschraube |
| 18 | 2 | DIN 933 - M16 x 55 | Sechskantschraube |
| 19 | 4 | DIN 934 - M16 | Sechskantmutter |
| 20 | 10 | DIN 985 - M10 | Sechskantmutter |
| 21 | 12 | DIN 985 - M16 | Sechskantmutter |
| 22 | 2 | DIN 7991 - M10 x 40 | Senkschraube |
| 23 | 4 | DIN 7991 - M10 x 80 | Senkschraube |
| 24 | 1 | G02-011.145 | PVC Handgriff |
| 25 | 1 | ISO 8752 - 5 x 40 | Spannstift |

GCW 601 800150 2,25m links

| | | | | |
|-------------|--|----------|--------------|------------|
| 079164 | | Revision | Konstrukteur | Datum |
| Teilenummer | | | llenzner | 16.06.2020 |
| | | | Konstrukteur | Datum |



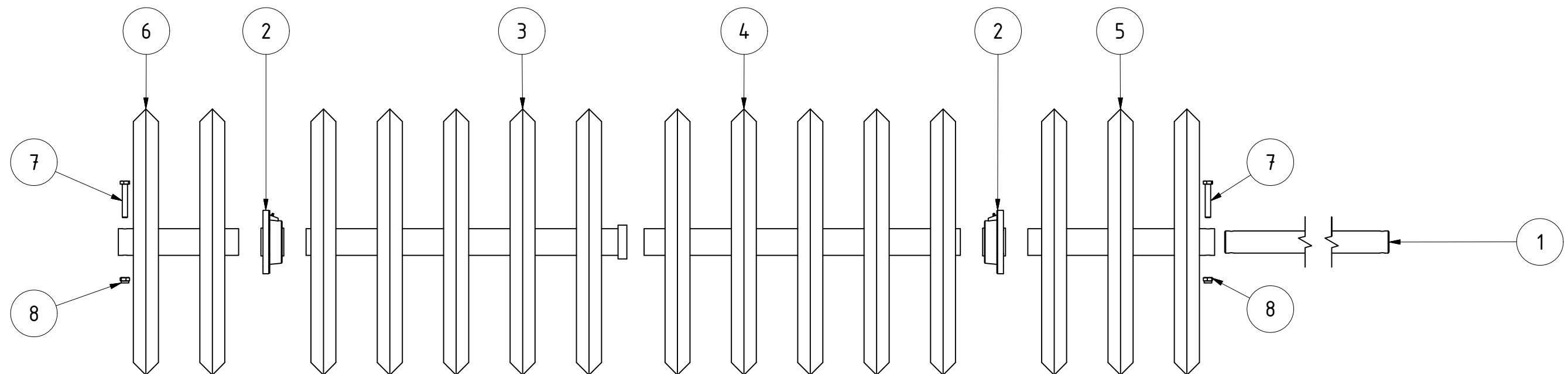

| TEILELISTE | | | |
|------------|-------|----------------------|---|
| OBJEKT | MENGE | BAUTEILNUMMER | BESCHREIBUNG |
| 1 | 1 | 066893 | Welle für Walze 2,25m |
| 2 | 2 | 002797 | Flanschlager FYJ 50 TF |
| 3 | 1 | 013682 | Walzenläufer GCW 3 m innen langes Nabenrohr mit Überrohr 15cm |
| 4 | 1 | 013680 | Walzenläufer GCW 3 m innen langes Nabenrohr 15cm |
| 5 | 1 | 036886 | Walzenrad GCW 150mm 3 Ringe |
| 6 | 1 | 015634 | Walzenrad 271,9 mm gebohrt |
| 7 | 2 | DIN 931-1 - M12 x 75 | Sechskantschraube |
| 8 | 2 | DIN 985 - M12 | Sechskantmutter |

| | | | | | |
|----------------------------------|--|--|--------------|--------------|------------|
| Walzenläufer GCW601 2,25m | | | | | |
| | | | | | |
| | | | Revision | Konstrukteur | Datum |
| 079163 | | | | llenzer | 16.06.2020 |
| Teilenummer | | | Konstrukteur | Datum | |



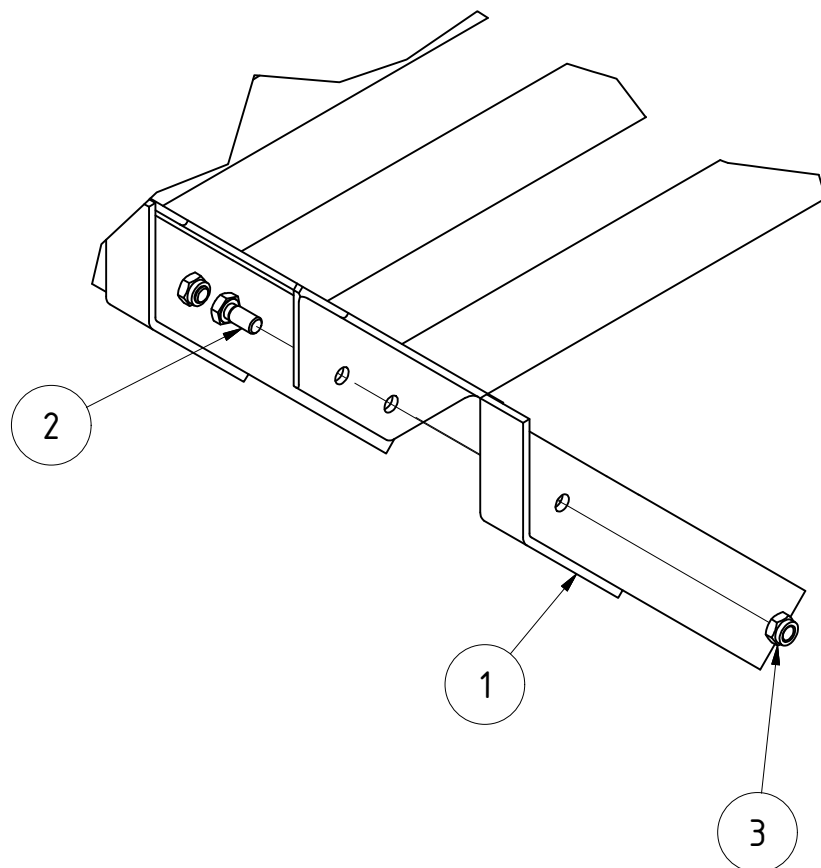
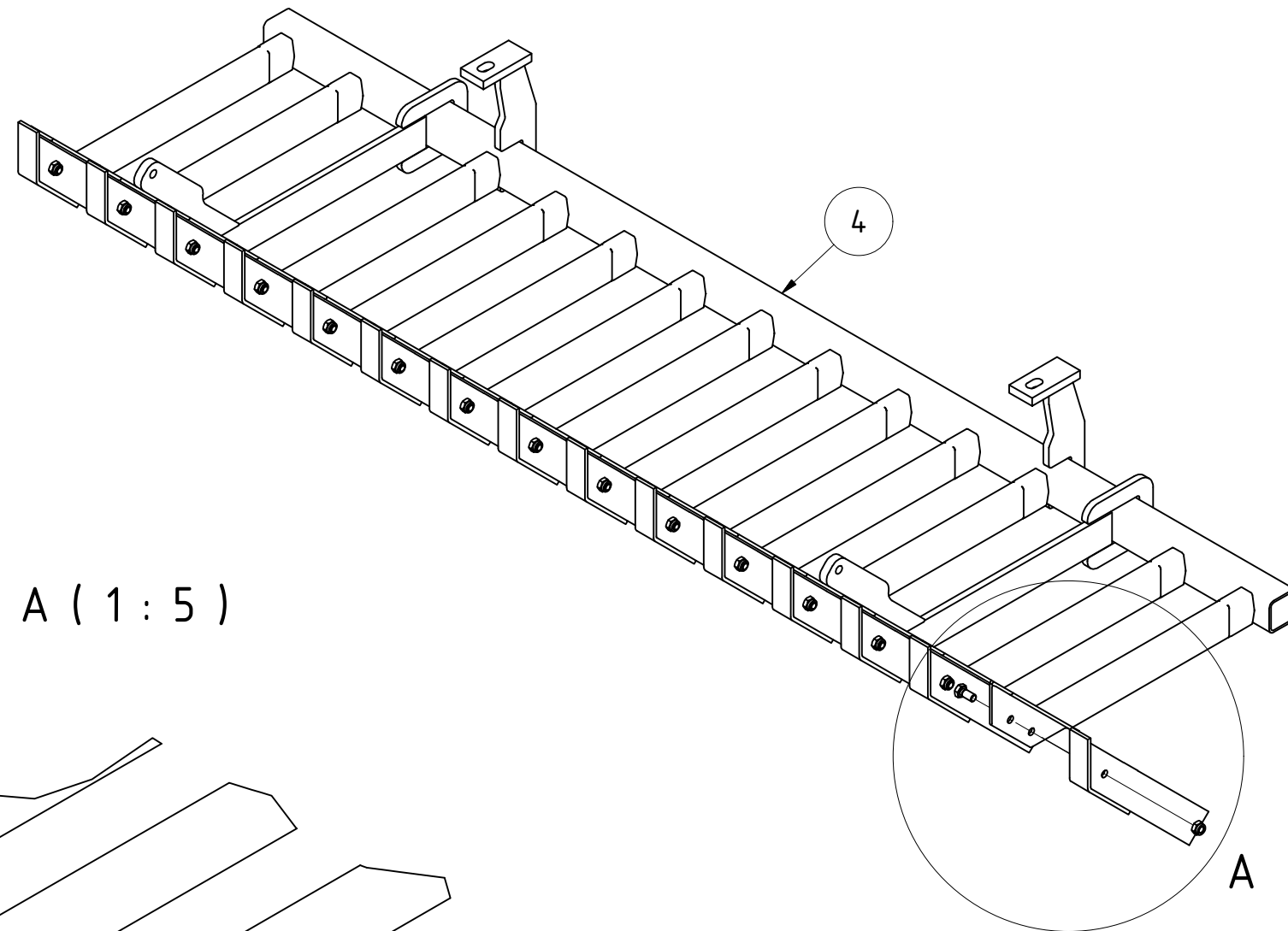

| TEILELISTE | | | |
|------------|-------|--------------------|-------------------------------|
| OBJEKT | MENGE | BAUTEILNUMMER | BESCHREIBUNG |
| 1 | 15 | 02-612.211 | Messer mit Kufe |
| 2 | 15 | DIN 933 - M12 x 25 | Sechskantschraube |
| 3 | 15 | DIN 985 - M12 | Sechskantmutter |
| 4 | 1 | 029291 | Messerschiene ESW 2,25m Helix |

| | | | | | |
|---|--|--|----------|--------------|------------|
| Messerschienen ESW 2,25m Helix komplett | | | | | |
| | | | Revision | Konstrukteur | Datum |
| 029297 | | | | llenzer | 16.06.2020 |
| Teilenummer | | | | Konstrukteur | Datum |



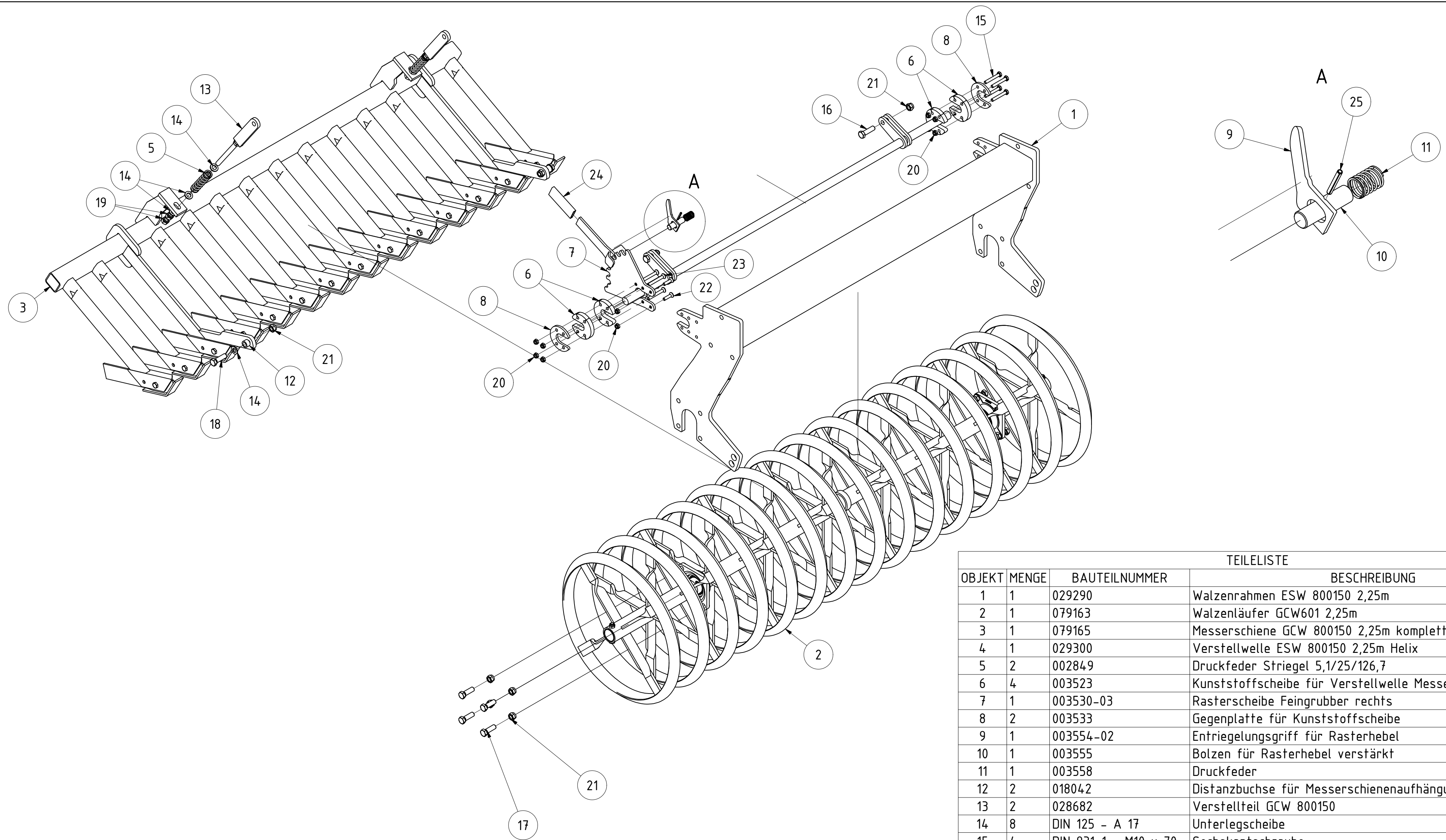

| TEILELISTE | | | |
|------------|-------|----------------------|--|
| OBJEKT | MENGE | BAUTEILNUMMER | BESCHREIBUNG |
| 1 | 1 | 029290 | Walzenrahmen ESW 800150 2,25m |
| 2 | 1 | 079163 | Walzenläufer GCW601 2,25m |
| 3 | 1 | 079165 | Messerschiene GCW 800150 2,25m komplett 15 cm |
| 4 | 1 | 029300 | Verstellwelle ESW 800150 2,25m Helix |
| 5 | 2 | 002849 | Druckfeder Striegel 5,1/25/126,7 |
| 6 | 4 | 003523 | Kunststoffscheibe für Verstellwelle Messerschiene |
| 7 | 1 | 003530-03 | Rasterscheibe Feingrubber rechts |
| 8 | 2 | 003533 | Gegenplatte für Kunststoffscheibe |
| 9 | 1 | 003554-02 | Entriegelungsgriff für Rasterhebel |
| 10 | 1 | 003555 | Bolzen für Rasterhebel verstärkt |
| 11 | 1 | 003558 | Druckfeder |
| 12 | 2 | 018042 | Distanzbuchse für Messerschieneaufhängung GCW 16x25x16 |
| 13 | 2 | 028682 | Verstellteil GCW 800150 |
| 14 | 8 | DIN 125 - A 17 | Unterlegscheibe |
| 15 | 4 | DIN 931-1 - M10 x 70 | Sechskantschraube |
| 16 | 2 | DIN 931-1 - M16 x 55 | Sechskantschraube |
| 17 | 8 | DIN 933 - M16 x 50 | Sechskantschraube |
| 18 | 2 | DIN 933 - M16 x 55 | Sechskantschraube |
| 19 | 4 | DIN 934 - M16 | Sechskantmutter |
| 20 | 10 | DIN 985 - M10 | Sechskantmutter |
| 21 | 12 | DIN 985 - M16 | Sechskantmutter |
| 22 | 2 | DIN 7991 - M10 x 40 | Senkschraube |
| 23 | 4 | DIN 7991 - M10 x 80 | Senkschraube |
| 24 | 1 | G02-011.145 | PVC Handgriff |
| 25 | 1 | ISO 8752 - 5 x 40 | Spannstift |

GCW 601 800150 2,25m rechts

| | | | | |
|-------------|--|----------|--------------|------------|
| 079167 | | Revision | Konstrukteur | Datum |
| Teilenummer | | | llenzner | 16.06.2020 |
| | | | Konstrukteur | Datum |



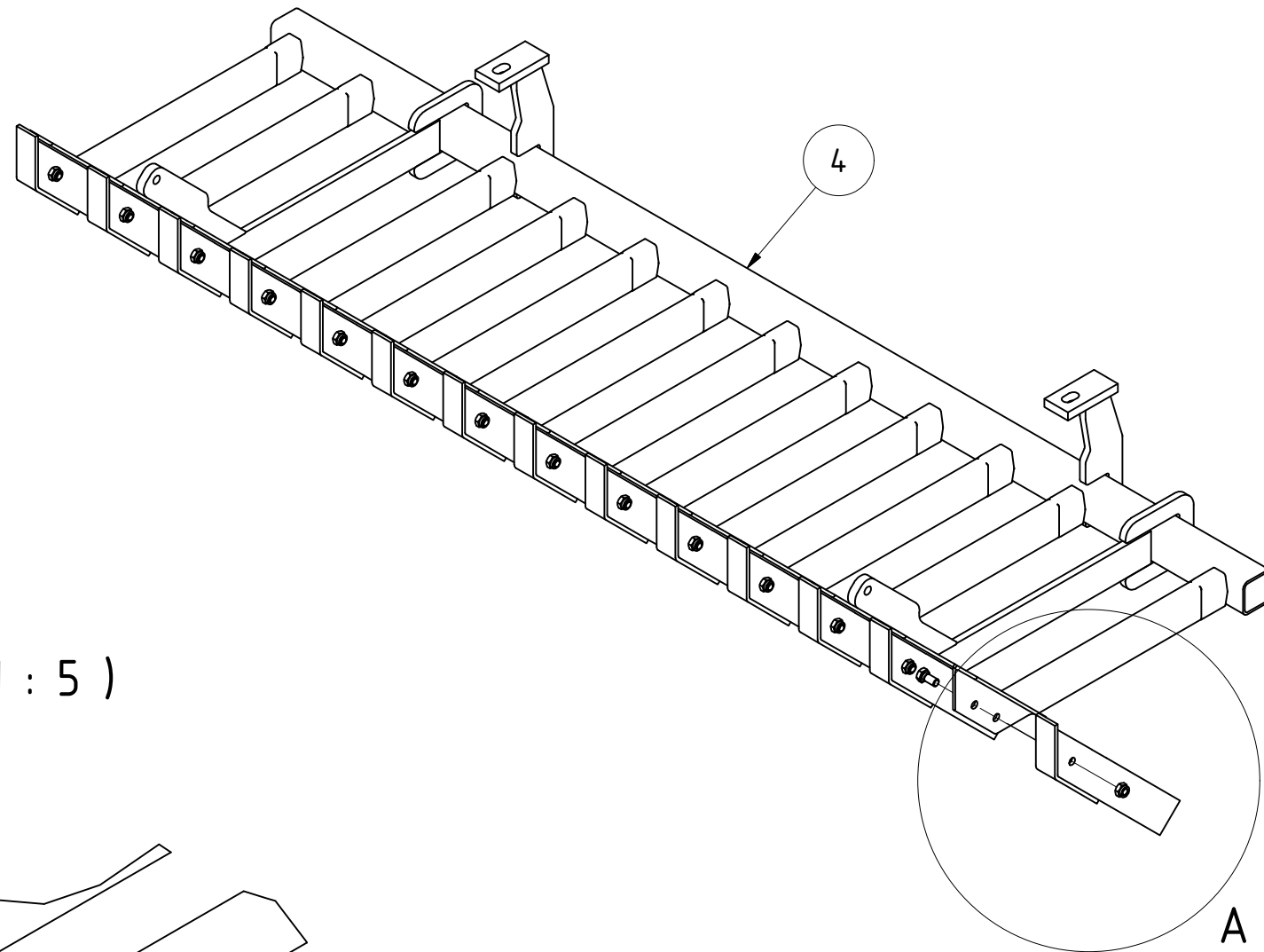

A (1 : 5)

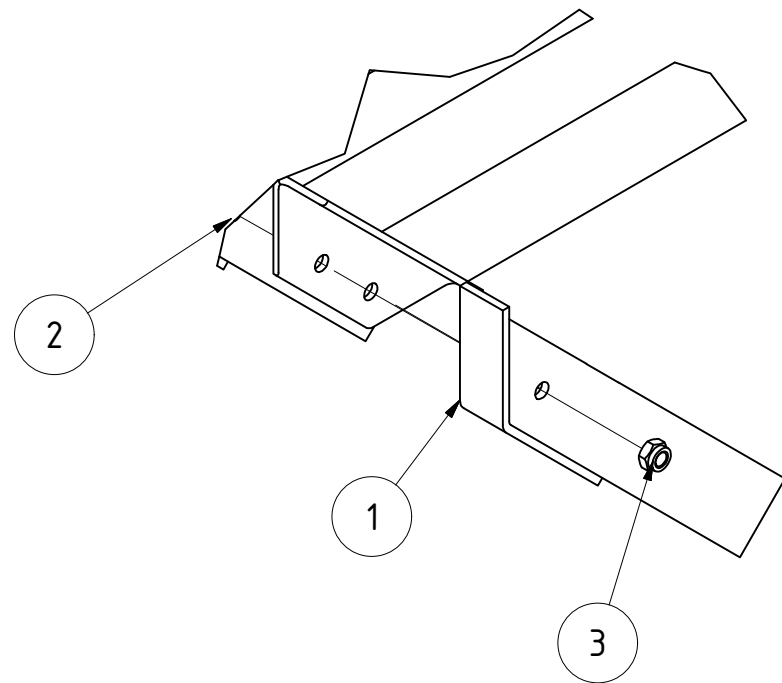

| TEILELISTE | | | |
|------------|-------|--------------------|--------------------------------------|
| OBJEKT | MENGE | BAUTEILNUMMER | BESCHREIBUNG |
| 1 | 14 | 02-612.211 | Messer mit Kufe |
| 2 | 14 | DIN 933 - M12 x 25 | Sechskantschraube |
| 3 | 14 | DIN 985 - M12 | Sechskantmutter |
| 4 | 1 | 079166 | Messerschiene 800150 2,25 mtr. 15 cm |

| | | | | | |
|---|--|--|----------|--------------|------------|
| Messerschiene GCW 800150 2,25m komplett 15 cm | | | | | |
| | | | | | |
| | | | Revision | Konstrukteur | Datum |
| 079165 | | | | llenzer | 16.06.2020 |
| Teilenummer | | | | Konstrukteur | Datum |



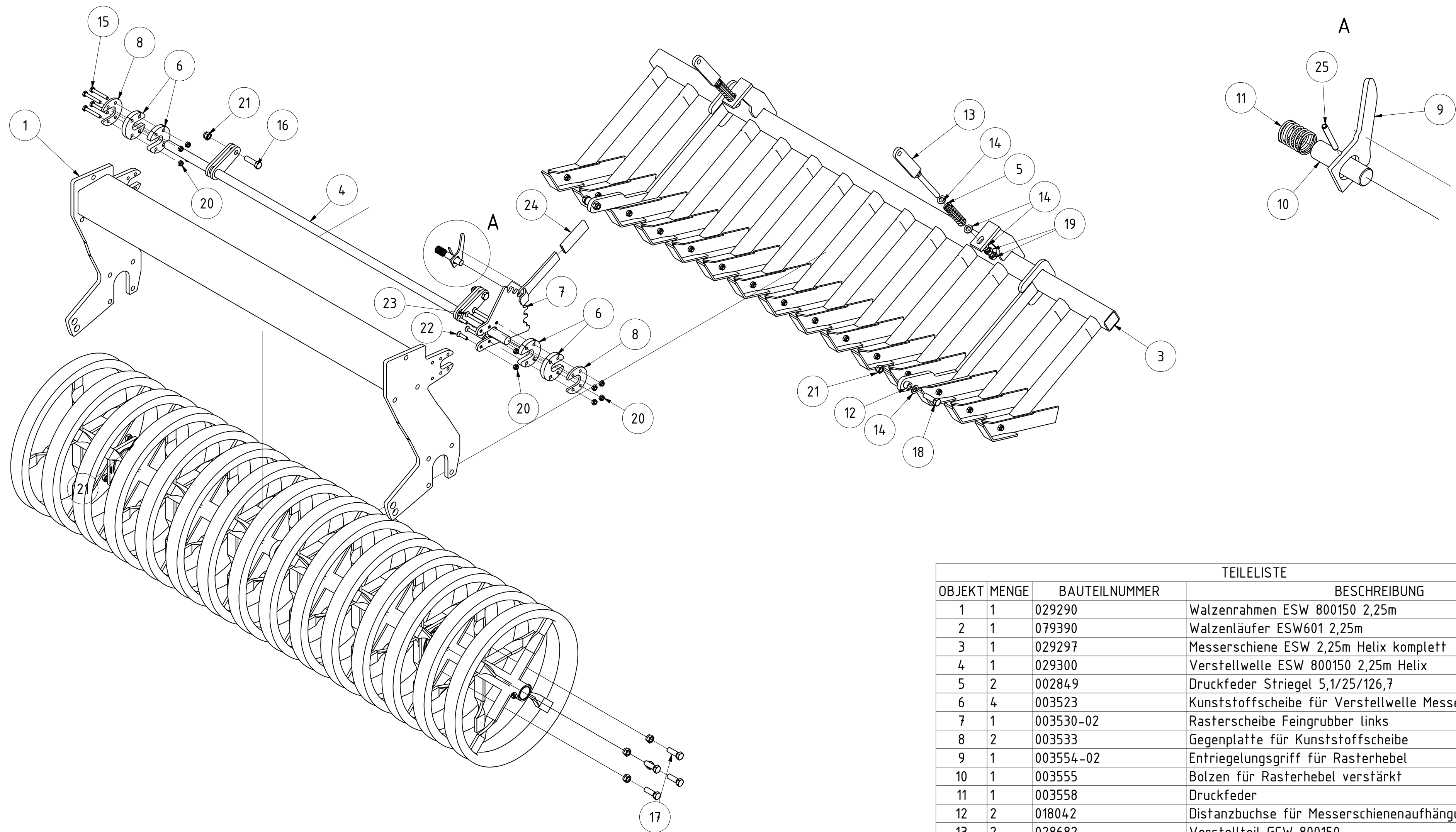

| TEILELISTE | | | |
|------------|-------|----------------------|---|
| OBJEKT | MENGE | BAUTEILNUMMER | BESCHREIBUNG |
| 1 | 1 | 029290 | Walzenrahmen ESW 800150 2,25m |
| 2 | 1 | 079390 | Walzenläufer ESW601 2,25m |
| 3 | 1 | 029297 | Messerschiene ESW 2,25m Helix komplett |
| 4 | 1 | 029300 | Verstellwelle ESW 800150 2,25m Helix |
| 5 | 2 | 002849 | Druckfeder Striegel 5,1/25/126,7 |
| 6 | 4 | 003523 | Kunststoffscheibe für Verstellwelle Messerschiene |
| 7 | 1 | 003530-02 | Rasterscheibe Feingrubber links |
| 8 | 2 | 003533 | Gegenplatte für Kunststoffscheibe |
| 9 | 1 | 003554-02 | Entriegelungsgriff für Rasterhebel |
| 10 | 1 | 003555 | Bolzen für Rasterhebel verstärkt |
| 11 | 1 | 003558 | Druckfeder |
| 12 | 2 | 018042 | Distanzbuchse für Messerschienenaufhängung GCW 16x25x16 |
| 13 | 2 | 028682 | Verstellteil GCW 800150 |
| 14 | 8 | DIN 125 - A 17 | Unterlegscheibe |
| 15 | 4 | DIN 931-1 - M10 x 70 | Sechskantschraube |
| 16 | 2 | DIN 931-1 - M16 x 55 | Sechskantschraube |
| 17 | 8 | DIN 933 - M16 x 50 | Sechskantschraube |
| 18 | 2 | DIN 933 - M16 x 55 | Sechskantschraube |
| 19 | 4 | DIN 934 - M16 | Sechskantmutter |
| 20 | 10 | DIN 985 - M10 | Sechskantmutter |
| 21 | 12 | DIN 985 - M16 | Sechskantmutter |
| 22 | 2 | DIN 7991 - M10 x 40 | Senkschraube |
| 23 | 4 | DIN 7991 - M10 x 80 | Senkschraube |
| 24 | 1 | G02-011.145 | PVC Handgriff |
| 25 | 1 | ISO 8752 - 5 x 40 | Spannstift |

ESW 601 800150 2,25m links

| | | | | |
|-------------|--|----------|--------------|------------|
| 079389 | | Revision | Konstrukteur | Datum |
| Teilenummer | | | llenzner | 17.06.2020 |
| | | | Konstrukteur | Datum |



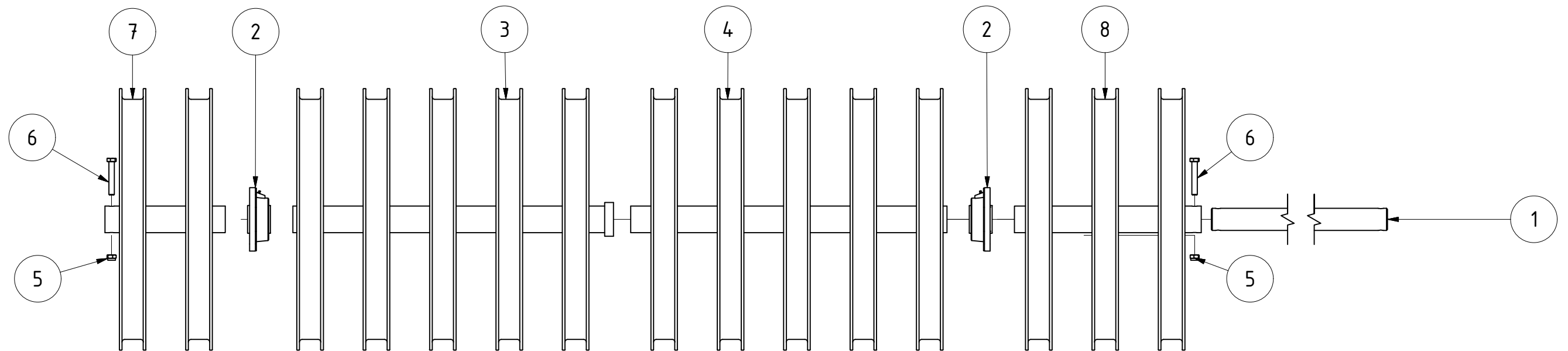

| TEILELISTE | | | |
|------------|-------|----------------------|--|
| OBJEKT | MENGE | BAUTEILNUMMER | BESCHREIBUNG |
| 1 | 1 | 066893 | Welle für Walze 2,25m |
| 2 | 2 | 002797 | Flanschlager FYJ 50 TF |
| 3 | 1 | 020102 | Walzenläufer ESW Ø590mm 150mm-Teilung 0,75m mit Abdeckring |
| 4 | 1 | 020103 | Walzenläufer ESW Ø590mm 150mm-Teilung 0,75m |
| 5 | 2 | DIN 985 - M12 | Sechskantmutter |
| 6 | 2 | DIN 931-1 - M12 x 75 | Sechskantschraube |
| 7 | 1 | 032117 | Walzenrad ESW 271,9 mm gebohrt |
| 8 | 1 | 040309 | ESW Ø590mm 0,30m |

| | | | | | |
|--|-------------|------------|----------|--------------|------------|
| Walzenläufer ESW601 2,25m | | | | | |
| Maße ohne Toleranz nach DIN ISO 2768 - mK | | 230,391 kg | | | |
| | Oberfläche | Masse | Revision | Konstrukteur | Datum |
| | | A3 | 1 : 10 | llenzner | 17.06.2020 |
| Halbzeug | Material | Blattgröße | Maßstab | Konstrukteur | Datum |
| 079390_02.idw | 079390 | 1 von 1 | | | |
| Dateiname | Teilenummer | Blatt Nr. | | | |



Urheberschutz: Für diese technische Unterlage behalten wir uns alle Rechte vor.

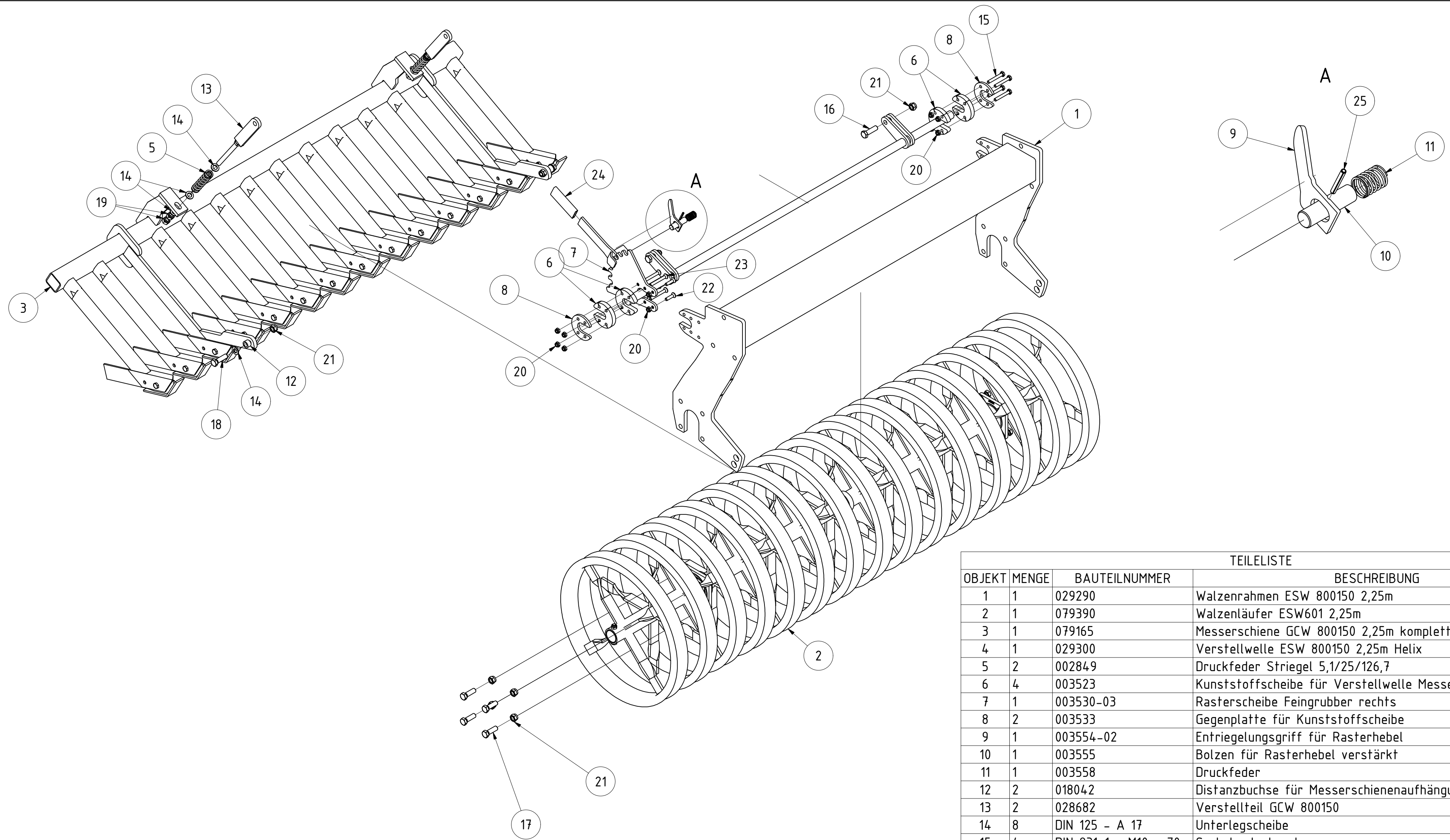

| TEILELISTE | | | |
|------------|-------|----------------------|--|
| OBJEKT | MENGE | BAUTEILNUMMER | BESCHREIBUNG |
| 1 | 1 | 029290 | Walzenrahmen ESW 800150 2,25m |
| 2 | 1 | 079390 | Walzenläufer ESW601 2,25m |
| 3 | 1 | 079165 | Messerschiene GCW 800150 2,25m komplett 15 cm |
| 4 | 1 | 029300 | Verstellwelle ESW 800150 2,25m Helix |
| 5 | 2 | 002849 | Druckfeder Striegel 5,1/25/126,7 |
| 6 | 4 | 003523 | Kunststoffscheibe für Verstellwelle Messerschiene |
| 7 | 1 | 003530-03 | Rasterscheibe Feingrubber rechts |
| 8 | 2 | 003533 | Gegenplatte für Kunststoffscheibe |
| 9 | 1 | 003554-02 | Entriegelungsgriff für Rasterhebel |
| 10 | 1 | 003555 | Bolzen für Rasterhebel verstärkt |
| 11 | 1 | 003558 | Druckfeder |
| 12 | 2 | 018042 | Distanzbuchse für Messerschieneaufhängung GCW 16x25x16 |
| 13 | 2 | 028682 | Verstellteil GCW 800150 |
| 14 | 8 | DIN 125 - A 17 | Unterlegscheibe |
| 15 | 4 | DIN 931-1 - M10 x 70 | Sechskantschraube |
| 16 | 2 | DIN 931-1 - M16 x 55 | Sechskantschraube |
| 17 | 8 | DIN 933 - M16 x 50 | Sechskantschraube |
| 18 | 2 | DIN 933 - M16 x 55 | Sechskantschraube |
| 19 | 4 | DIN 934 - M16 | Sechskantmutter |
| 20 | 10 | DIN 985 - M10 | Sechskantmutter |
| 21 | 12 | DIN 985 - M16 | Sechskantmutter |
| 22 | 2 | DIN 7991 - M10 x 40 | Senkschraube |
| 23 | 4 | DIN 7991 - M10 x 80 | Senkschraube |
| 24 | 1 | G02-011.145 | PVC Handgriff |
| 25 | 1 | ISO 8752 - 5 x 40 | Spannstift |

ESW 601 800150 2,25m rechts

| | | | | |
|-------------|--|----------|--------------|------------|
| 079392 | | Revision | Konstrukteur | Datum |
| Teilenummer | | | llenzner | 17.06.2020 |
| | | | Konstrukteur | Datum |



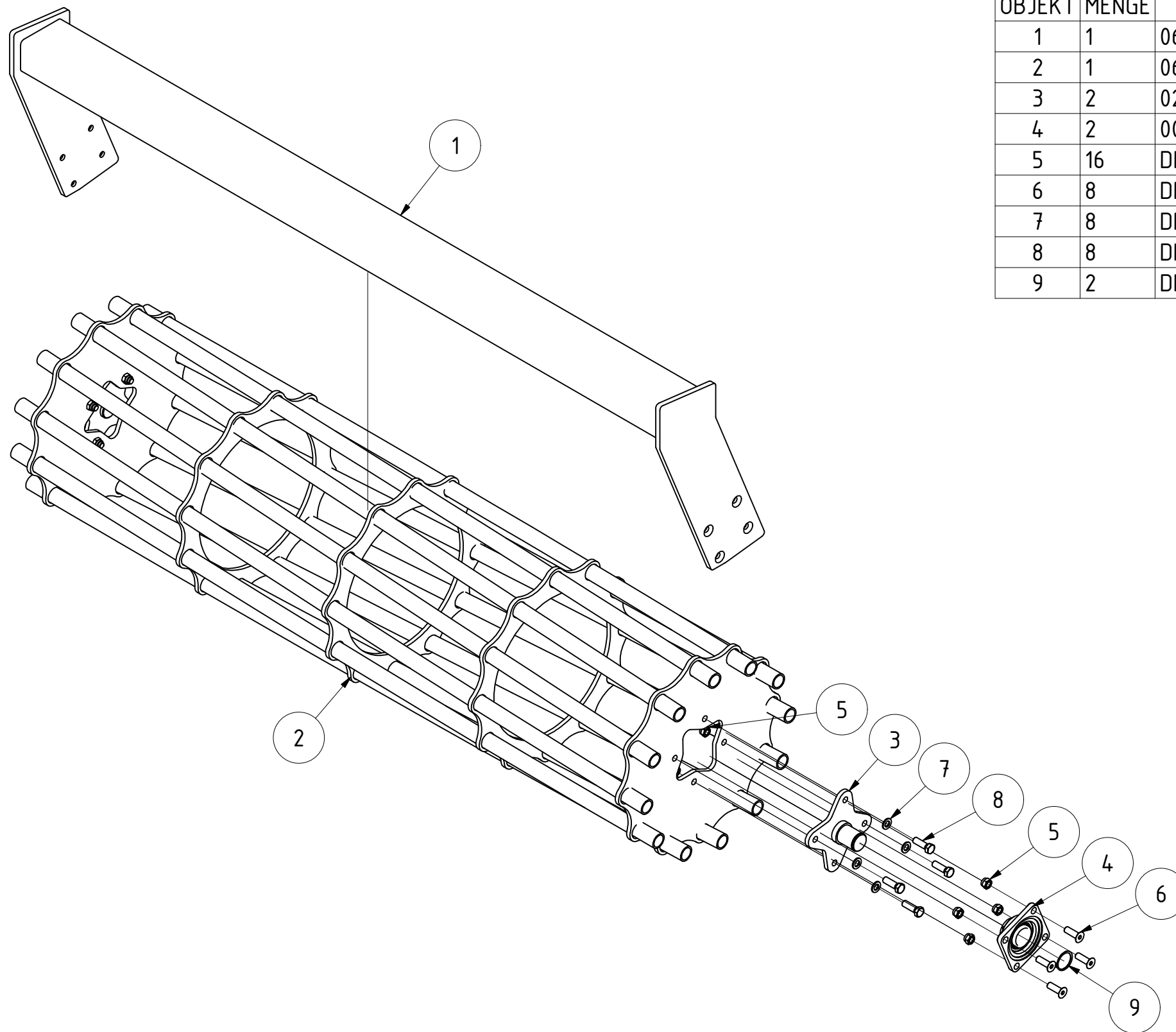

TEILELISTE

| OBJEKT | MENGE | BAUTEILNUMMER | BESCHREIBUNG |
|--------|-------|--------------------|-------------------------------------|
| 1 | 1 | 060028 | Walzenrahmen 800150 2,35m Stabwalze |
| 2 | 1 | 060029 | Läufer Stabwalze 2,35m Ø 590mm |
| 3 | 2 | 020507 | Lagerstummel |
| 4 | 2 | 002797 | Flanschlager FYJ 50 TF |
| 5 | 16 | DIN 985 - M16 | Sechskantmutter |
| 6 | 8 | DIN 7991 - M16x50 | Senkschrauben mit Innensechskant |
| 7 | 8 | DIN 125 - A 17 | Unterlegscheibe |
| 8 | 8 | DIN 933 - M16 x 50 | Sechskantschraube |
| 9 | 2 | DIN 471 - 50x2 | Sicherungsringe für Wellen |

| | | | | | |
|--|--|--|----------|--------------|------------|
| Stabwalze 800150 2,35m Ø590mm komplett | | | | | |
| | | | Revision | Konstrukteur | Datum |
| 060027 | | | | llenzner | 17.06.2020 |
| Teilenummer | | | | Konstrukteur | Datum |



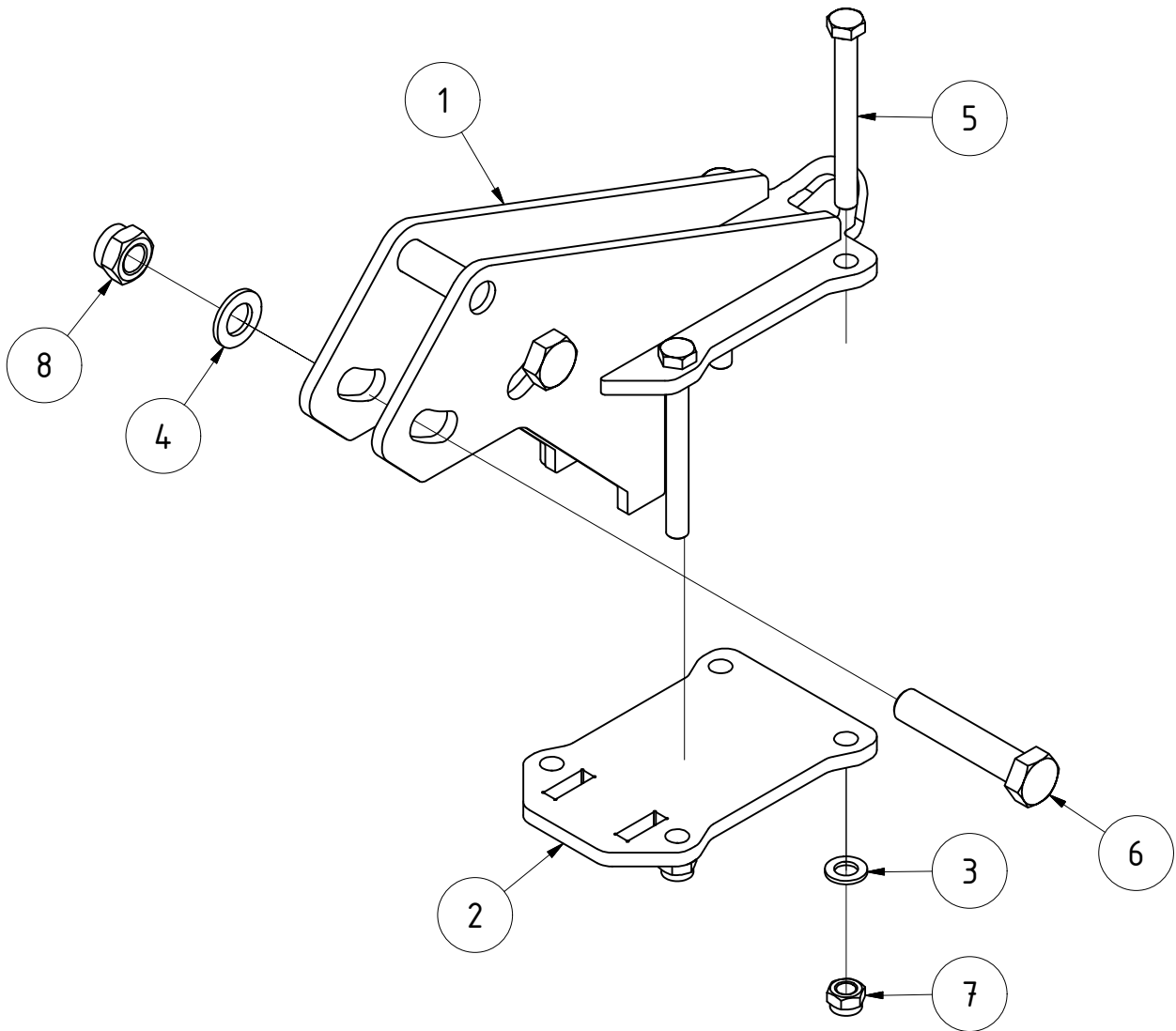

TEILELISTE

| OBJEKT | MENGE | BAUTEILNUMMER | BESCHREIBUNG |
|--------|-------|-----------------------|-----------------------------------|
| 1 | 1 | 077168 | Walzentragarm V2020 |
| 2 | 1 | 077169 | Walzenhalteplatte Stratos S V2020 |
| 3 | 4 | DIN 125 - A 17 | Unterlegscheibe |
| 4 | 2 | DIN 125 - A 25 | Unterlegscheibe |
| 5 | 4 | DIN 931-1 - M16 x 150 | Sechskantschraube |
| 6 | 2 | DIN 931-1 - M24 x 120 | Sechskantschraube |
| 7 | 4 | DIN 985 - M16 | Sechskantmutter |
| 8 | 2 | DIN 985 - M24 | Sechskantmutter |

Walzentragarm komplett

| | | | | |
|-------------|--|----------|--------------|------------|
| 078916 | | Revision | Konstrukteur | Datum |
| Teilenummer | | | llenzer | 14.04.2020 |
| | | | Konstrukteur | Datum |



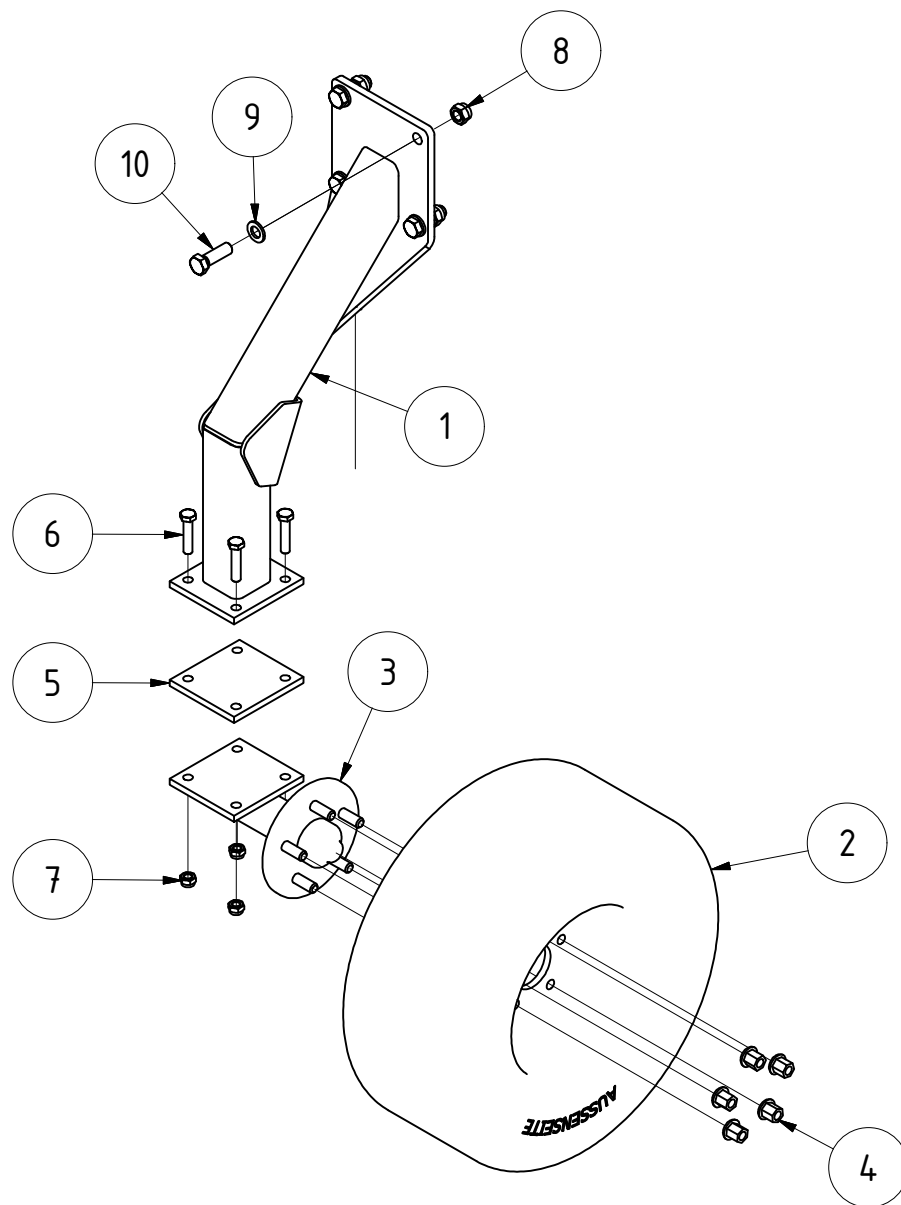

TEILELISTE

| OBJEKT | MENGE | BAUTEILNUMMER | BESCHREIBUNG |
|--------|-------|----------------------|------------------------------------|
| 1 | 1 | 073104 | Stützradhalter Stratos S V2020 |
| 2 | 1 | 066582 | Raddummy 20.5x8.00-10 |
| 3 | 1 | 073105 | Stützrad Unterteil Stratos S V2020 |
| 4 | 5 | 067299 | Radmutter M14x1,5 DIN 74361 |
| 5 | 1 | 03-015.100 | Gegenplatte für Tragbock |
| 6 | 4 | DIN 931-1 - M12 x 55 | Sechskantschraube |
| 7 | 4 | DIN 985 - M12 | Sechskantmutter |
| 8 | 4 | DIN 985 - M16 | Sechskantmutter |
| 9 | 4 | DIN 125 - A 17 | Unterlegscheibe |
| 10 | 4 | DIN 933 - M16 x 50 | Sechskantschraube |

Stützrad Stratos S links V2020

| | | | | |
|-------------|--|----------|--------------|------------|
| 073103 | | Revision | Konstrukteur | Datum |
| Teilenummer | | | llenzer | 09.04.2020 |
| | | | Konstrukteur | Datum |



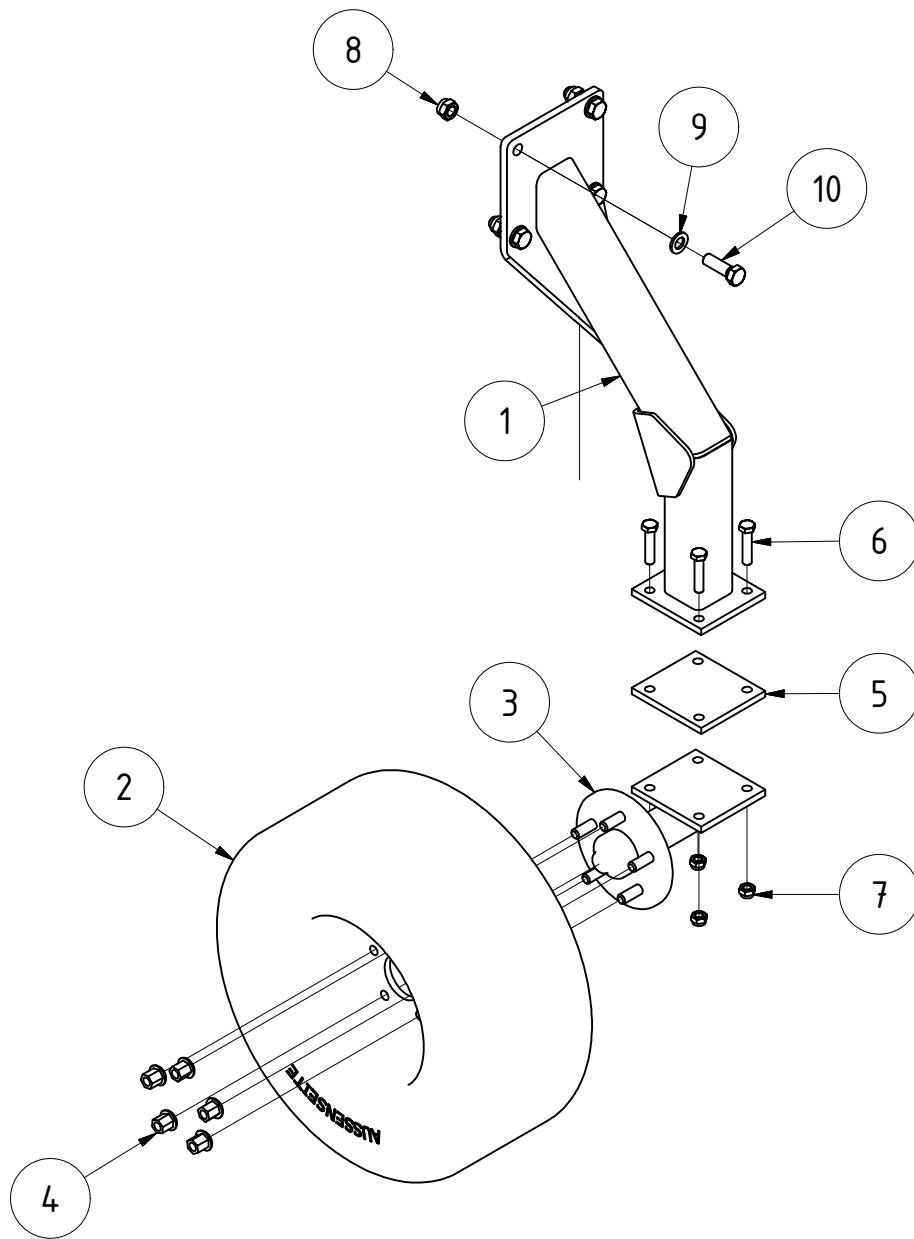

TEILELISTE

| OBJEKT | MENGE | BAUTEILNUMMER | BESCHREIBUNG |
|--------|-------|----------------------|------------------------------------|
| 1 | 1 | 073104 | Stützradhalter Stratos S V2020 |
| 2 | 1 | 066582 | Raddummy 20.5x8.00-10 |
| 3 | 1 | 073105 | Stützrad Unterteil Stratos S V2020 |
| 4 | 5 | 067299 | Radmutter M14x1,5 DIN 74361 |
| 5 | 1 | 03-015.100 | Gegenplatte für Tragbock |
| 6 | 4 | DIN 931-1 - M12 x 55 | Sechskantschraube |
| 7 | 4 | DIN 985 - M12 | Sechskantmutter |
| 8 | 4 | DIN 985 - M16 | Sechskantmutter |
| 9 | 4 | DIN 125 - A 17 | Unterlegscheibe |
| 10 | 4 | DIN 933 - M16 x 50 | Sechskantschraube |

Stützrad Stratos S rechts V2020

| | | | | |
|-------------|--|----------|--------------|------------|
| 074451 | | Revision | Konstrukteur | Datum |
| Teilenummer | | | llenzer | 09.04.2020 |
| | | | Konstrukteur | Datum |



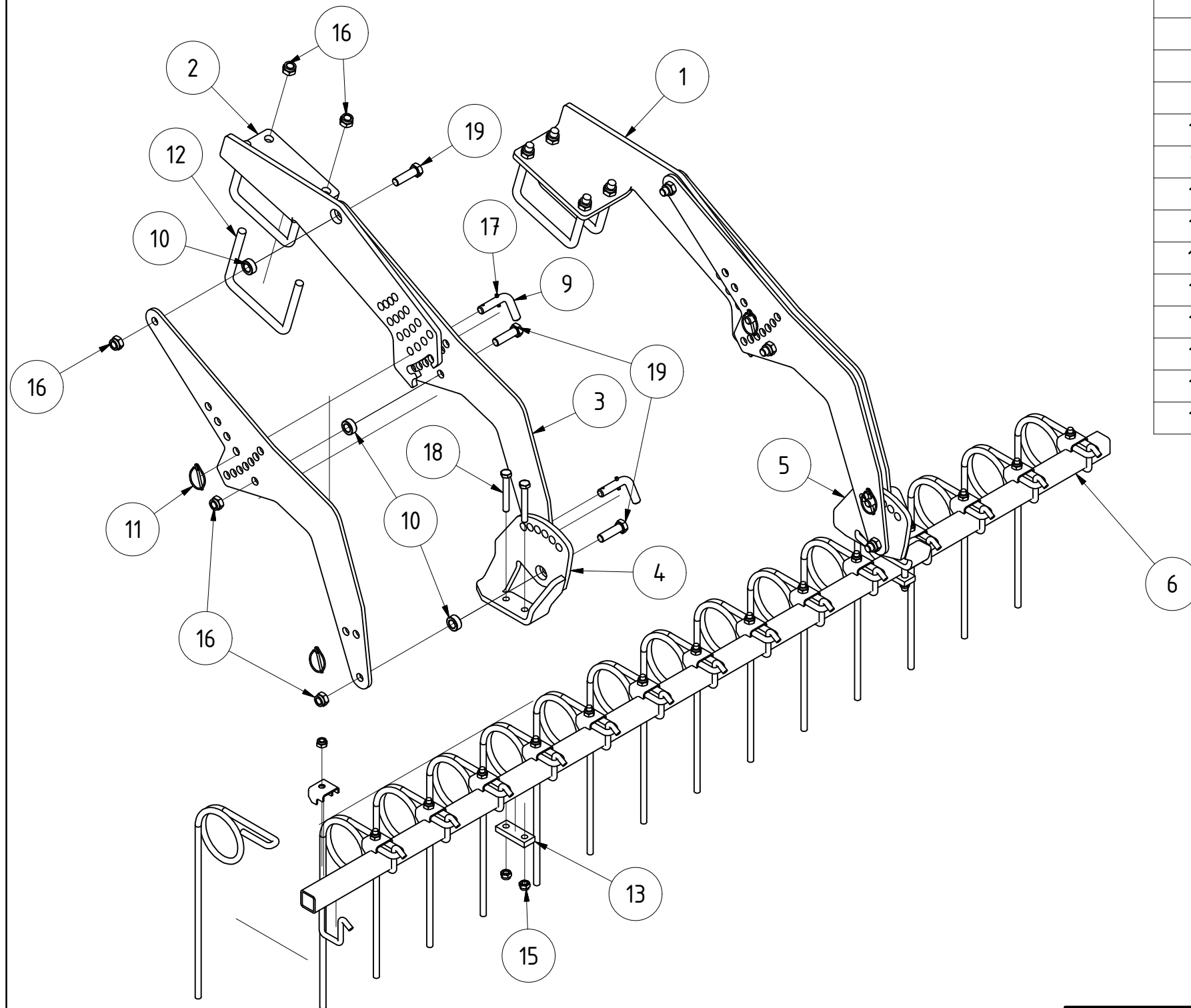

TEILELISTE

| OBJEKT | MENGE | BAUTEILNUMMER | BESCHREIBUNG |
|--------|-------|----------------------|--|
| 1 | 1 | 029199 | Steckblech gekantet li. Rahmen 800/150 |
| 2 | 1 | 029272 | Steckblech gekantet re. Rahmen 800/150 |
| 3 | 4 | 030339 | Striegelarm CW 651 800150 |
| 4 | 1 | 005600 | Stellblech links |
| 5 | 1 | 005636 | Stellblech rechts |
| 6 | 1 | 067375 | Striegelrohr 2,25m Standardlänge |
| 7 | 15 | 005150 | Striegelzinken gerade Ø12 |
| 8 | 15 | 010098 | Halblech für Striegelzinken |
| 9 | 4 | 005364 | Stecker für Striegel |
| 10 | 6 | 005322 | Buchse |
| 11 | 4 | 001549 | Klappstecker_5 |
| 12 | 4 | 008607 | Bügelschraube M16-151-140 |
| 13 | 2 | ST11-004.140 | Gegenplatte für Halter |
| 14 | 15 | ST11-004.465 | Bügelschraube |
| 15 | 19 | DIN 985 - M12 | Sechskantmutter |
| 16 | 14 | DIN 985 - M16 | Sechskantmutter |
| 17 | 4 | ISO 8752 - 5 x 26 | Spannstift |
| 18 | 4 | DIN 931-1 - M12 x 85 | Sechskantschraube |
| 19 | 6 | DIN 931-1 - M16 x 55 | Sechskantschraube |

| | | | | | |
|-------------------------------------|--|--|--------------|--------------|-------|
| Abschlussriegel gerade 800150 2,25m | | | | | |
| | | | | | |
| | | | Revision | Konstrukteur | Datum |
| 079486 | | | llenzner | 17.06.2020 | |
| Teilnummer | | | Konstrukteur | Datum | |



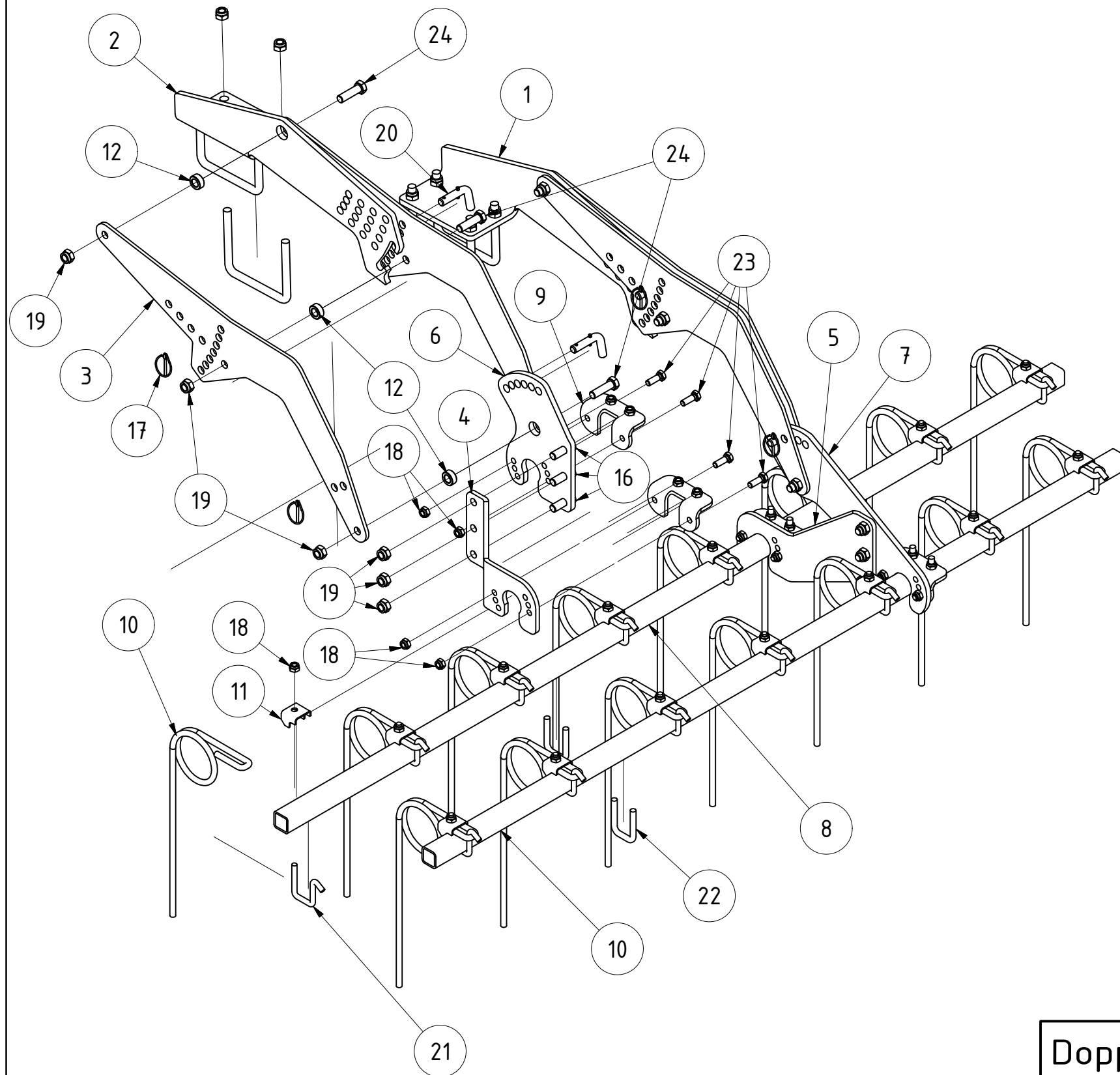

TEILELISTE

| OBJEKT | MENGE | BAUTEILNUMMER | BESCHREIBUNG |
|--------|-------|----------------------|--|
| 1 | 1 | 029199 | Steckblech gekantet li. Rahmen 800/150 |
| 2 | 1 | 029272 | Steckblech gekantet re. Rahmen 800/150 |
| 3 | 4 | 030339 | Striegelarm CW 651 800150 |
| 4 | 1 | 005702 | Stellblech links |
| 5 | 1 | 005806 | Stellblech rechts |
| 6 | 1 | 005670 | Stellblech kurz |
| 7 | 1 | 005805 | Stellblech lang |
| 8 | 1 | 067375 | Striegelrohr 2,25m Standardlänge |
| 9 | 4 | 005616 | Flanschblech |
| 10 | 15 | 005150 | Striegelzinken gerade Ø12 |
| 11 | 15 | 010098 | Halteblech für Striegelzinken |
| 12 | 6 | 005322 | Buchse |
| 13 | 4 | 008607 | Bügelschraube M16-151-140 |
| 14 | 4 | ISO 8752 - 5 x 26 | Spannstift |
| 15 | 1 | ST11-304.150 | Striegelrohr 2m |
| 16 | 6 | DIN 933 - M16 x 45 | Sechskantschraube |
| 17 | 4 | 001549 | Klappstecker_5 |
| 18 | 31 | DIN 985 - M12 | Sechskantmutter |
| 19 | 20 | DIN 985 - M16 | Sechskantmutter |
| 20 | 4 | 005364 | Stecker für Striegel |
| 21 | 15 | ST11-004.465 | Bügelschraube |
| 22 | 4 | 005812 | Bügelschraube M12x42x72 |
| 23 | 8 | DIN 933 - M12 x 35 | Sechskantschraube |
| 24 | 6 | DIN 931-1 - M16 x 55 | Sechskantschraube |

| | | | | | |
|-----------------------------|--|--|--------------|--------------|-------|
| Doppelstriegel 800150 2,25m | | | | | |
| | | | | | |
| | | | Revision | Konstrukteur | Datum |
| 079491 | | | llenzner | 17.06.2020 | |
| Teilenummer | | | Konstrukteur | Datum | |



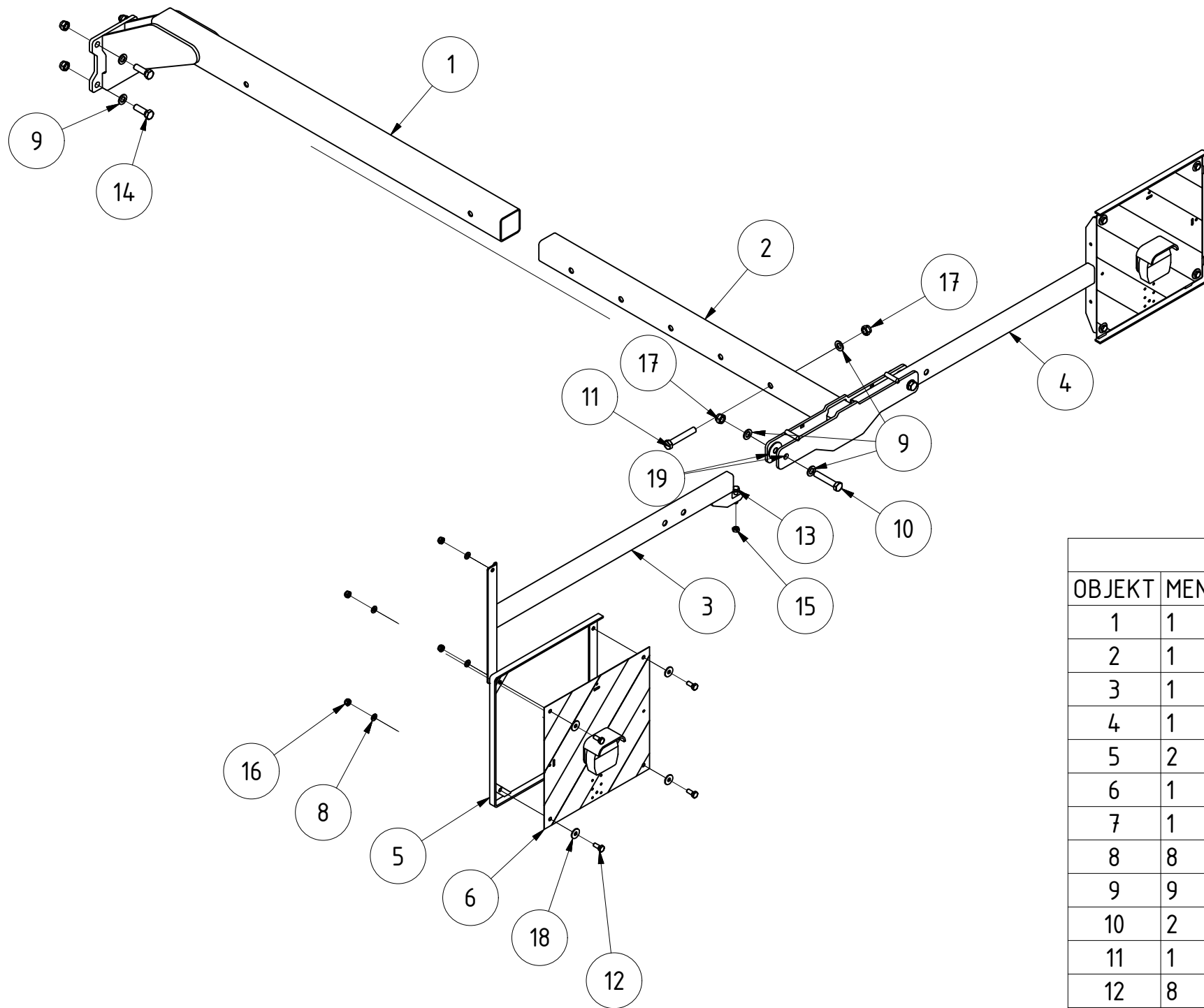

| TEILELISTE | | | |
|------------|-------|-----------------------|--|
| OBJEKT | MENGE | BAUTEILNUMMER | BESCHREIBUNG |
| 1 | 1 | 080162 | Befestigungsrohr Beleuchtungshalter |
| 2 | 1 | 080152 | Innenteil Beleuchtungshalter Stratos S V2020 |
| 3 | 1 | 080155 | Arm Beleuchtungshalter links |
| 4 | 1 | 080638 | Arm Beleuchtungshalter rechts |
| 5 | 2 | G02-016.200 | Beleuchtungsrahmen |
| 6 | 1 | 066445 | LED Beleuchtung KERNER 6 |
| 7 | 1 | 066423 | LED Kabelsatz KERNER HK4 |
| 8 | 8 | DIN 125 - A 10,5 | Unterlegscheibe |
| 9 | 9 | DIN 125 - A 17 | Unterlegscheibe |
| 10 | 2 | DIN 931-1 - M16 x 85 | Sechskantschraube |
| 11 | 1 | DIN 931-1 - M16 x 100 | Sechskantschraube |
| 12 | 8 | DIN 933 - M10 x 25 | Sechskantschraube |
| 13 | 2 | DIN 933 - M10 x 45 | Sechskantschraube |
| 14 | 4 | DIN 933 - M16 x 50 | Sechskantschraube |
| 15 | 4 | DIN 934 - M10 | Sechskantmutter |
| 16 | 8 | DIN 985 - M10 | Sechskantmutter |
| 17 | 7 | DIN 985 - M16 | Sechskantmutter |
| 18 | 8 | DIN 9021 - 10,5 | Unterlegscheibe |
| 19 | 4 | DIN 9021 - 17 | Unterlegscheibe |

| | | | | | |
|-----------------------------------|--|--|----------|--------------|------------|
| Beleuchtungs Stratos S kpl. V2020 | | | | | |
| | | | | | |
| | | | Revision | Konstrukteur | Datum |
| 080151 | | | | llenzner | 16.10.2020 |
| Teilenummer | | | | Konstrukteur | Datum |

