



Ersatzteilliste

Helix H300

Stand 01.01.2023

Maschinen Nr.: 916926

TEILELISTE			
OBJEKT	MENGE	BAUTEILNUMMER	BESCHREIBUNG
1	1	028265	Rahmen Kurzscheibenegge 3m komplett V2
2	1	033497	Scheibensatz H300 3m V2
3	1	070420	Tragrahmen Helix H300
4	3	001842	Bügelschraube M12-61-90
5	1	002514	Bügelschraube M16-101-140
6	16	015704	Anlaufscheibe 95x36x3 verzinkt
7	1	024174	CW 651 800150 3m
8	1	024227	Stabwalze 800150 3m Ø590mm komplett
9	1	028366	DSW600 800150 3m
10	2	008551	Kerner klein
11	2	031489	Aufkleber HELIX
12	2	031506	Aufkleber Helix H 300
13	1	033385	Skala für Tiefenanzeige HELIX
14	1	033386	Zeiger Tiefenanzeige HELIX
15	1	033756	Verbindungslasche Tiefenverstellung vorne HELIX
16	1	033757	Verbindungslasche Tiefenverstellung hinten HELIX
17	1	060880	GCW 601 800150 3m
18	1	060901	ESW 601 800150 3m
19	1	061844	Anbindung Gestänge Tiefenanzeige
20	1	065671	LED Kabelsatz KERNER HK2
21	1	065888	GCW 600 800150 3m
22	1	078596	Zylinder 80x40x100 mit Bypass
23	1	078663	Zylinder 70x40x100 mit Bypass
24	1	092904	Randblech links schwenkbar Helix V2
25	1	095551	Randblech rechts schwenkbar Helix V2
26	1	096129	Striegel einreihig 125mm 3,0m Rh. 800150
27	1	096130	Striegel einreihig 150mm 3,0m Rh. 800150
28	1	096133	Striegel einreihig 125mm 3,0m Rh. 800150 lang
29	1	096303	Prallstriegel 125mm 2,75m

TEILELISTE			
OBJEKT	MENGE	BAUTEILNUMMER	BESCHREIBUNG
30	1	102180	Beleuchtungssatz H300 GCW/ESW
31	1	102187	Beleuchtungssatz H300 CW/DSW/RSW
32	1	072530	APV Anbauteile Helix H300
33	6	DIN 125 - A 10,5	Unterlegscheibe
34	8	DIN 125 - A 13	Unterlegscheibe
35	5	DIN 125 - A 17	Unterlegscheibe
36	24	DIN 125 - A 25	Unterlegscheibe
37	24	DIN 125 - A 31	Unterlegscheibe
38	2	DIN 603 - M12 x 40	Flachrundschrube mit Vierkantansatz
39	2	DIN 933 - M10 x 35	Sechskantschraube
40	1	DIN 933 - M16 x 50	Sechskantschraube
41	12	DIN 933 - M24 x 70	Sechskantschraube
42	2	DIN 985 - M10	Sechskantmutter
43	8	DIN 985 - M12	Sechskantmutter
44	3	DIN 985 - M16	Sechskantmutter
45	12	DIN 985 - M24	Sechskantmutter
46	2	10-032.210	Verstärkungsblech für Werkzeugkiste
47	1	070343	Werkzeugkiste 580x285x290
48	1	101389	Hydraulik Montageplan Tiefenverstellung H300
49	1	102366	Anschraubflasche Kat 2 H300 kpl.
50	2	031518	Unterlenkerstecker Kat.3 Ø36x125
51	2	03-303.300	Klappstecker für Unterlenkerstecker Ø 11,5mm

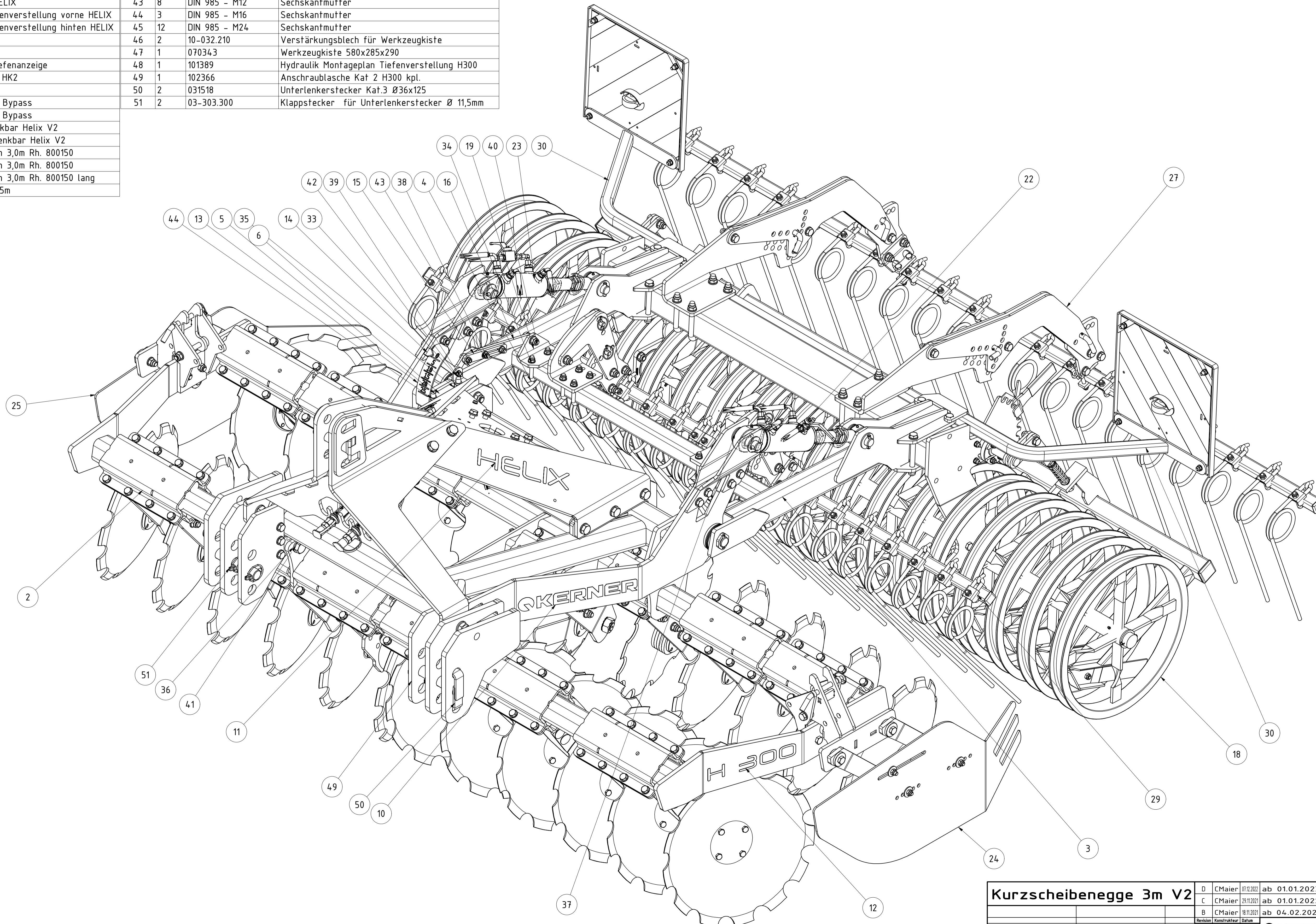

Kurzscheibenegge 3m V2			
Revision	Konstrukteur	Datum	
D	C Maier	07.02.2022	ab 01.01.2023 #916926
C	C Maier	29.10.2021	ab 01.01.2022 #915866
B	C Maier	18.11.2021	ab 04.02.2021 #914992
028236		fernst	08.03.2019
Teilenummer		Konstrukteur	Datum



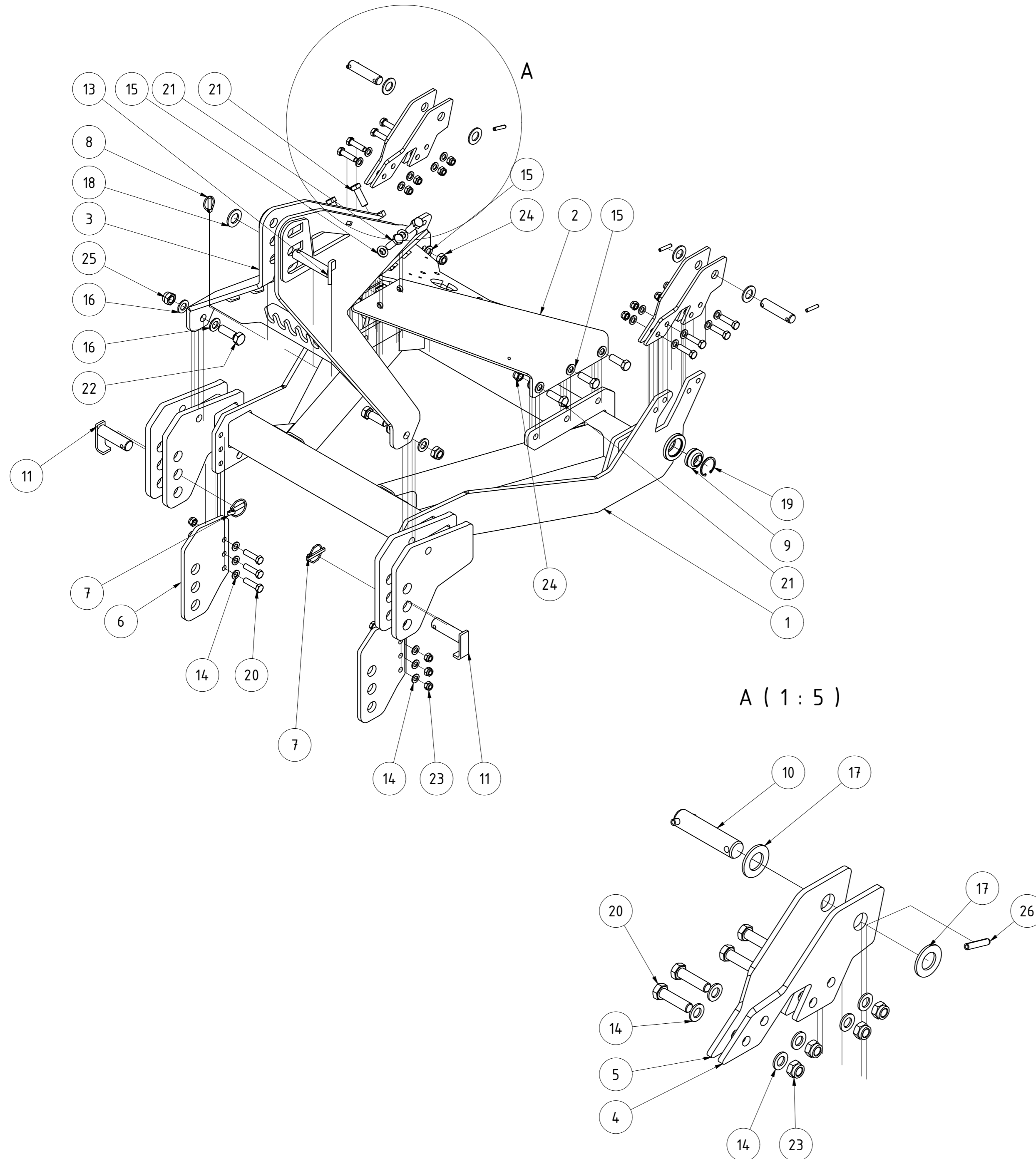

TEILELISTE			
OBJEKT	MENGE	BAUTEILNUMMER	BESCHREIBUNG
1	1	096224	Rahmen 3m Scheibenegge V3
2	1	022400	Zugstrebe Scheibenegge aktuell
3	1	092855	Dreipunktbock Scheibenegge V3
4	2	096057	Lasche Zylinder Tiefenverstellung links Helix V2
5	2	096058	Lasche Zylinder Tiefenverstellung rechts Helix V2
6	2	028363	Anschraubflasche Kat2 Scheibenegge 3m
7	2	03-303.300	Klappstecker für Unterlenkerstecker Ø 11,5mm
8	1	001227	Klappstecker_10
9	2	014550	GEG35ES kpl.
10	2	028529	Bolzen Ø30x110 Tragrahmen Tiefenverstellung Helix
11	2	031518	Unterlenkerstecker Kat.3 Ø36x125
12	2	062423	Unterlenkerstecker Kat.3 Ø36x205
13	1	078566	Oberlenkerstecker Kat. 3 Verdrehsicherung 45°
14	28	DIN 125 - A 17	Unterlegscheibe
15	20	DIN 125 - A 21	Unterlegscheibe
16	4	DIN 125 - A 25	Unterlegscheibe
17	4	DIN 125 - A 31	Unterlegscheibe
18	1	DIN 125 - A 34	Unterlegscheibe
19	2	DIN 472 - 62 x 3	Sicherungsring
20	14	DIN 931-1 - M16 x 60	Sechskantschraube
21	10	DIN 931-1 - M20 x 60	Sechskantschraube
22	2	DIN 933 - M24 x 75	Sechskantschraube
23	14	DIN 985 - M16	Sechskantmutter
24	10	DIN 985 - M20	Sechskantmutter
25	2	DIN 985 - M24	Sechskantmutter
26	4	ISO 8752 - 10 x 50	Spannstift

Rahmen Kurzscheibenegge H300

028265		Revision	Konstrukteur	Datum
Teilenummer			ternst	08.03.2019
			Konstrukteur	Datum



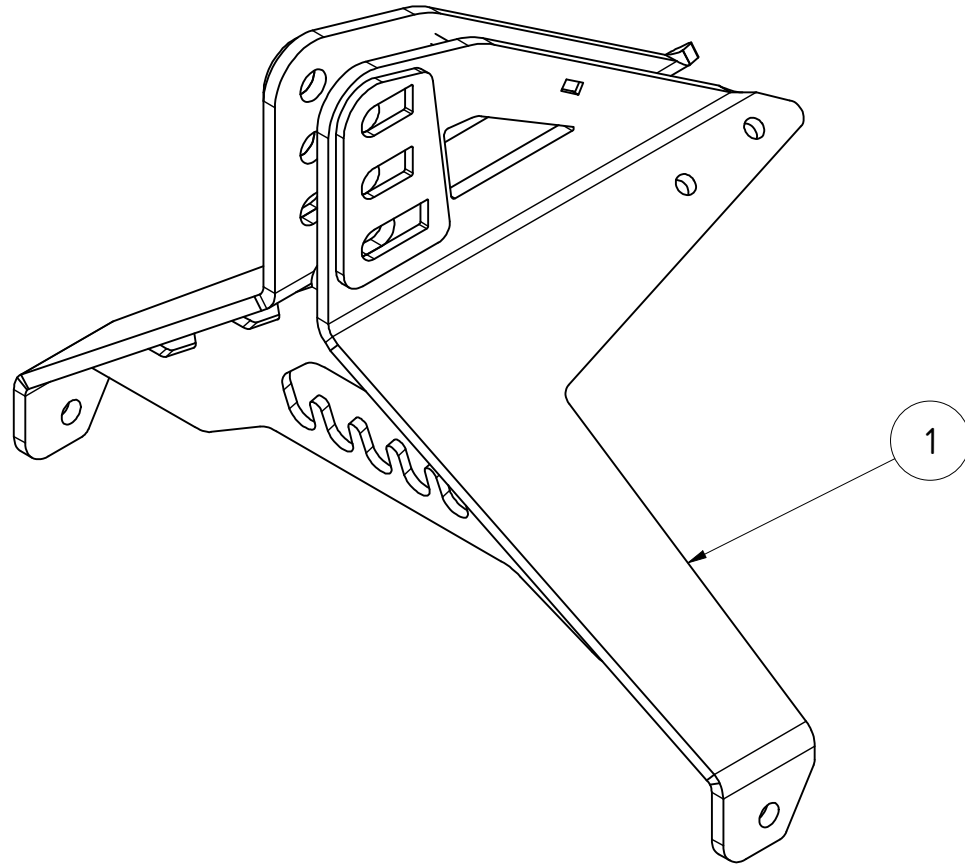

TEILELISTE			
OBJEKT	MENGE	BAUTEILNUMMER	BESCHREIBUNG
1	1	092855	Dreipunktbock Helix H

Dreipunktbock Helix H					
			Revision	Konstrukteur	Datum
092855				demeljanov	21.01.2022
Teilnummer				Konstrukteur	Datum



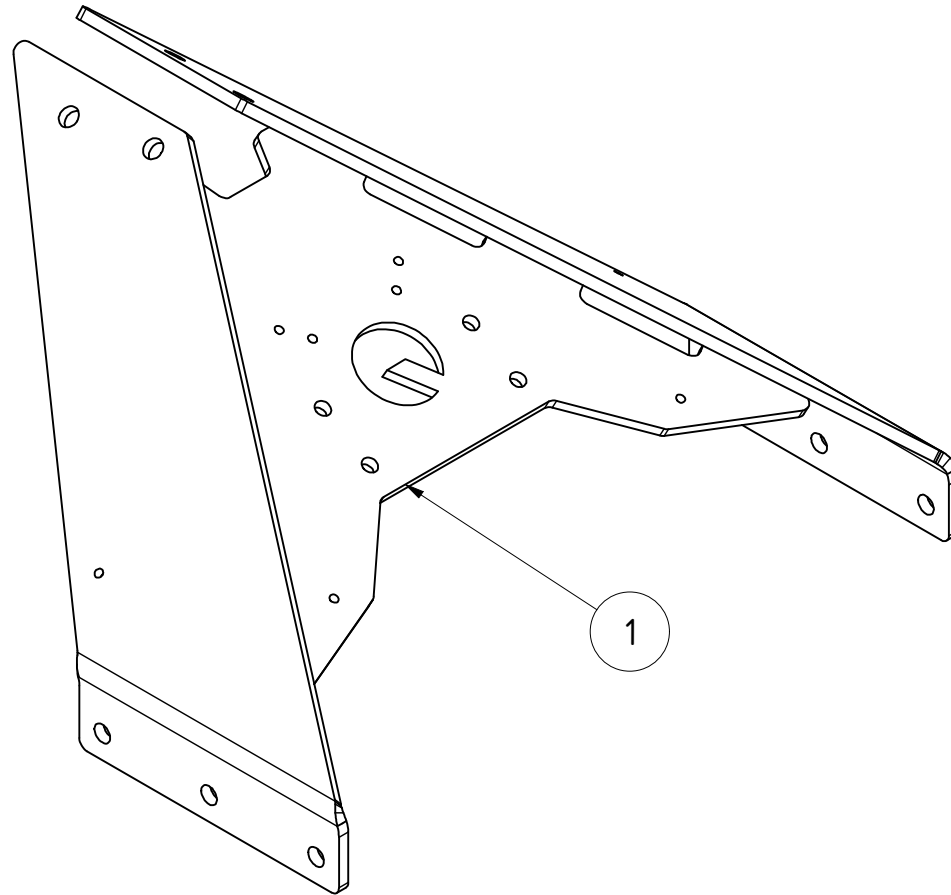

TEILELISTE			
OBJEKT	MENGE	BAUTEILNUMMER	BESCHREIBUNG
1	1	022400	Zugstrebe Helix H

Zugstrebe Helix H				
		Revision	Konstrukteur	Datum
022400			ternst	15.03.2019
Teilnummer			Konstrukteur	Datum



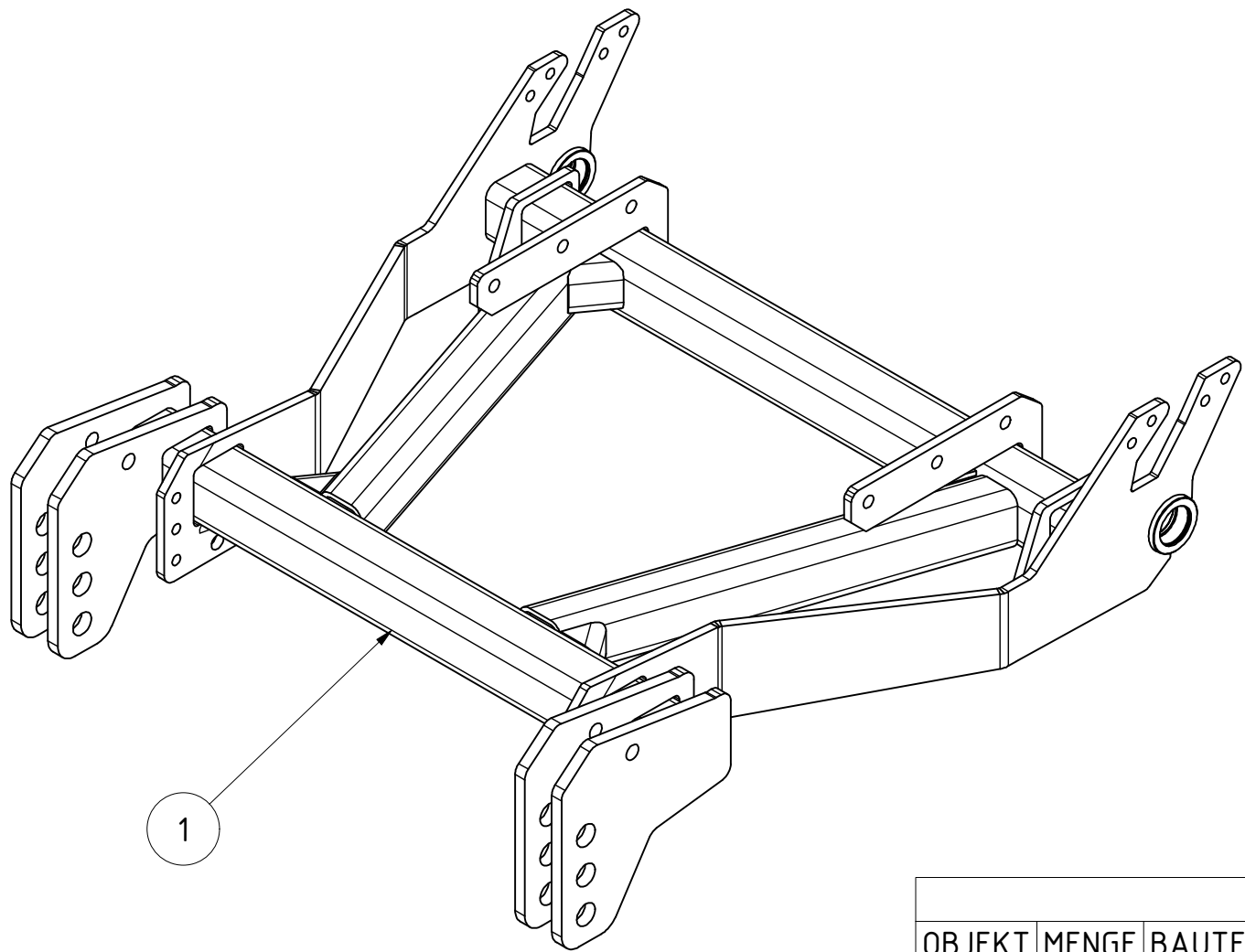

1

TEILELISTE			
OBJEKT	MENGE	BAUTEILNUMMER	BESCHREIBUNG
1	1	096224	Hauptrahmen H300

Hauptrahmen H300				
		Revision	Konstrukteur	Datum
096224			demeljanov	21.01.2022
Teilenummer			Konstrukteur	Datum



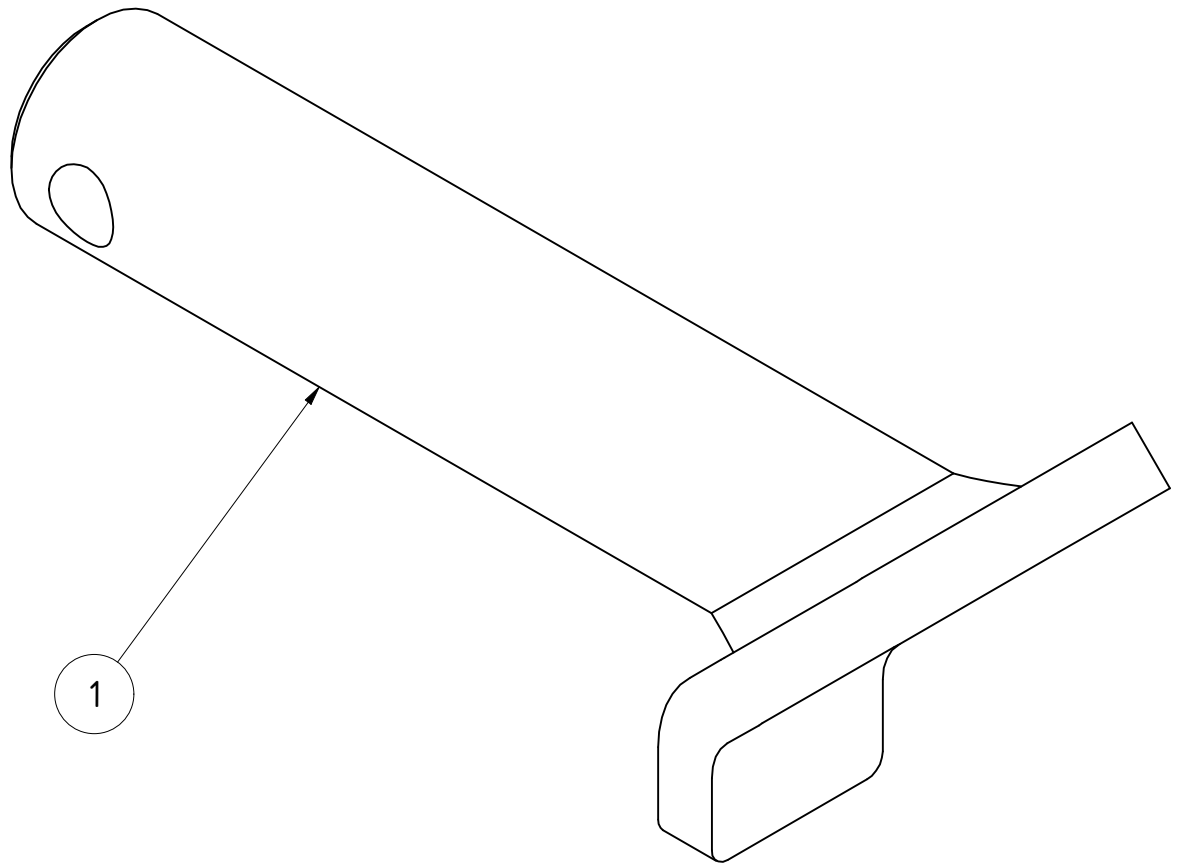

TEILELISTE

OBJEKT	MENGE	BAUTEILNUMMER	BESCHREIBUNG
1	1	078578	Oberlenkerstecker Kat.3 Verdrehsicherung 45°

Oberlenkerstecker Kat. 3 Verdrehsicherung 45°					
			Revision	Konstrukteur	Datum
078566				demeljanov	21.01.2022
Teilenummer				Konstrukteur	Datum



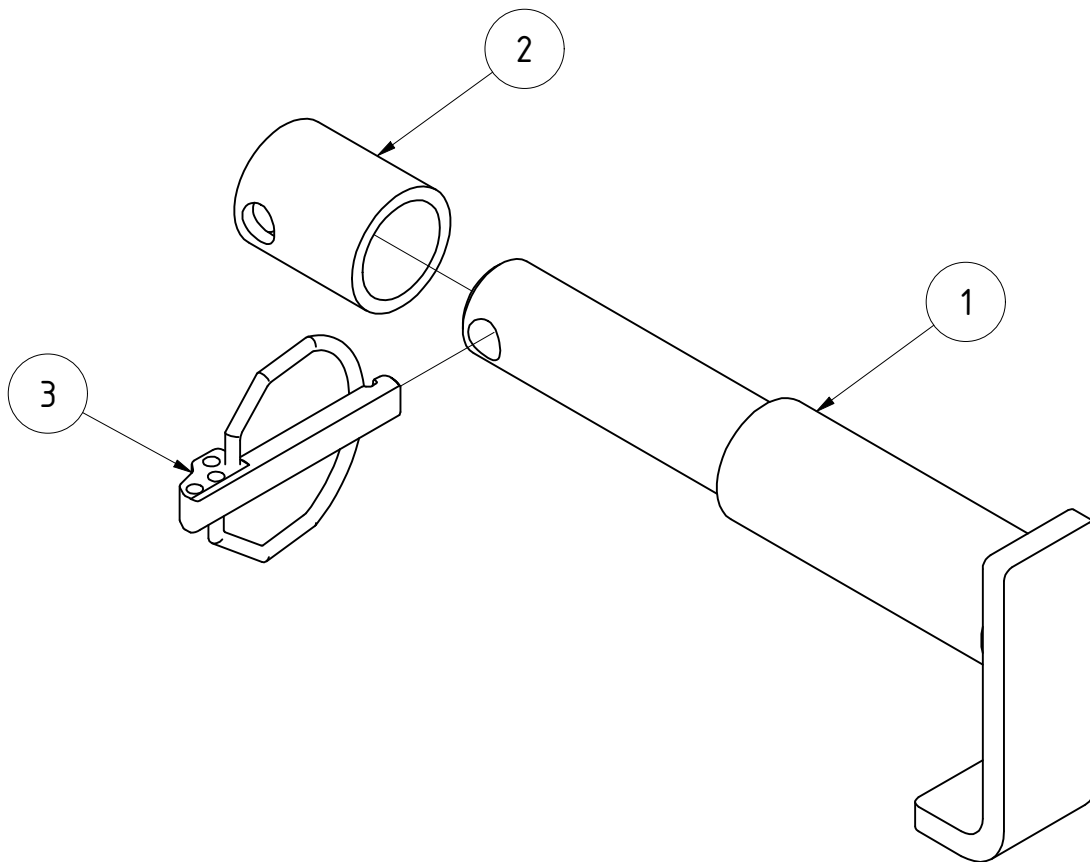

TEILELISTE

OBJEKT	MENGE	BAUTEILNUMMER	BESCHREIBUNG
1	1	068645	Unterlenkerreduzierungsbolzen KAT.3 / KAT.2 Helix
2	1	10-303.015	Reduzierungshülse für Unterlenkerbolzen
3	1	03-303.300	Klappstecker für Unterlenkerstecker Ø 11,5mm

Unterlenkerbolzen Kat.2 inkl. Reduzierungshülse

076338		Revision	Konstrukteur	Datum	
Teilenummer			ternst	28.11.2019	
			Konstrukteur	Datum	

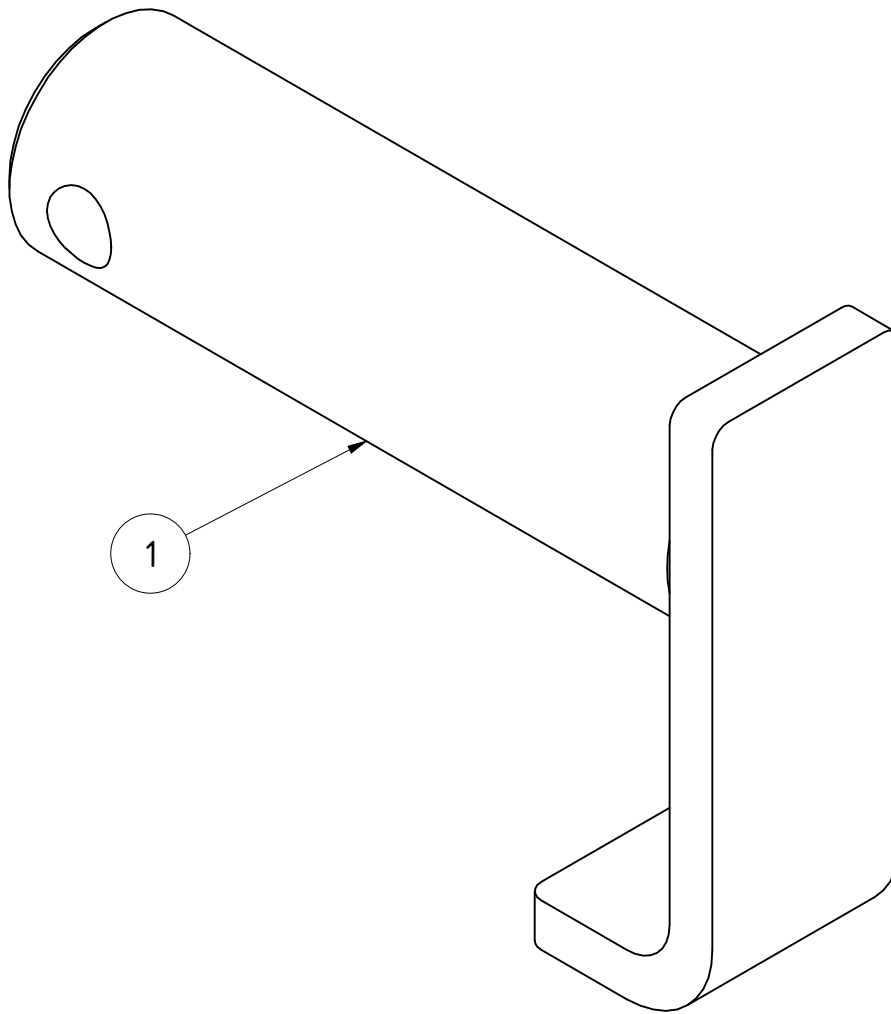

TEILELISTE

OBJEKT	MENGE	BAUTEILNUMMER	BESCHREIBUNG
1	1	031518	Unterlenkerstecker Kat.3 Ø36x125

Unterlenkerstecker Kat.3 Ø36x125					
			Revision	Konstrukteur	Datum
031518				ternst	21.11.2019
Teilenummer				Konstrukteur	Datum



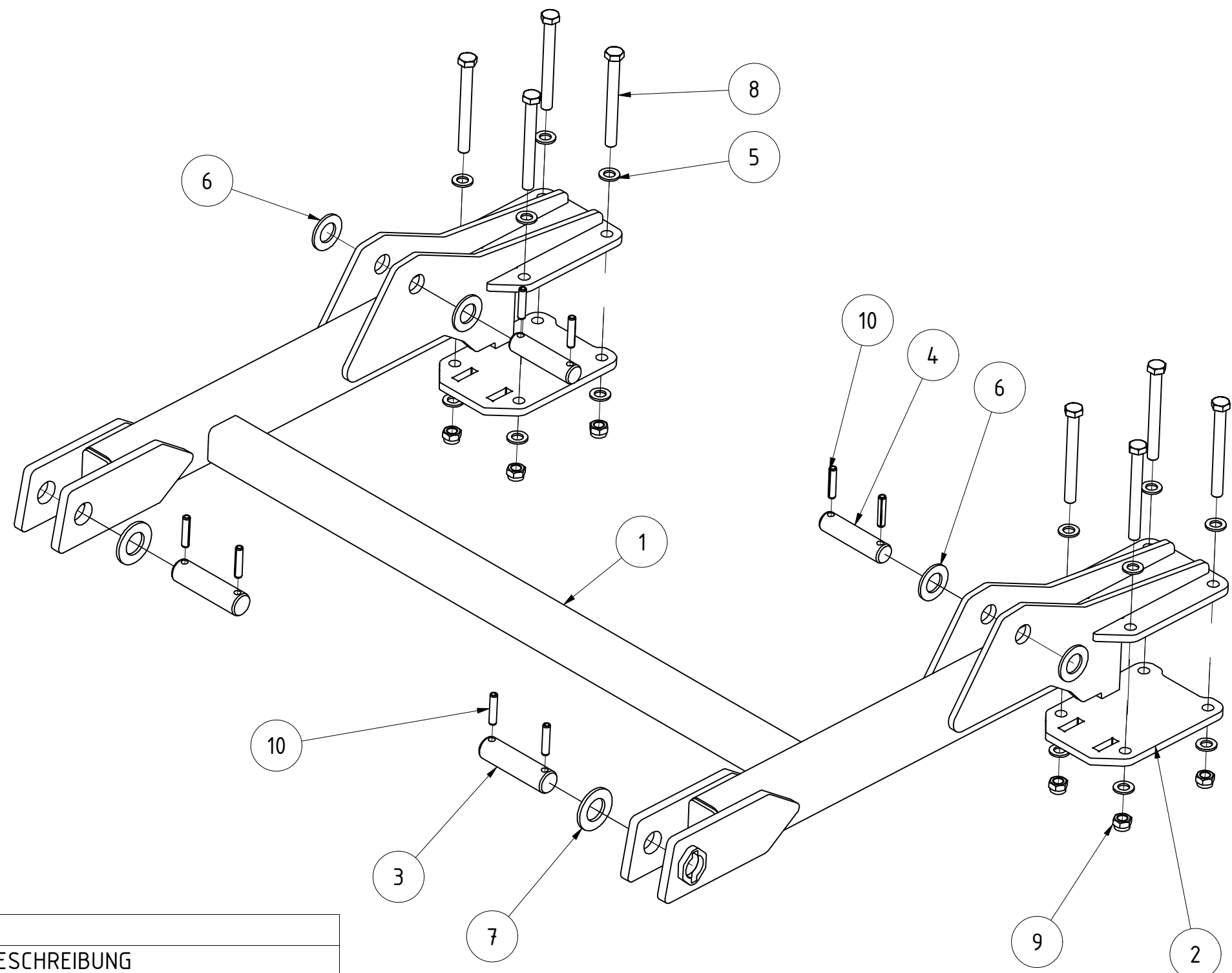

TEILELISTE

OBJEKT	MENGE	BAUTEILNUMMER	BESCHREIBUNG
1	1	028238	Tragrahmen Walzenanbindung 3m Scheibenegge V2
2	2	022222	Walzenhalteplatte Kurzscheibenegge
3	2	024611	Bolzen Ø35x95 Tragrahmen Scheibenegge
4	2	12-230.110	Bolzen D30 EA Klappzylinder Walzenrahmen
5	16	DIN 125 - A 17	Unterlegscheibe
6	4	DIN 125 - A 31	Unterlegscheibe
7	2	DIN 125 - A 36	Unterlegscheibe
8	8	DIN 931-1 - M16 x 150	Sechskantschraube
9	8	DIN 985 - M16	Sechskantmutter
10	8	ISO 8752 - 10 x 50	Spannstift

Tragrahmen Helix H300					
			Revision	Konstrukteur	Datum
070420			ternst	15.03.2019	
Teilenummer			Konstrukteur	Datum	KERNER

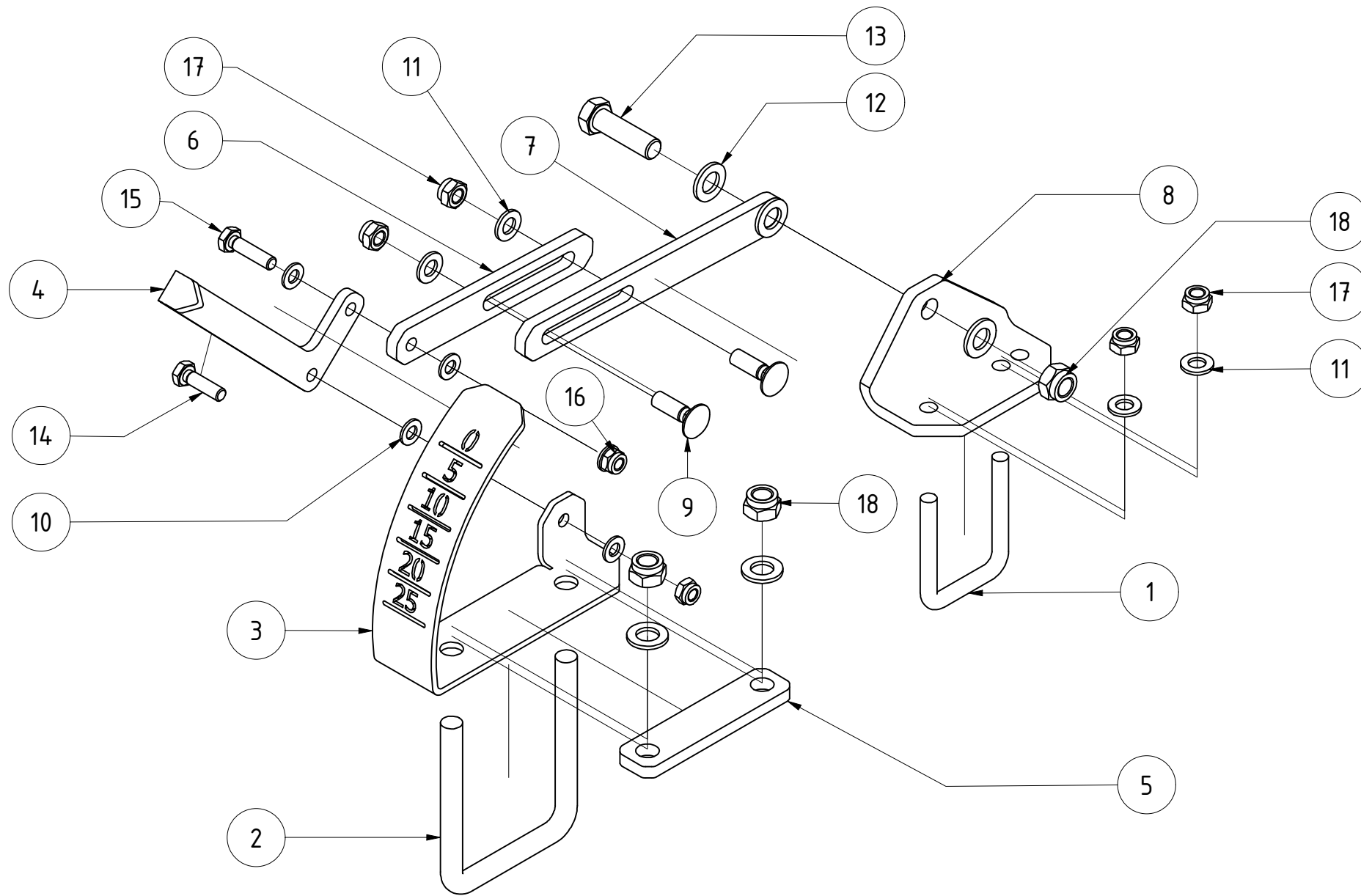

TEILELISTE			
OBJEKT	MENGE	BAUTEILNUMMER	BESCHREIBUNG
1	1	001842	Bügelschraube M12-61-90
2	1	002514	Bügelschraube M16-101-140
3	1	033385	Skala für Tiefenanzeige HELIX
4	1	033386	Zeiger Tiefenanzeige HELIX
5	1	033492	Verstärkungsblech Tiefenanzeige Helix
6	1	033756	Verbindungslasche Tiefenverstellung vorne HELIX
7	1	033757	Verbindungslasche Tiefenverstellung hinten HELIX
8	1	061844	Anbindung Gestänge Tiefenanzeige
9	2	ANSI B18.5.2.1M - M12x1,75 x 40	Rundkopfschraube mit Vierkant
10	6	DIN 125 - A 10,5	Unterlegscheibe
11	4	DIN 125 - A 13	Unterlegscheibe
12	5	DIN 125 - A 17	Unterlegscheibe
13	1	DIN 931-1 - M16 x 55	Sechskantschraube
14	1	DIN 933 - M10 x 35	Sechskantschraube
15	1	DIN 933 - M10 x 40	Sechskantschraube
16	2	DIN 985 - M10	Sechskantmutter
17	4	DIN 985 - M12	Sechskantmutter
18	3	DIN 985 - M16	Sechskantmutter

Tiefenanzeige komplett Helix H					
			Revision	Konstrukteur	Datum
076085			ternst	21.11.2019	
Teilenummer			Konstrukteur	Datum	KERNER

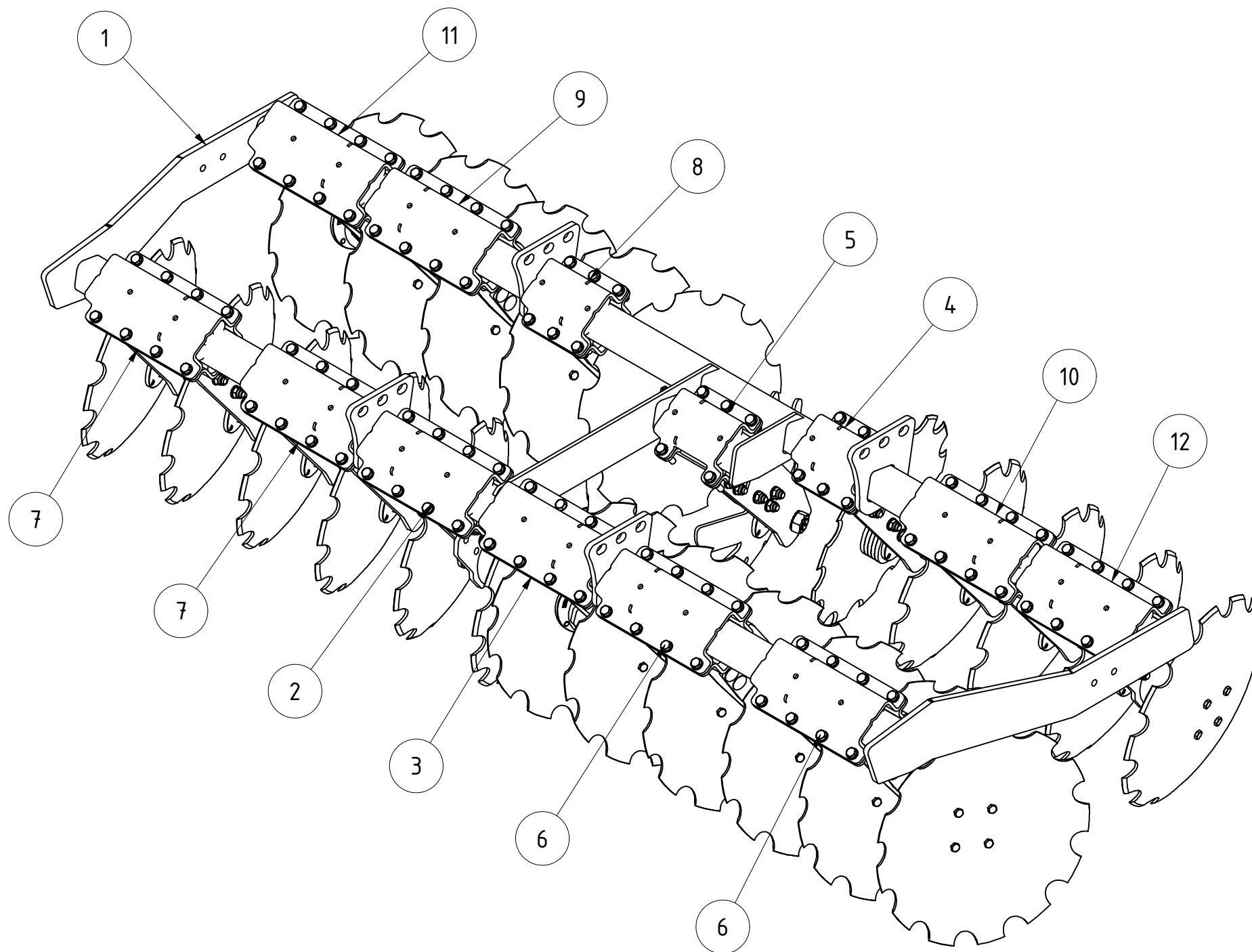

TEILELISTE			
OBJEKT	MENGE	BAUTEILNUMMER	BESCHREIBUNG
1	1	036562	Hauptrahmen Scheibenegge 3m V2
2	1	102427	Scheibenhalter rechts mit Aufdopplung geschraubt Paaraufhängung V2
3	1	102421	Scheibenhalter mit Aufdoppelung geschraubt Paaraufhängung V2
4	1	102423	Scheibe gerade rechts gekröpft 2. Reihe V2
5	1	102419	Spatenscheibe rechts Kurzscheibenegge ausgeschnitten V2
6	2	102417	Zweifachaufhängung Scheiben links Helix komplett V2
7	2	102429	Zweifachaufhängung Scheiben rechts Helix komplett V2
8	1	102388	Scheibe gerade links gekröpft 2. Reihe V2
9	1	102415	Zweifachaufhängung Scheiben links 2.Reihe V2
10	1	102384	Zweifachaufhängung Scheiben rechts 2.Reihe V2
11	1	102425	Scheibenhalter 2.Reihe rechts mit Aufdoppelung geschraubt Paaraufhängung V2
12	1	102431	Scheibenhalter 2.Reihe links mit Aufdopplung geschraubt Paaraufhängung V2

Scheibensatz Helix H300		B	CMaier	07.12.2022
033497		Revision	Konstrukteur	Datum
Teilenummer			ternst	15.03.2019
		KERNER		

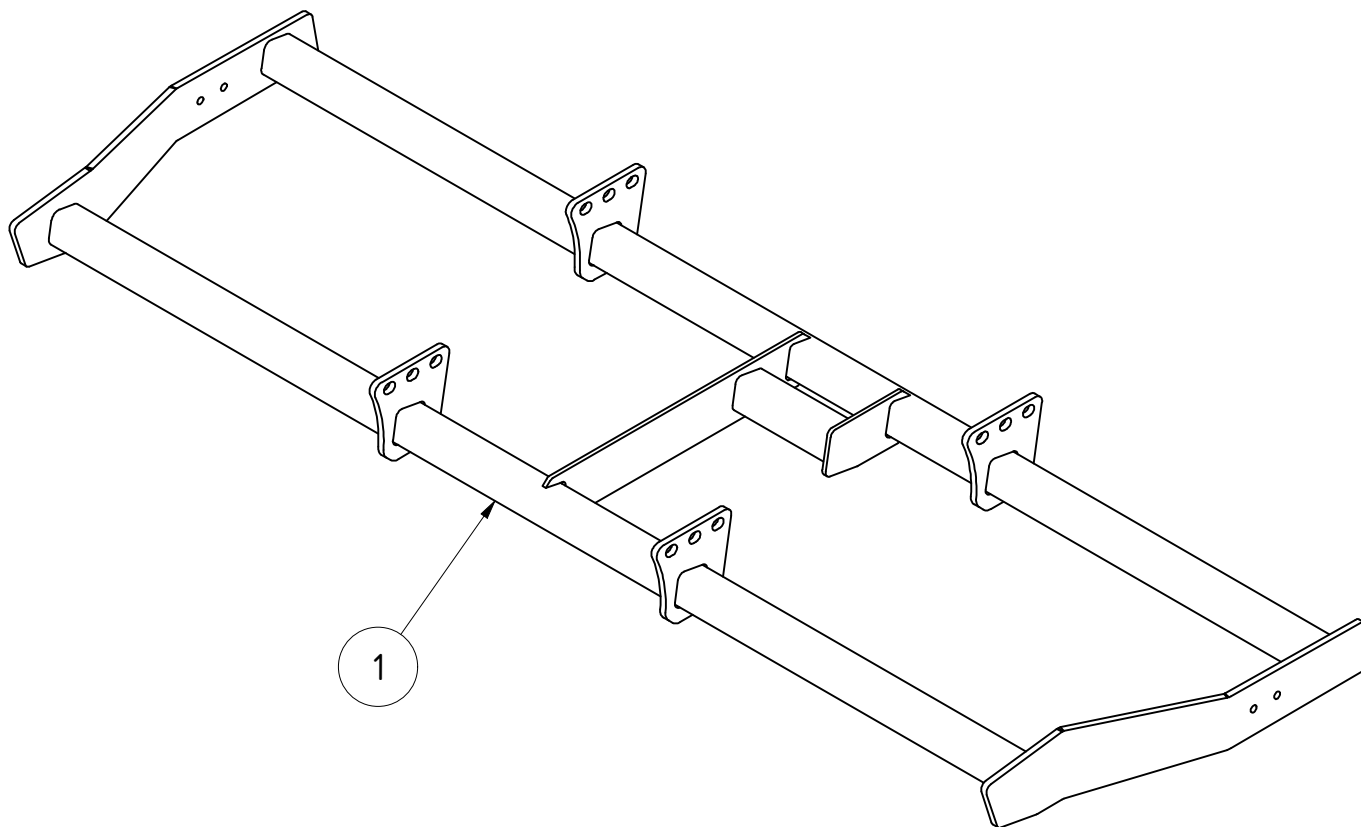

TEILELISTE			
OBJEKT	MENGE	BAUTEILNUMMER	BESCHREIBUNG
1	1	036562	Scheibenrahmen Helix H300

Scheibenrahmen Helix H300				
		Revision	Konstrukteur	Datum
036562			ternst	15.03.2019
Teilenummer			Konstrukteur	Datum



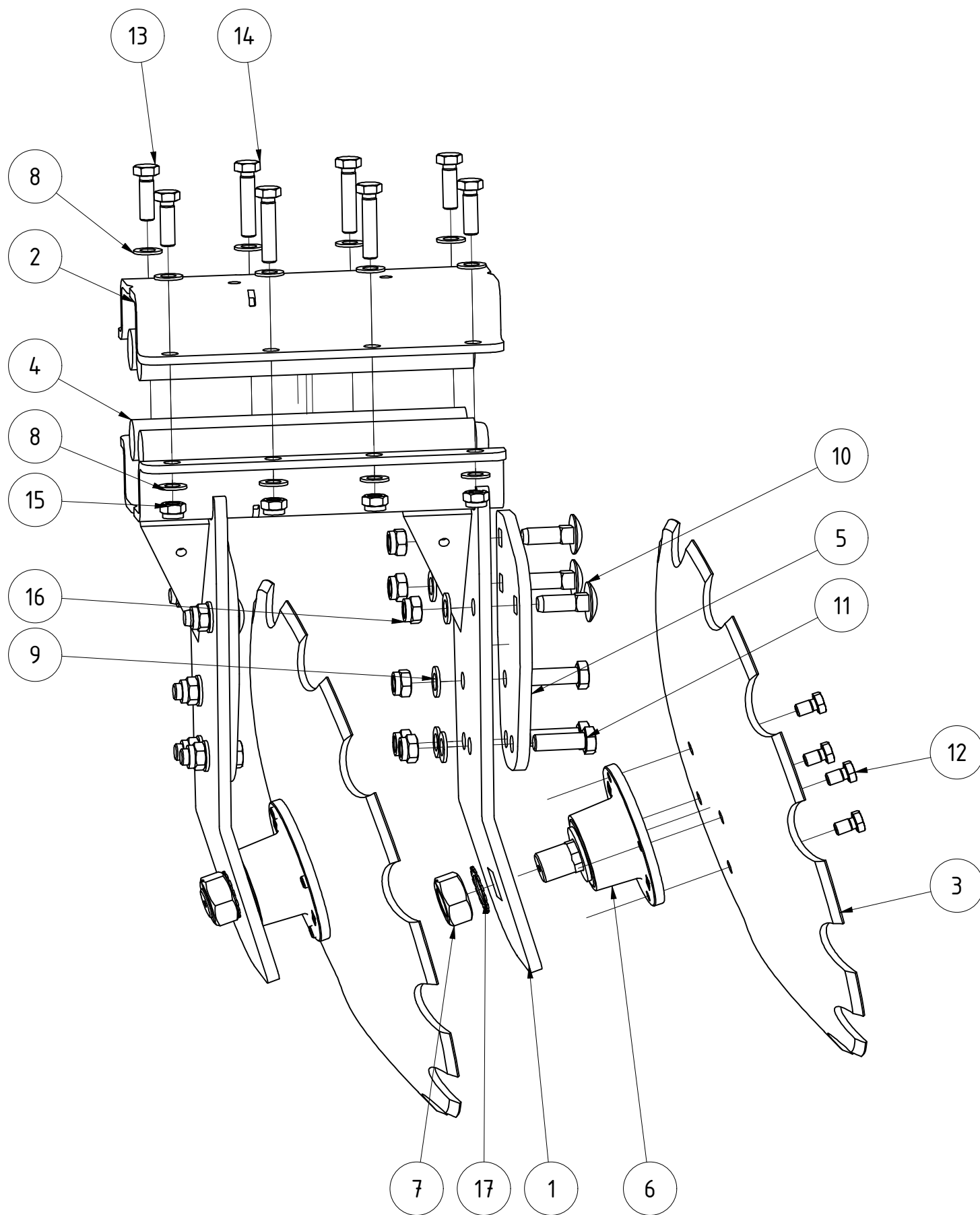

TEILELISTE			
OBJEKT	MENGE	BAUTEILNUMMER	BESCHREIBUNG
1	1	102382	Zweifachhalter Scheibenaufhängung 2.Reihe V2
2	1	061051	Halbschale für Rohr 80x80 Doppelaufhängung schwarz lackiert
3	2	020369	Hohlscheibe Ø560 fein gezackt
4	4	028657	Gummirundschnur Ø40x330 Helix
5	2	074618	Aufdoppelung geschraubt für Scheibenhalter
6	2	094481	Scheibenlager Agri-Hub FKL IL50-125-4T-M30
7	2	068109	Sechskantmutter geprägt M30x2
8	16	DIN 125 - A 15	Unterlegscheibe
9	12	DIN 125 - A 17	Unterlegscheibe
10	6	DIN 603 - M16 x 50	Flachrundschraube mit Vierkantansatz
11	6	DIN 931-1 - M16 x 50	Sechskantschraube
12	8	DIN 933 - M12 x 20	Sechskantschraube
13	4	DIN 933 - M14 x 45	Sechskantschraube
14	4	DIN 933 - M14 x 65	Sechskantschraube
15	8	DIN 985 - M14	Sechskantmutter
16	12	DIN 985 - M16	Sechskantmutter
17	2	DIN 6797 - A 31	Zahnscheibe

Zweifachaufhängung Scheiben rechts 2.Reihe V2				
102384		Revision	Konstrukteur	Datum
Teilenummer			demeljanov	07.12.2022
		KERNER		

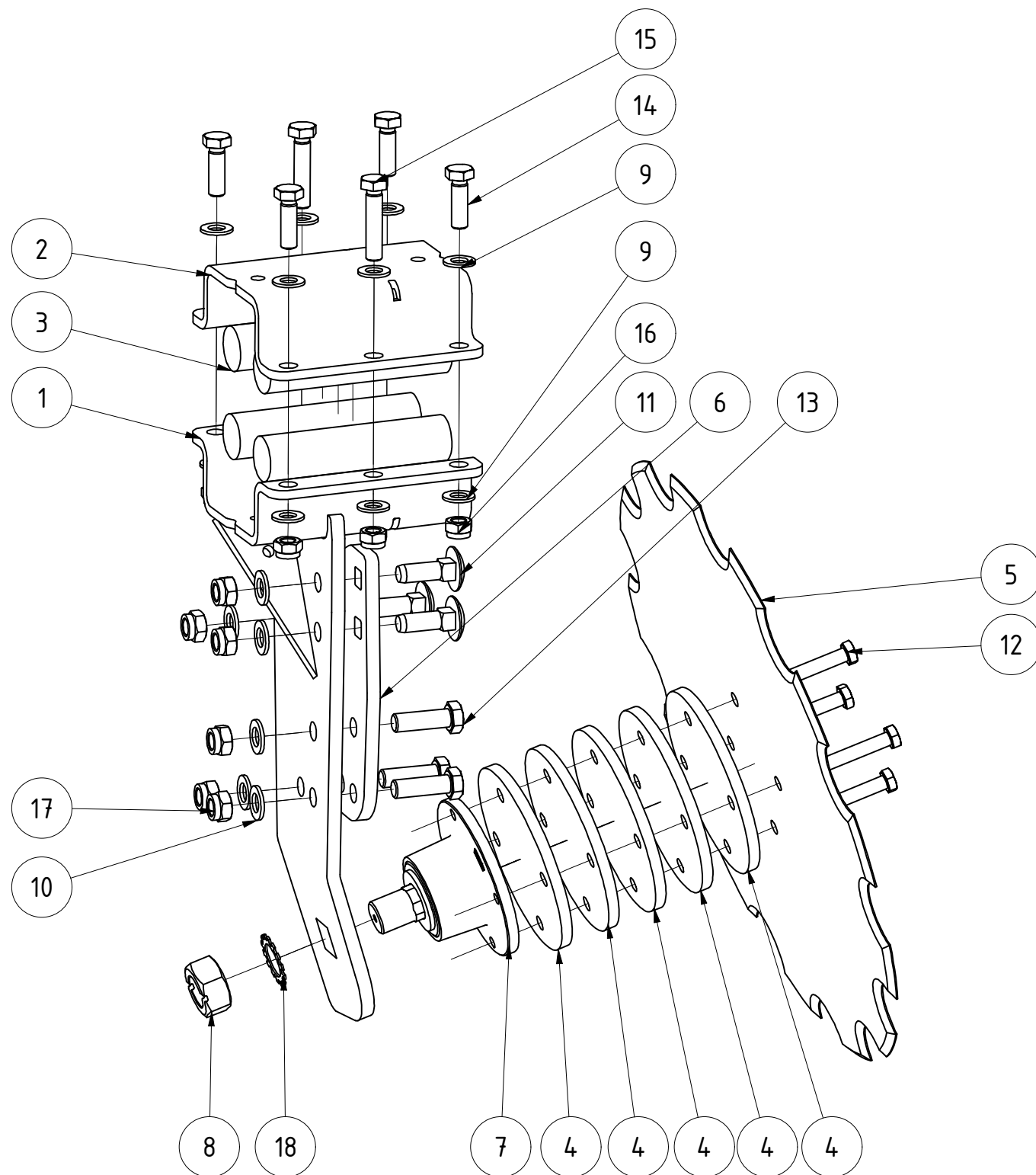

TEILELISTE

OBJEKT	MENGE	BAUTEILNUMMER	BESCHREIBUNG
1	1	102387	Scheibenhalter links gekröpft Mitte V2
2	1	020506_2	Halbschale für Rohr 80x80 schwarz lackiert
3	4	028656	Gummirundschnur Ø40x170 Helix
4	5	033114	Distanzscheibe für Scheibe gerade Ø560
5	1	067332	Scheibe gerade Ø560 Schmiedeteil
6	1	074618	Aufdoppelung geschraubt für Scheibenhalter
7	1	094481	Scheibenlager Agri-Hub FKL IL50-125-4T-M30
8	1	068109	Sechskantmutter geprägt M30x2
9	12	DIN 125 - A 15	Unterlegscheibe
10	6	DIN 125 - A 17	Unterlegscheibe
11	3	DIN 603 - M16 x 50	Flachrundschraube mit Vierkantansatz
12	4	DIN 931-1 - M12 x 70	Sechskantschraube
13	3	DIN 931-1 - M16 x 50	Sechskantschraube
14	4	DIN 933 - M14 x 45	Sechskantschraube
15	2	DIN 933 - M14 x 65	Sechskantschraube
16	6	DIN 985 - M14	Sechskantmutter
17	6	DIN 985 - M16	Sechskantmutter
18	1	DIN 6797 - A 31	Zahnscheibe

Scheibe gerade links gekröpft 2. Reihe V2

102388
Teilenummer

Revision	Konstrukteur	Datum
	demeljanov	07.12.2022
	Konstrukteur	Datum



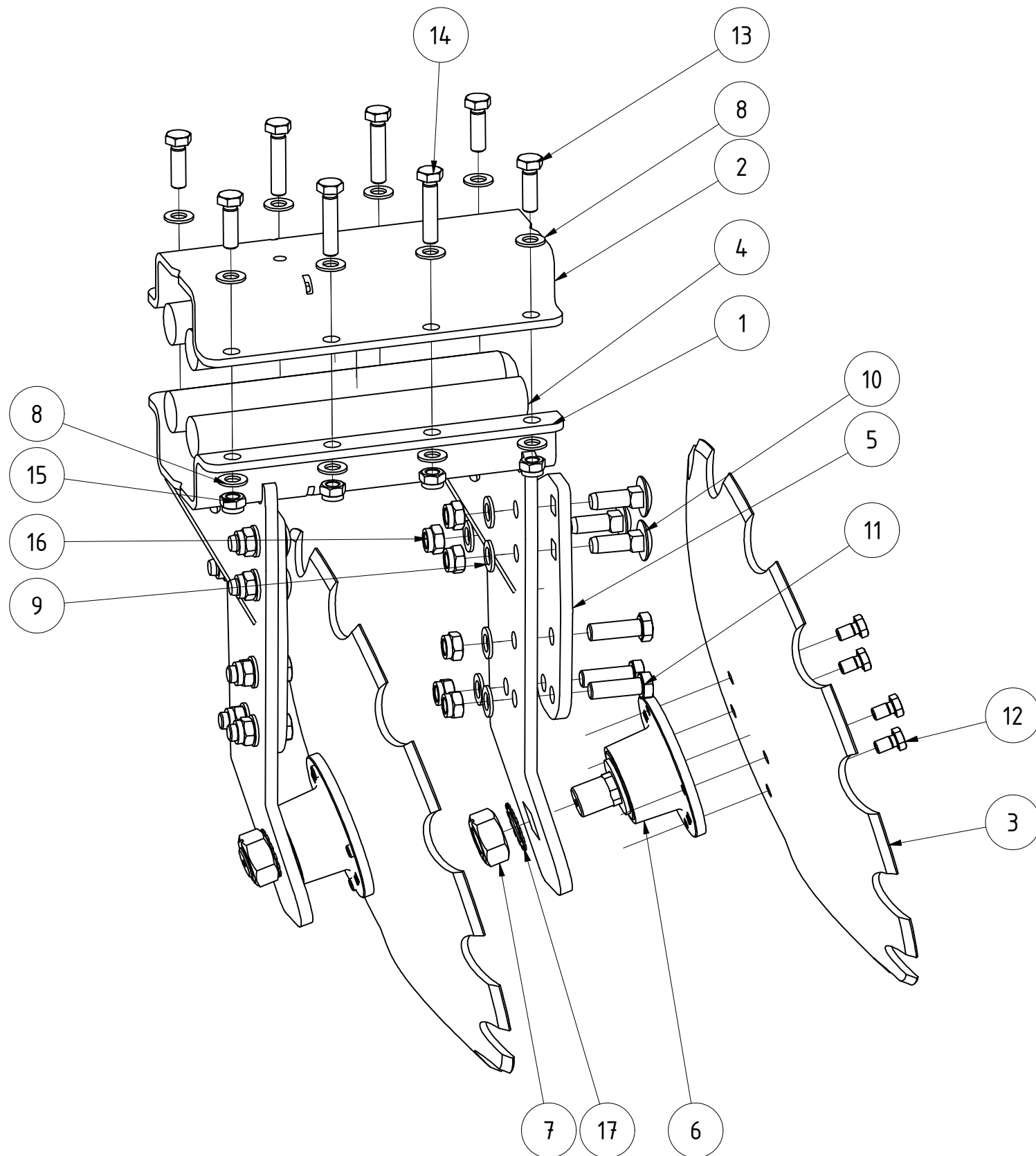

TEILELISTE			
OBJEKT	MENGE	BAUTEILNUMMER	BESCHREIBUNG
1	1	102413	Zweifachhalter Scheibenaufhängung links 2.Reihe V2
2	1	061051	Halbschale für Rohr 80x80 Doppelaufhängung schwarz lackiert
3	2	020369	Hohlscheibe Ø560 fein gezackt
4	4	028657	Gummirundschnur Ø40x330 Helix
5	2	074618	Aufdoppelung geschraubt für Scheibenhalter
6	2	094481	Scheibenlager Agri-Hub FKL IL50-125-4T-M30
7	2	068109	Sechskantmutter geprägt M30x2
8	16	DIN 125 - A 15	Unterlegscheibe
9	12	DIN 125 - A 17	Unterlegscheibe
10	6	DIN 603 - M16 x 50	Flachrundschraube mit Vierkantansatz
11	6	DIN 931-1 - M16 x 50	Sechskantschraube
12	8	DIN 933 - M12 x 20	Sechskantschraube
13	4	DIN 933 - M14 x 45	Sechskantschraube
14	4	DIN 933 - M14 x 65	Sechskantschraube
15	8	DIN 985 - M14	Sechskantmutter
16	12	DIN 985 - M16	Sechskantmutter
17	2	DIN 6797 - A 31	Zahnscheibe

Zweifachaufhängung Scheiben links 2.Reihe V2					
			Revision	Konstrukteur	Datum
				demeljanov	07.12.2022
102415					
Teilenummer				Konstrukteur	Datum
					KERNER

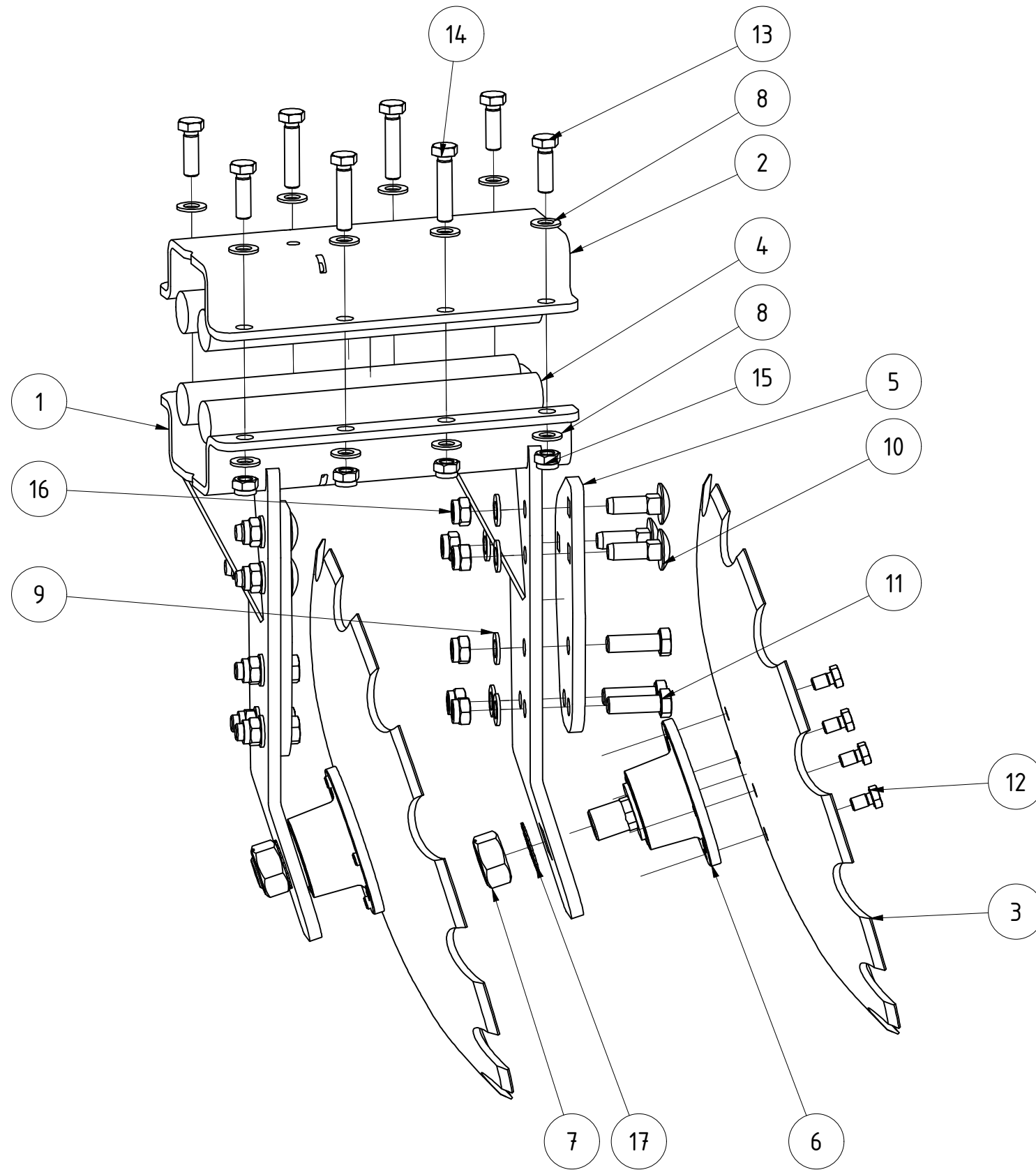

TEILELISTE

OBJEKT	MENGE	BAUTEILNUMMER	BESCHREIBUNG
1	1	102416	Zweifachhalter Scheibenaufhängung links Helix V2
2	1	061051	Halbschale für Rohr 80x80 Doppelaufhängung schwarz lackiert
3	2	020369	Hohlscheibe Ø560 fein gezackt
4	4	028657	Gummirundschnur Ø40x330 Helix
5	2	074618	Aufdoppelung geschraubt für Scheibenhalter
6	2	094481	Scheibenlager Agri-Hub FKL IL50-125-4T-M30
7	2	068109	Sechskantmutter geprägt M30x2
8	16	DIN 125 - A 15	Unterlegscheibe
9	12	DIN 125 - A 17	Unterlegscheibe
10	6	DIN 603 - M16 x 50	Flachrundschraube mit Vierkantansatz
11	6	DIN 931-1 - M16 x 50	Sechskantschraube
12	8	DIN 933 - M12 x 20	Sechskantschraube
13	4	DIN 933 - M14 x 45	Sechskantschraube
14	4	DIN 933 - M14 x 65	Sechskantschraube
15	8	DIN 985 - M14	Sechskantmutter
16	12	DIN 985 - M16	Sechskantmutter
17	2	DIN 6797 - A 31	Zahnscheibe

Zweifachaufhängung Scheiben links Helix komplett V2

102417
Teilenummer

Revision	Konstrukteur	Datum
	demeljanov	07.12.2022
	Konstrukteur	Datum



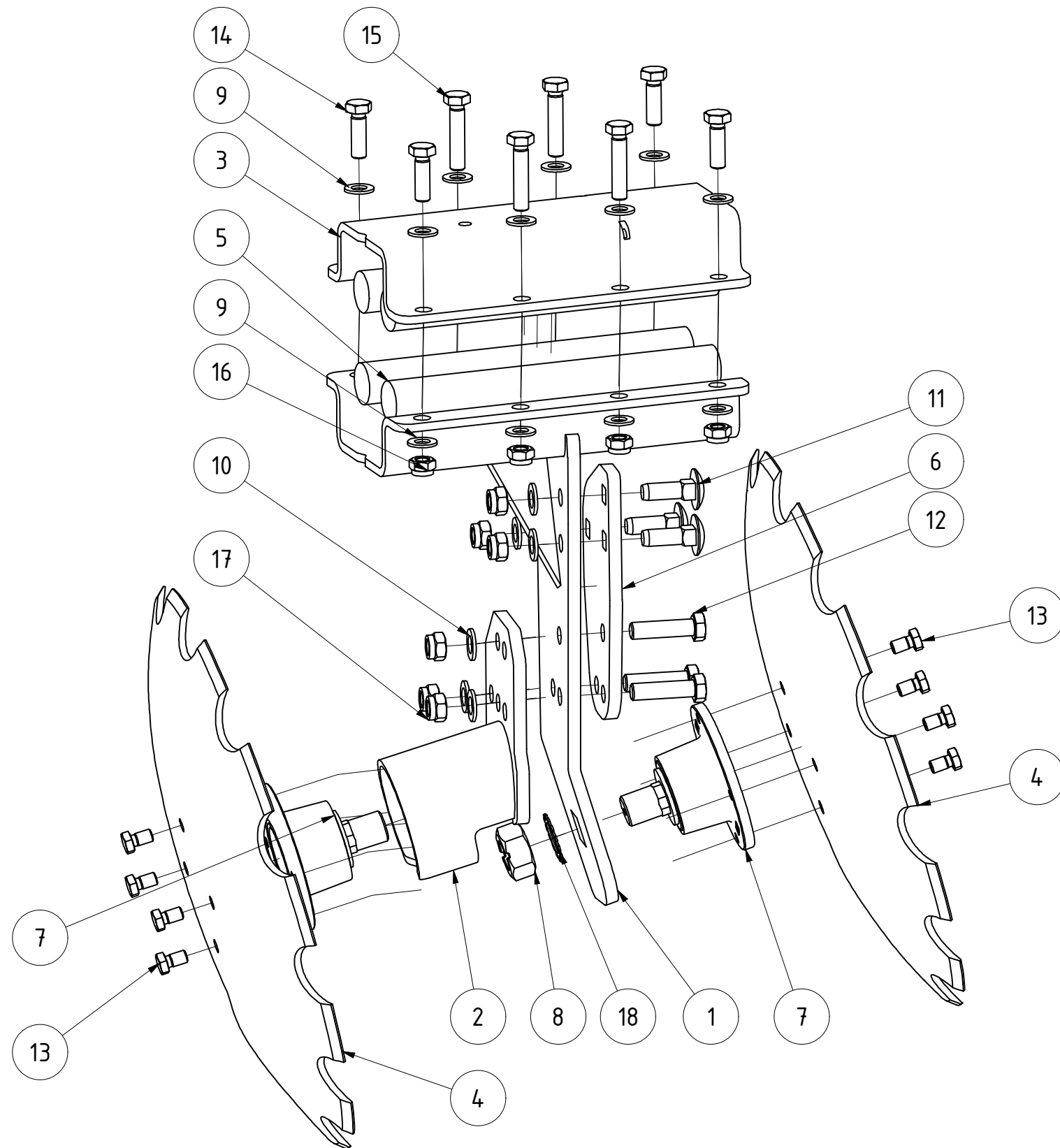

TEILELISTE			
OBJEKT	MENGE	BAUTEILNUMMER	BESCHREIBUNG
1	1	102420	Scheibenhalter Paaraufhängung breit links V Aufdoppelung geschraubt V2
2	1	061699	Doppelhalter Scheibe V3
3	1	061051	Halbschale für Rohr 80x80 Doppelaufhängung schwarz lackiert
4	2	020369	Hohlscheibe Ø560 fein gezackt
5	4	028657	Gummirundschnur Ø40x330 Helix
6	1	074618	Aufdoppelung geschraubt für Scheibenhalter
7	2	094481	Scheibenlager Agri-Hub FKL IL50-125-4T-M30
8	2	068109	Sechskantmutter geprägt M30x2
9	16	DIN 125 - A 15	Unterlegscheibe
10	6	DIN 125 - A 17	Unterlegscheibe
11	3	DIN 603 - M16 x 50	Flachrundschaube mit Vierkantansatz
12	3	DIN 931-1 - M16 x 60	Sechskantschraube
13	8	DIN 933 - M12 x 20	Sechskantschraube
14	4	DIN 933 - M14 x 45	Sechskantschraube
15	4	DIN 933 - M14 x 65	Sechskantschraube
16	8	DIN 985 - M14	Sechskantmutter
17	6	DIN 985 - M16	Sechskantmutter
18	2	DIN 6797 - A 31	Zahnscheibe

Scheibenhalter mit Aufdoppelung geschraubt Paaraufhängung V2					
			Revision	Konstrukteur	Datum
102421				demeljanov	07.12.2022
Teilenummer				Konstrukteur	Datum



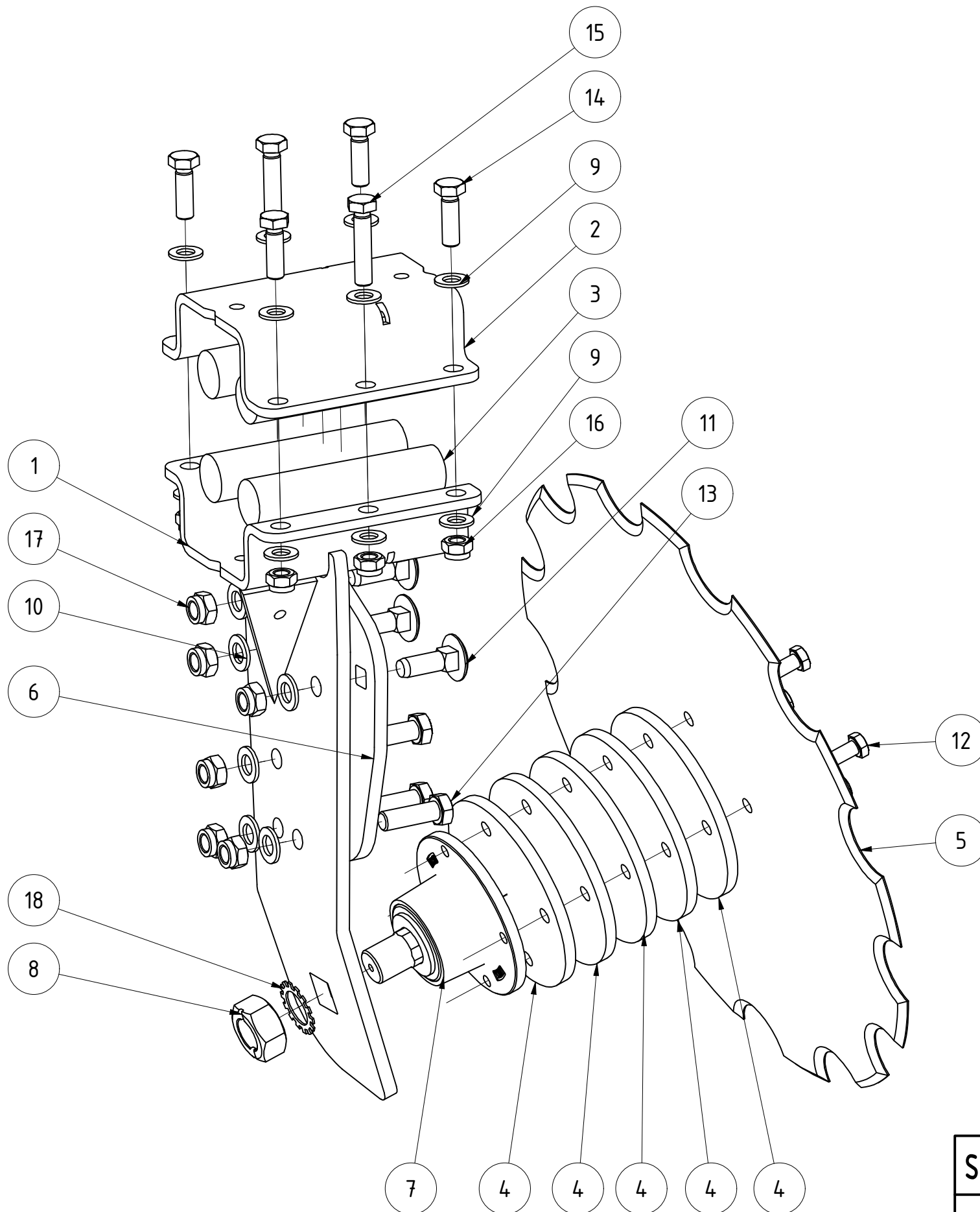

TEILELISTE			
OBJEKT	MENGE	BAUTEILNUMMER	BESCHREIBUNG
1	1	102422	Scheibhalter rechts gekröpft Mitte V2
2	1	020506_2	Halbschale für Rohr 80x80 schwarz lackiert
3	4	028656	Gummirundschnur Ø40x170 Helix
4	5	033114	Distanzscheibe für Scheibe gerade Ø560
5	1	067332	Scheibe gerade Ø560 Schmiedeteil
6	1	074618	Aufdoppelung geschraubt für Scheibhalter
7	1	094481	Scheibenlager Agri-Hub FKL IL50-125-4T-M30
8	1	068109	Sechskantmutter geprägt M30x2
9	12	DIN 125 - A 15	Unterlegscheibe
10	6	DIN 125 - A 17	Unterlegscheibe
11	3	DIN 603 - M16 x 50	Flachrundschraube mit Vierkantansatz
12	4	DIN 931-1 - M12 x 70	Sechskantschraube
13	3	DIN 931-1 - M16 x 50	Sechskantschraube
14	4	DIN 933 - M14 x 45	Sechskantschraube
15	2	DIN 933 - M14 x 65	Sechskantschraube
16	6	DIN 985 - M14	Sechskantmutter
17	6	DIN 985 - M16	Sechskantmutter
18	1	DIN 6797 - A 31	Zahnscheibe

Scheibe gerade rechts gekröpft 2. Reihe V2					
			Revision	Konstrukteur	Datum
				demeljanov	07.12.2022
102423			Konstrukteur	Datum	
Teilenummer					KERNER

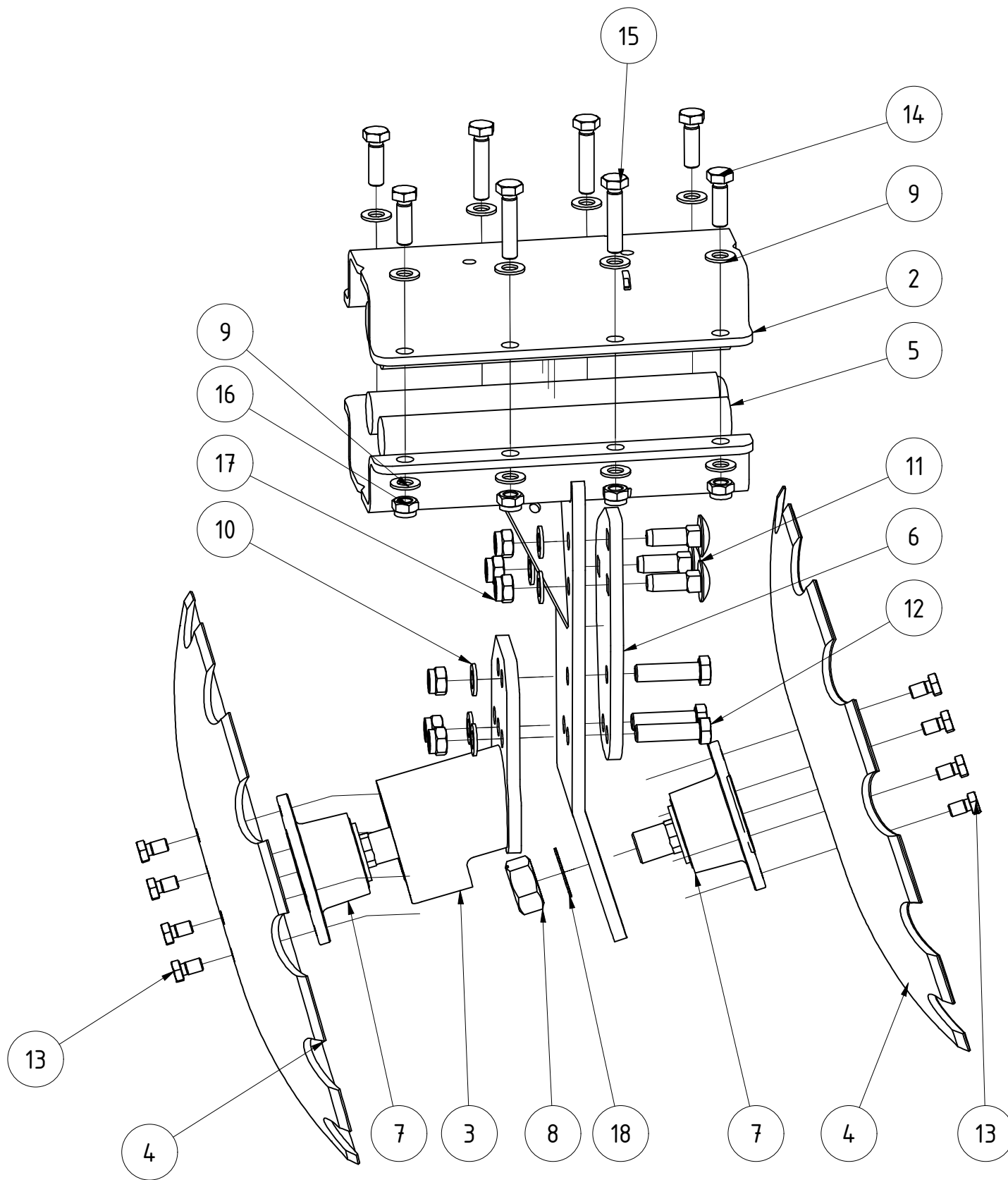

TEILELISTE			
OBJEKT	MENGE	BAUTEILNUMMER	BESCHREIBUNG
1	1	102424	Scheibenhalter Paar aufhängung breit 2.Reihe rechts Aufdopplung geschraubt V2
2	1	061051	Halbschale für Rohr 80x80 Doppelaufhängung schwarz lackiert
3	1	061699	Doppelhalter Scheibe V3
4	2	020369	Hohlscheibe Ø560 fein gezackt
5	4	028657	Gummirundschnur Ø40x330 Helix
6	1	074618	Aufdoppelung geschraubt für Scheibenhalter
7	2	094481	Scheibenlager Agri-Hub FKL IL50-125-4T-M30
8	2	068109	Sechskantmutter geprägt M30x2
9	16	DIN 125 - A 15	Unterlegscheibe
10	6	DIN 125 - A 17	Unterlegscheibe
11	3	DIN 603 - M16 x 50	Flachrundschraube mit Vierkantansatz
12	3	DIN 931-1 - M16 x 60	Sechskantschraube
13	8	DIN 933 - M12 x 20	Sechskantschraube
14	4	DIN 933 - M14 x 45	Sechskantschraube
15	4	DIN 933 - M14 x 65	Sechskantschraube
16	8	DIN 985 - M14	Sechskantmutter
17	6	DIN 985 - M16	Sechskantmutter
18	2	DIN 6797 - A 31	Zahnscheibe

Scheibenhalter 2.Reihe rechts mit Aufdoppelung geschraubt Paar aufhängung V2						
				Revision	Konstrukteur	Datum
					demeljanov	07.12.2022
102425						
Teilenummer						

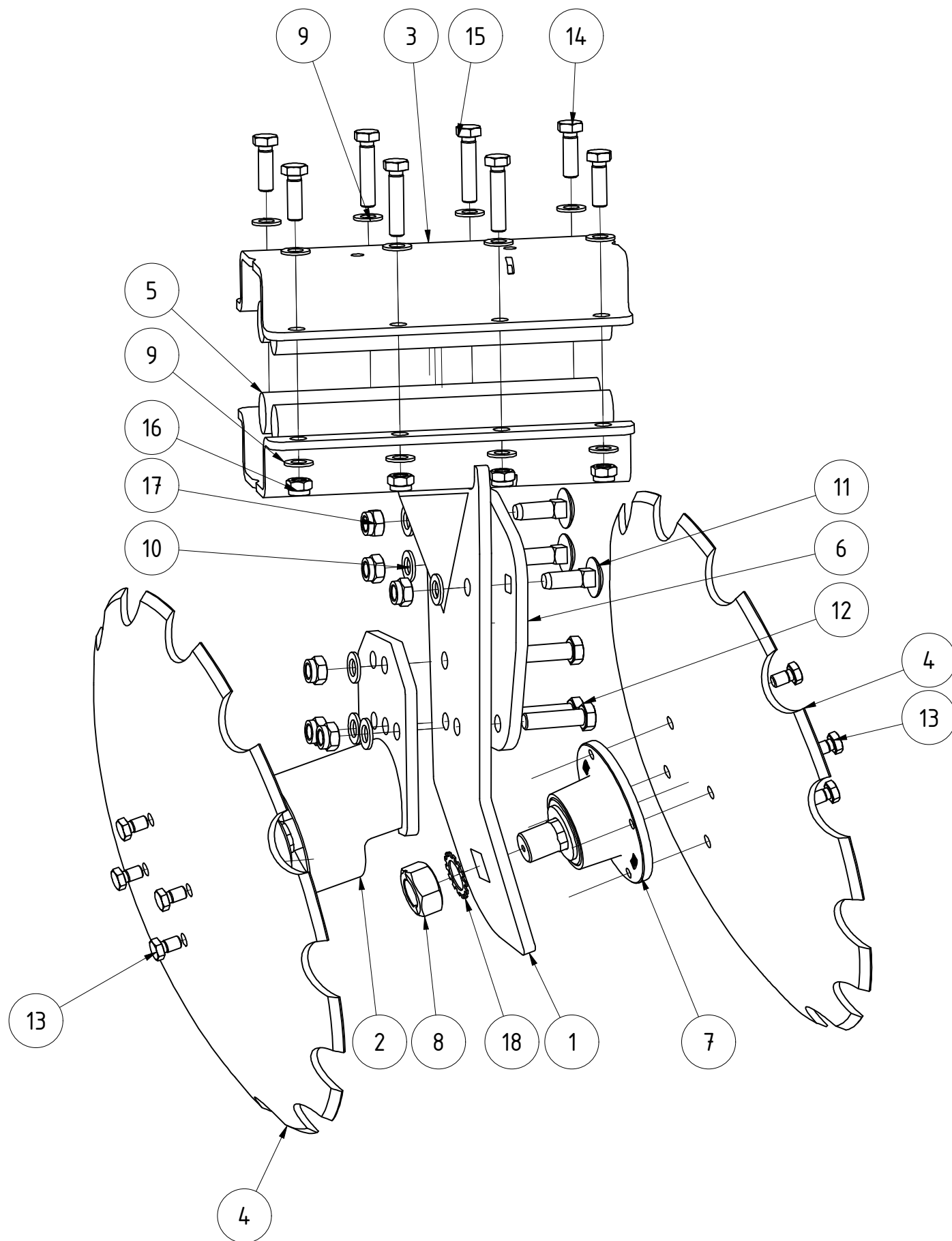

TEILELISTE

OBJEKT	MENGE	BAUTEILNUMMER	BESCHREIBUNG
1	1	102426	Scheibenhalter Paaraufhängung breit rechts Aufdopplung geschraubt V2
2	1	061709	Doppelhalter rechts Scheibe V3
3	1	061051	Halbschale für Rohr 80x80 Doppelaufhängung schwarz lackiert
4	2	020369	Hohlscheibe Ø560 fein gezackt
5	4	028657	Gummirundschnur Ø40x330 Helix
6	1	074618	Aufdoppelung geschraubt für Scheibenhalter
7	2	094481	Scheibenlager Agri-Hub FKL IL50-125-4T-M30
8	2	068109	Sechskantmutter geprägt M30x2
9	16	DIN 125 - A 15	Unterlegscheibe
10	6	DIN 125 - A 17	Unterlegscheibe
11	3	DIN 603 - M16 x 50	Flachrundschaube mit Vierkantansatz
12	3	DIN 931-1 - M16 x 60	Sechskantschraube
13	8	DIN 933 - M12 x 20	Sechskantschraube
14	4	DIN 933 - M14 x 45	Sechskantschraube
15	4	DIN 933 - M14 x 65	Sechskantschraube
16	8	DIN 985 - M14	Sechskantmutter
17	6	DIN 985 - M16	Sechskantmutter
18	2	DIN 6797 - A 31	Zahnscheibe

Scheibenhalter rechts mit Aufdopplung geschraubt Paaraufhängung V2

102427
Teilenummer

Revision	Konstrukteur	Datum
	demeljanov	07.12.2022
	Konstrukteur	Datum



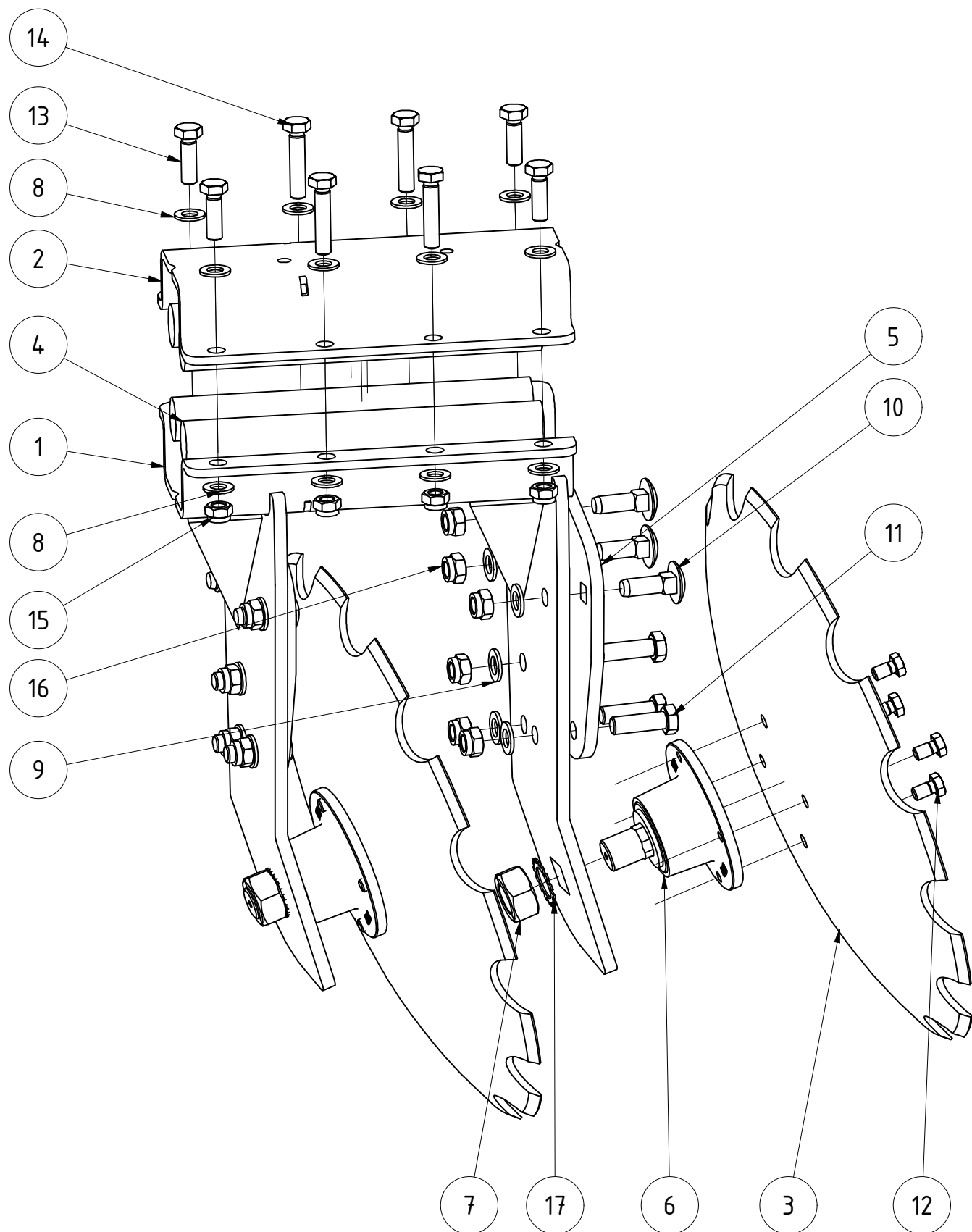

TEILELISTE			
OBJEKT	MENGE	BAUTEILNUMMER	BESCHREIBUNG
1	1	102428	Zweifachhalter Scheibenaufhängung Helix V2
2	1	061051	Halbschale für Rohr 80x80 Doppelaufhängung schwarz lackiert
3	2	020369	Hohlscheibe Ø560 fein gezackt
4	4	028657	Gummirundschnur Ø40x330 Helix
5	2	074618	Aufdoppelung geschraubt für Scheibenhalter
6	2	094481	Scheibenlager Agri-Hub FKL IL50-125-4T-M30
7	2	068109	Sechskantmutter geprägt M30x2
8	16	DIN 125 - A 15	Unterlegscheibe
9	12	DIN 125 - A 17	Unterlegscheibe
10	6	DIN 603 - M16 x 50	Flachrundschraube mit Vierkantansatz
11	6	DIN 931-1 - M16 x 50	Sechskantschraube
12	8	DIN 933 - M12 x 20	Sechskantschraube
13	4	DIN 933 - M14 x 45	Sechskantschraube
14	4	DIN 933 - M14 x 65	Sechskantschraube
15	8	DIN 985 - M14	Sechskantmutter
16	12	DIN 985 - M16	Sechskantmutter
17	2	DIN 6797 - A 31	Zahnscheibe

Zweifachaufhängung Scheiben rechts Helix komplett V2					
			Revision	Konstrukteur	Datum
102429				demeljanov	07.12.2022
Teilenummer				Konstrukteur	Datum
					KERNER

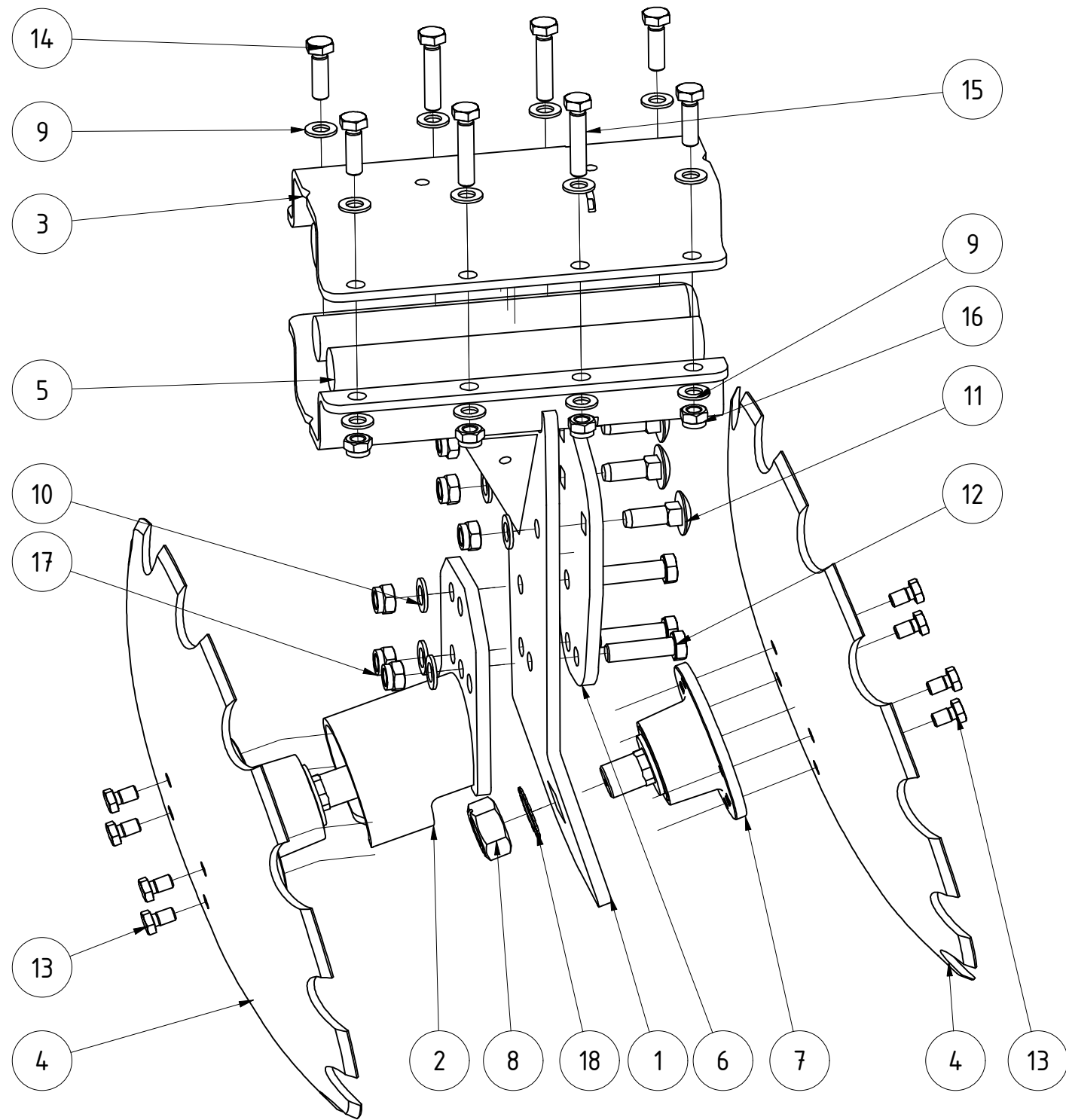

TEILELISTE			
OBJEKT	MENGE	BAUTEILNUMMER	BESCHREIBUNG
1	1	102430	Scheibenhalter Paaraufhängung breit 2.Reihe links Aufdopplung geschraubt V2
2	1	061709	Doppelhalter rechts Scheibe V3
3	1	061051	Halbschale für Rohr 80x80 Doppelaufhängung schwarz lackiert
4	2	020369	Hohlscheibe Ø560 fein gezackt
5	4	028657	Gummirundschnur Ø40x330 Helix
6	1	074618	Aufdoppelung geschraubt für Scheibenhalter
7	2	094481	Scheibenlager Agri-Hub FKL IL50-125-4T-M30
8	2	068109	Sechskantmutter geprägt M30x2
9	16	DIN 125 - A 15	Unterlegscheibe
10	6	DIN 125 - A 17	Unterlegscheibe
11	3	DIN 603 - M16 x 50	Flachrundschraube mit Vierkantansatz
12	3	DIN 931-1 - M16 x 60	Sechskantschraube
13	8	DIN 933 - M12 x 20	Sechskantschraube
14	4	DIN 933 - M14 x 45	Sechskantschraube
15	4	DIN 933 - M14 x 65	Sechskantschraube
16	8	DIN 985 - M14	Sechskantmutter
17	6	DIN 985 - M16	Sechskantmutter
18	2	DIN 6797 - A 31	Zahnscheibe

Scheibenhalter 2.Reihe links mit Aufdopplung geschraubt Paaraufhängung V2				
			Revision	Konstrukteur
102431			demeljanov	07.12.2022
Teilenummer			Konstrukteur	Datum



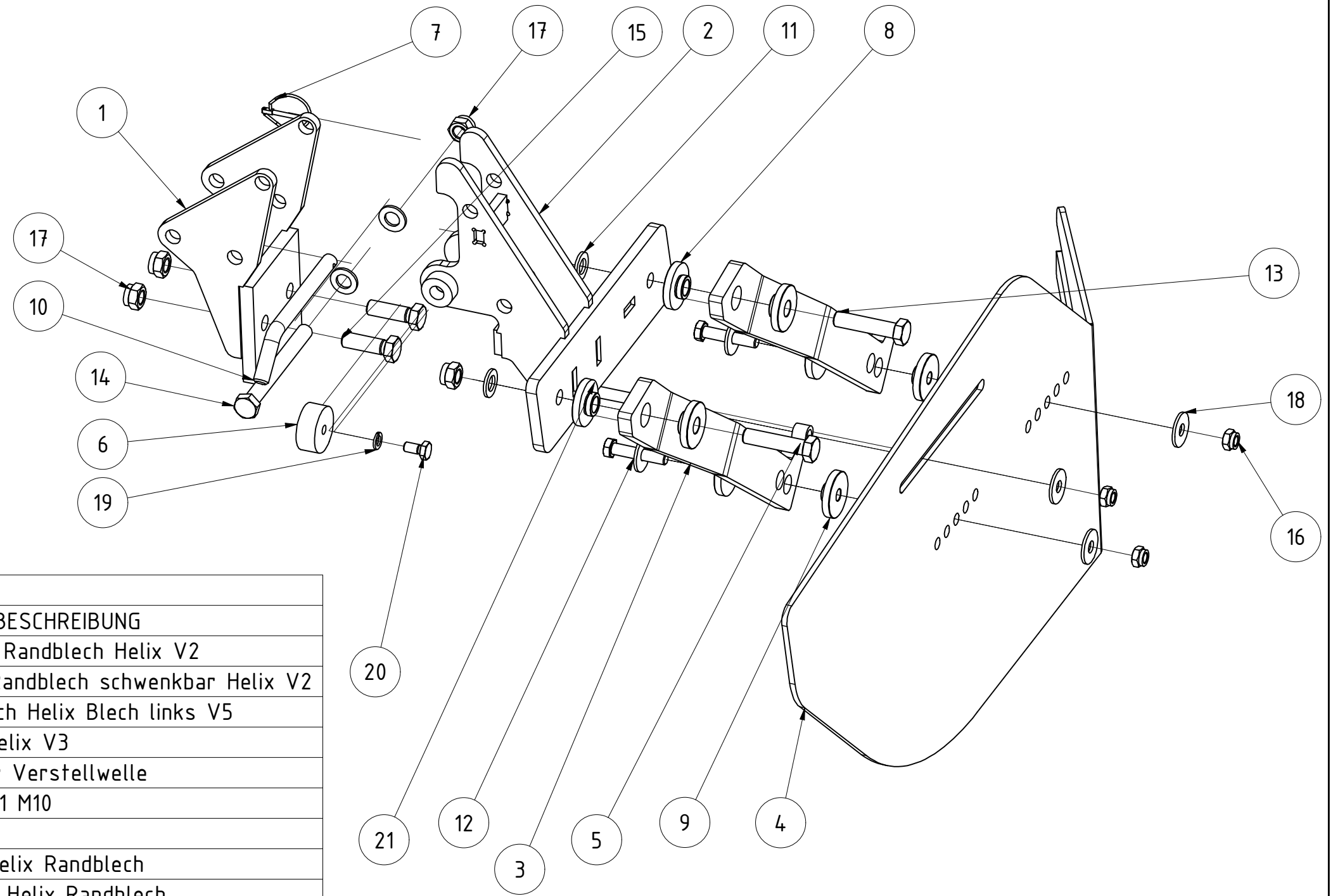

TEILELISTE

OBJEKT	MENGE	BAUTEILNUMMER	BESCHREIBUNG
1	1	092906	Befestigungsbock Randblech Helix V2
2	1	092905	Halteblech links Randblech schwenkbar Helix V2
3	2	068163	Haltearm Randblech Helix Blech links V5
4	1	066442	Randblech links Helix V3
5	1	12-270.095	Distanzbuchse für Verstellwelle
6	1	001302	Gummipuffer 50x21 M10
7	1	001549	Klappstecker_5
8	4	073867	Bundbuchse für Helix Randblech
9	4	074832	Bundbuchse 2 für Helix Randblech
10	1	G02-015.210a	Stecker
11	4	DIN 125 - A 17	Unterlegscheibe
12	2	DIN 931-1 - M12 x 60	Sechskantschraube
13	2	DIN 931-1 - M16 x 70	Sechskantschraube
14	1	DIN 931-1 - M16 x 150	Sechskantschraube
15	2	DIN 933 - M16 x 50	Sechskantschraube
16	3	DIN 985 - M12	Sechskantmutter
17	5	DIN 985 - M16	Sechskantmutter
18	5	DIN 9021 - 13	Unterlegscheibe
19	1	DIN 127 - A 10	Federring
20	1	DIN 933 - M10 x 20	Sechskantschraube
21	1	DIN 912 - M12 x 45	Zylinderkopfschraube

Randblech links schwenkbar Helix V2

B	CMaier	07.12.2022	
Revision		Konstrukteur	Datum
092904		demeljanov	19.11.2021
Teilenummer		Konstrukteur	Datum



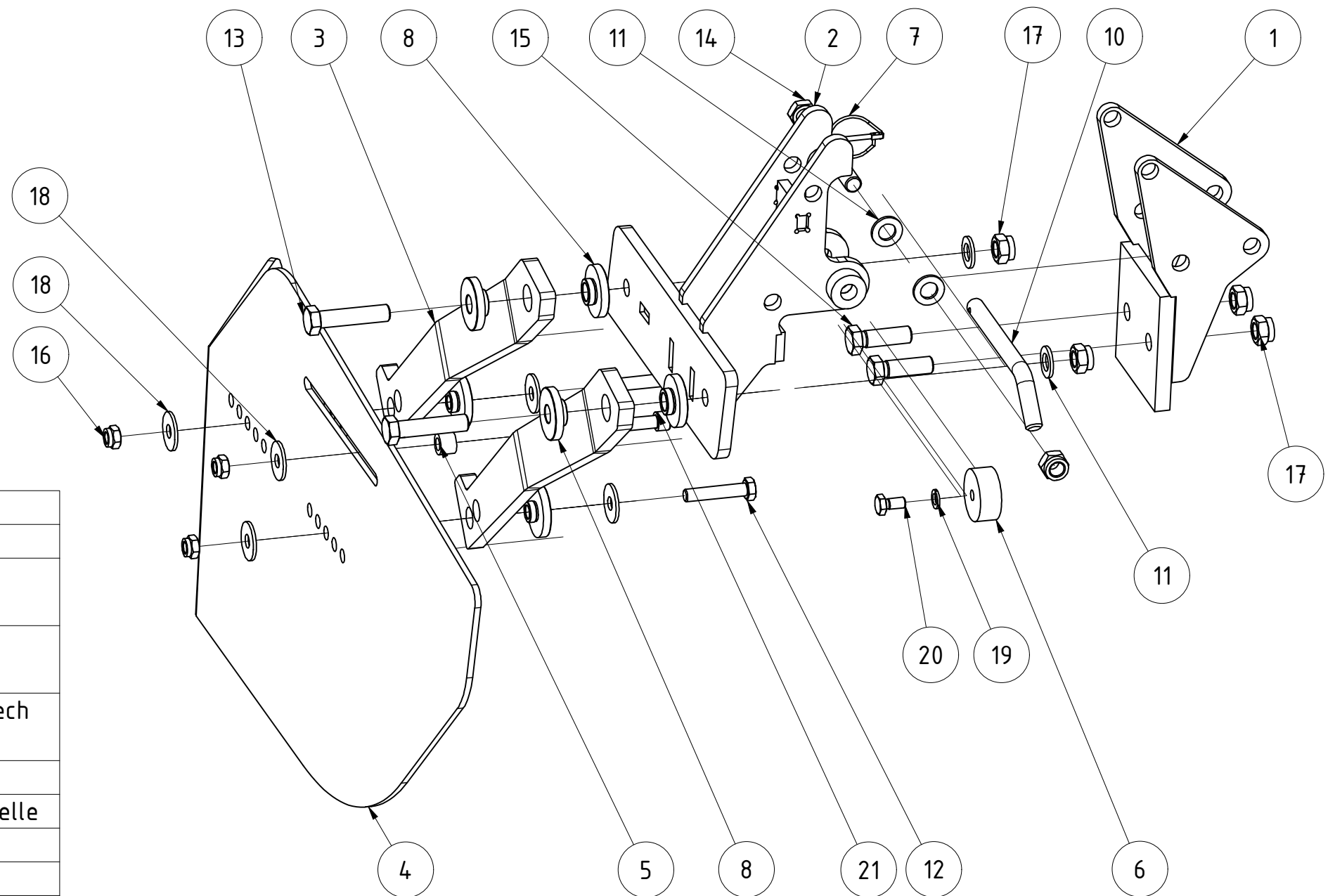

TEILELISTE

OBJEKT	MENGE	BAUTEILNUMMER	BESCHREIBUNG
1	1	092906	Befestigungsbock Randblech Helix V2
2	1	095549	Halteblech rechts Randblech schwenkbar Helix V2
3	2	068301	Haltearm Randblech Helix Blech rechts V5
4	1	066526	Randblech rechts Helix V3
5	1	12-270.095	Distanzbuchse für Verstellwelle
6	1	001302	Gummipuffer 50x21 M10
7	1	001549	Klappstecker_5
8	4	073867	Bundbuchse für Helix Randblech
9	4	074832	Bundbuchse 2 für Helix Randblech
10	1	G02-015.210a	Stecker
11	4	DIN 125 - A 17	Unterlegscheibe
12	2	DIN 931-1 - M12 x 60	Sechskantschraube
13	2	DIN 931-1 - M16 x 70	Sechskantschraube
14	1	DIN 931-1 - M16 x 150	Sechskantschraube
15	2	DIN 933 - M16 x 50	Sechskantschraube
16	3	DIN 985 - M12	Sechskantmutter
17	5	DIN 985 - M16	Sechskantmutter
18	5	DIN 9021 - 13	Unterlegscheibe
19	1	DIN 127 - A 10	Federring
20	1	DIN 933 - M10 x 20	Sechskantschraube
21	1	DIN 912 - M12 x 45	Zylinderskopfschraube

Randblech rechts schwenkbar Helix V2		B	CMaier	07.12.2022
095551		Revision	Konstrukteur	Datum
Teilenummer			demeljanov	19.11.2021
			Konstrukteur	Datum



TEILELISTE			
OBJEKT	MENGE	BAUTEILNUMMER	BESCHREIBUNG
1	1	029290	Walzenrahmen ESW 800150 2,25m
2	1	013683	Walzenläufer GCW 3m mit langen Nabenrohren 15 cm
3	1	060899	Messerschiene GCW 800150 3m komplett 15 cm
4	2	002849	Druckfeder 5/25/127
5	1	003516	Verstellwelle GCW 300
6	1	003530-02	Rasterscheibe Feingrubberrechts
7	2	003533	Gegenplatte für Kunststoffscheibe
8	1	003554-02	Entriegelungsgriff für Rasterhebel
9	1	003555	Bolzen für Rasterhebel verstärkt
10	1	003558	Druckfeder
11	2	018042	Distanzbuchse für Messerschienenaufhängung GCW 16x25x16
12	4	018097	Kunststoffscheibe für Verstellwelle Messerschiene
13	2	028682	Verstellteil GCW 800150
14	2	030629	Rohrstopfen 60x60 (t=1,5-4 mm)
15	14	DIN 125 - A 10,5	Unterlegscheibe
16	10	DIN 125 - A 17	Unterlegscheibe
17	4	DIN 931-1 - M10 x 75	Sechskantschraube
18	2	DIN 931-1 - M16 x 55	Sechskantschraube
19	2	DIN 931-1 - M16 x 60	Sechskantschraube
20	8	DIN 933 - M16 x 50	Sechskantschraube
21	4	DIN 934 - M16	Sechskantmutter
22	10	DIN 985 - M10	Sechskantmutter
23	12	DIN 985 - M16	Sechskantmutter
24	2	DIN 7991 - M10 x 40	Senkschraube
25	4	DIN 7991 - M10 x 75	Senkschraube
26	2	DIN 9021 - 17	Unterlegscheibe
27	1	G02-011.145	PVC Handgriff
28	1	ISO 8752 - 5 x 40	Spannstift

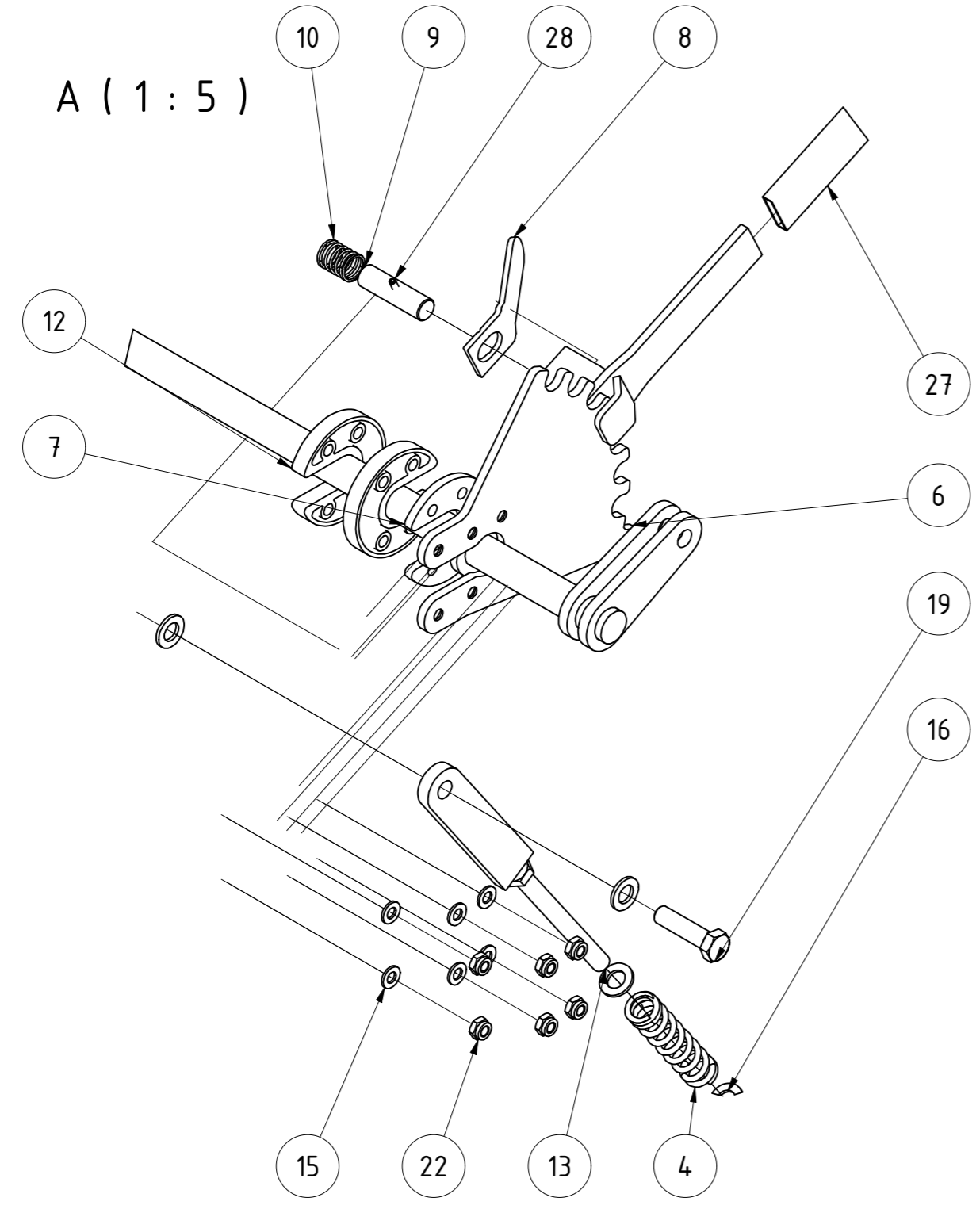
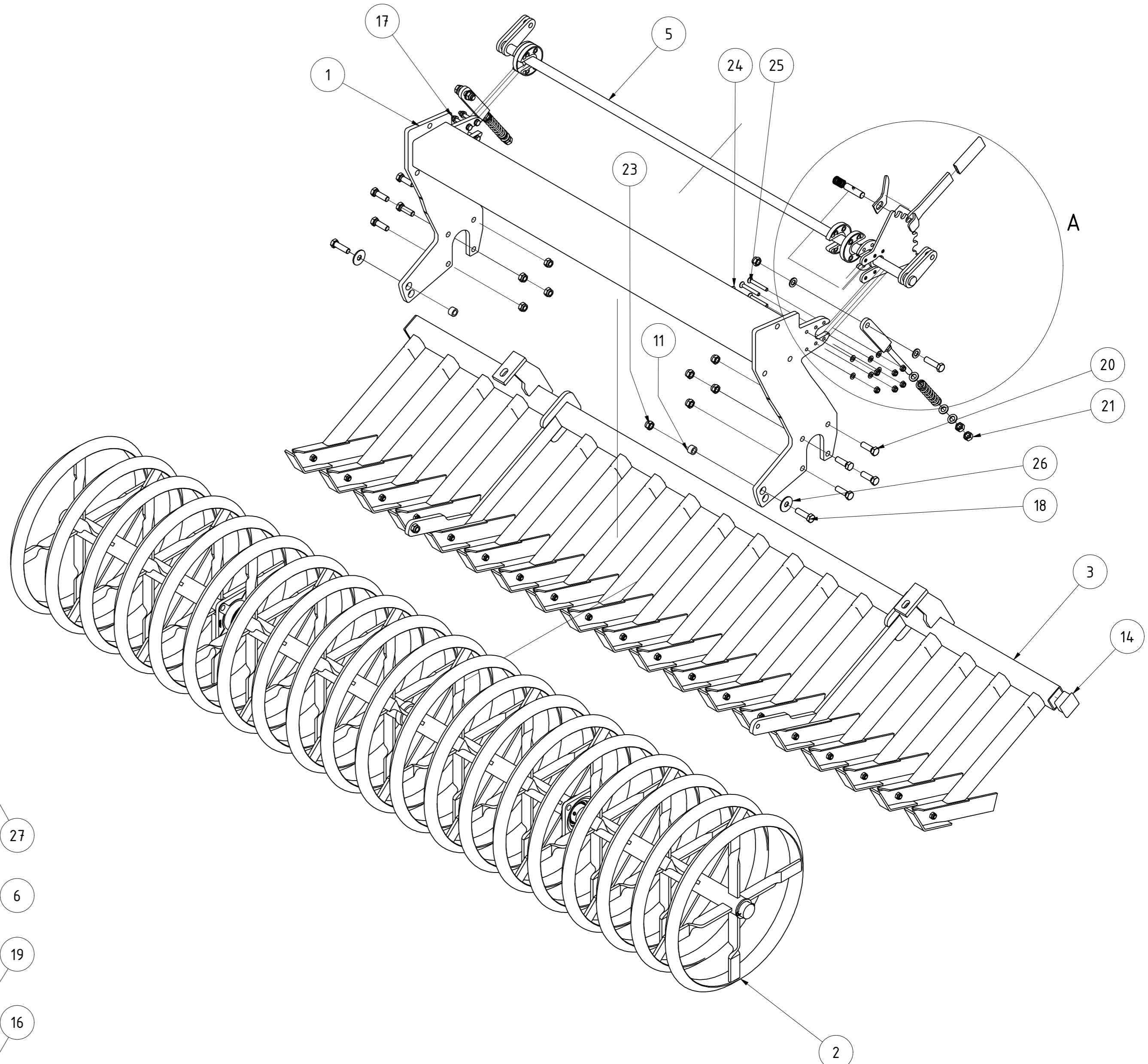

GCW 601 800150 3m			
Revision	Konstrukteur	Datum	
060880	ternst	18.11.2019	
Tellenummer	Konstrukteur	Datum	



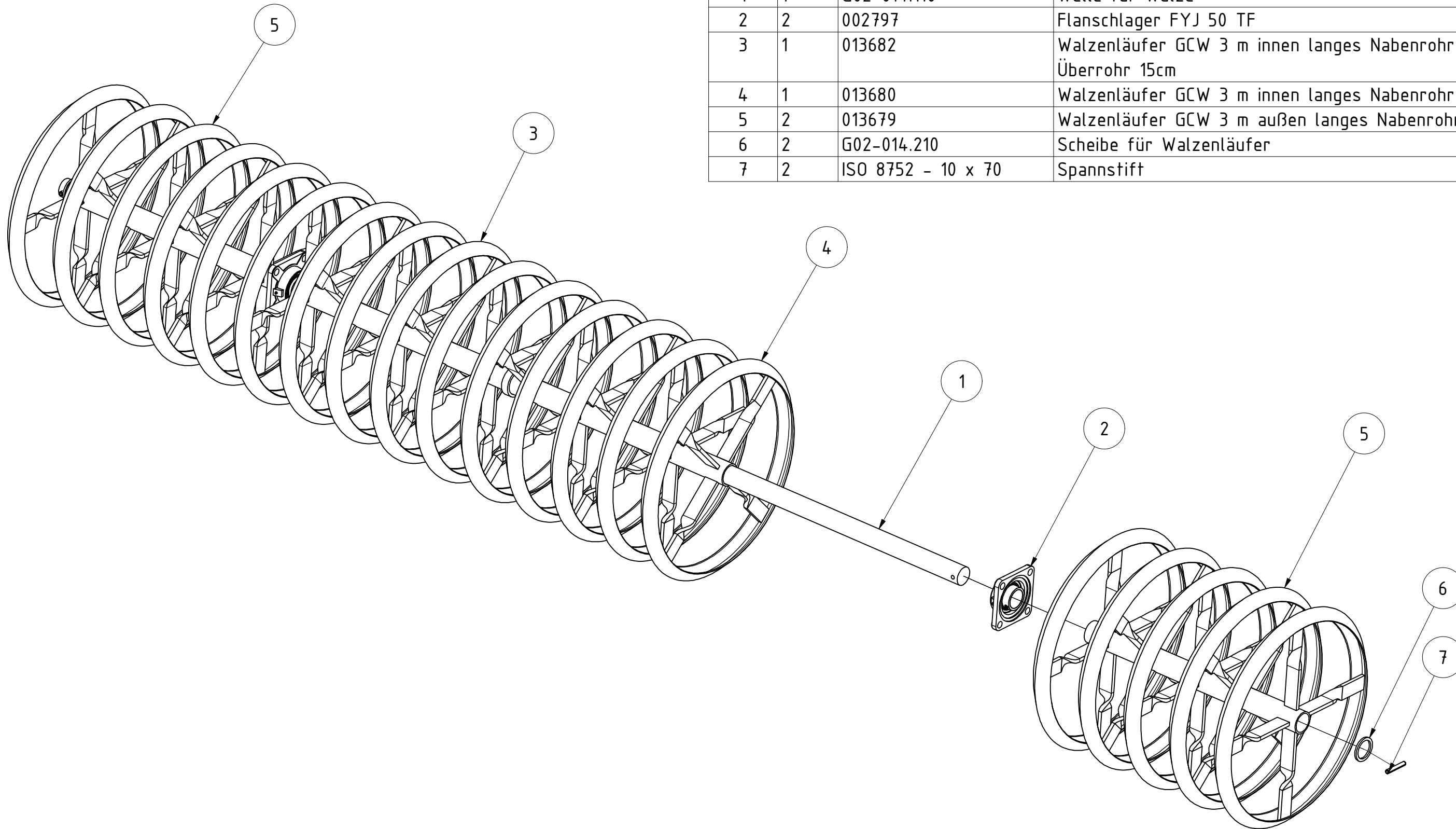

TEILELISTE			
OBJEKT	MENGE	BAUTEILNUMMER	BESCHREIBUNG
1	1	G02-014.110	Welle für Walze
2	2	002797	Flanschlager FYJ 50 TF
3	1	013682	Walzenläufer GCW 3 m innen langes Nabenrohr mit Überrohr 15cm
4	1	013680	Walzenläufer GCW 3 m innen langes Nabenrohr 15cm
5	2	013679	Walzenläufer GCW 3 m außen langes Nabenrohr 15cm
6	2	G02-014.210	Scheibe für Walzenläufer
7	2	ISO 8752 - 10 x 70	Spannstift

Walzenläufer GCW 3m mit langen Nabenrohren 15 cm					
			Revision	Konstrukteur	Datum
013683				demeljanov	15.12.2021
Teilenummer			Konstrukteur	Datum	



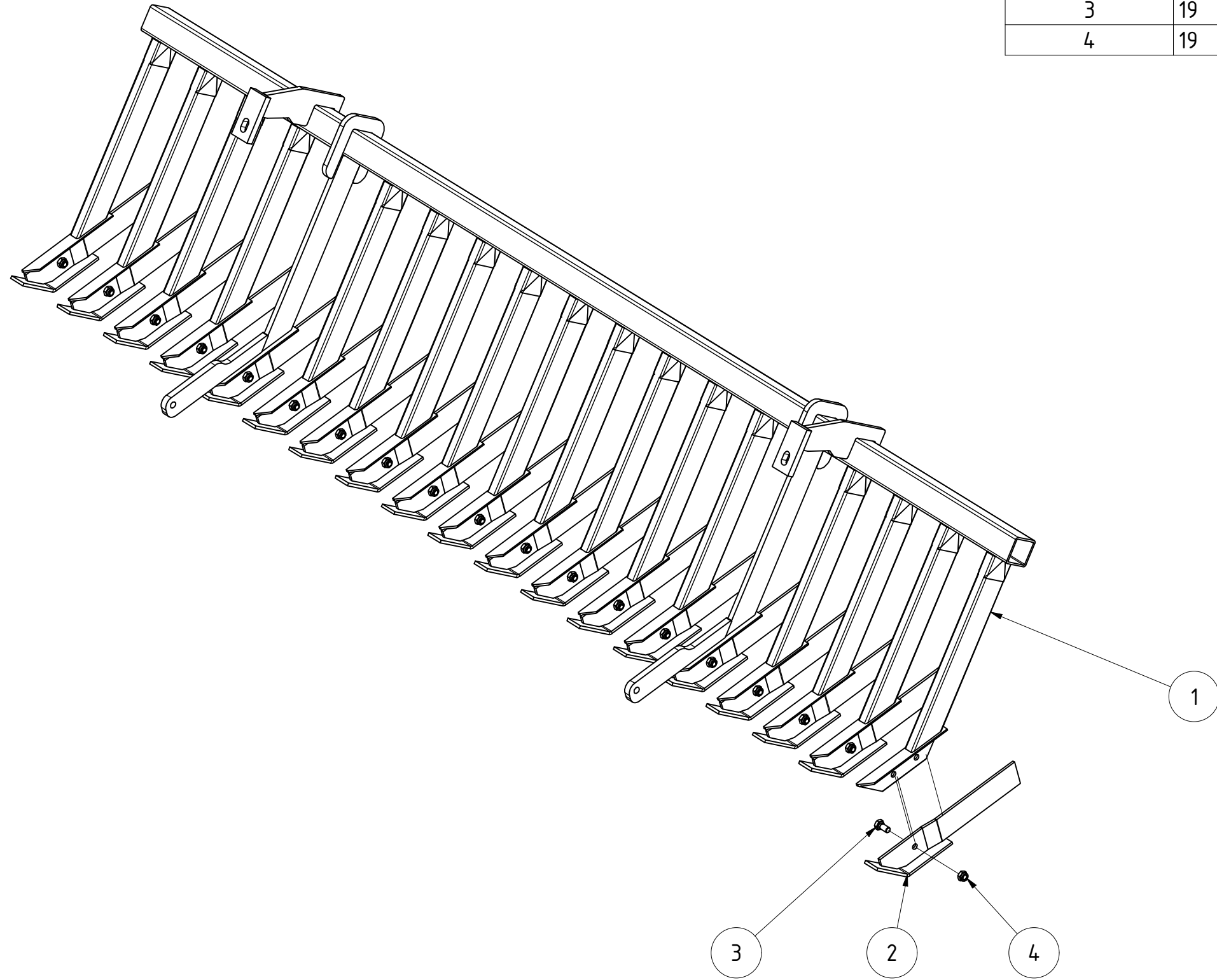

TEILELISTE			
OBJEKT	MENGE	BAUTEILNUMMER	BESCHREIBUNG
1	1	060900	Messerschiene 800150 3 mtr. 15 cm
2	19	02-612.211	Messer mit Kufe
3	19	DIN 933 - M12 x 25	Sechskantschraube
4	19	DIN 985 - M12	Sechskantmutter

Messerschiene GCW 800150 3m komplett 15cm					
			Revision	Konstrukteur	Datum
060899				demeljanov	15.12.2021
Teilenummer				Konstrukteur	Datum



TEILELISTE			
OBJEKT	MENGE	BAUTEILNUMMER	BESCHREIBUNG
1	1	029290	Walzenrahmen ESW 800150 2,25m
2	1	020105	Walzenläufer ESW 3m mit langen Nabenrohren 15 cm
3	1	060899	Messerschiene GCW 800150 3m komplett 15 cm
4	1	003516	Verstellwelle GCW 300
5	2	028682	Verstellteil GCW 800150
6	2	02-010.190	Distanzbuchse für Messerschienenaufhängung
7	2	002849	Druckfeder 5/25/127
8	1	003530-02	Rasterscheibe Feingrubberrechts
9	2	003533	Gegenplatte für Kunststoffscheibe
10	1	003554-02	Entriegelungsgriff für Rasterhebel
11	1	003555	Bolzen für Rasterhebel verstärkt
12	1	003558	Druckfeder
13	4	018097	Kunststoffscheibe für Verstellwelle Messerschiene
14	2	030629	Rohrstopfen 60x60 (t=1,5-4 mm)
15	1	G02-011.145	PVC Handgriff
16	14	DIN 125 - A 10,5	Unterlegscheibe
17	10	DIN 125 - A 17	Unterlegscheibe
18	4	DIN 931-1 - M10 x 75	Sechskantschraube
19	2	DIN 931-1 - M16 x 55	Sechskantschraube
20	2	DIN 931-1 - M16 x 60	Sechskantschraube
21	8	DIN 933 - M16 x 50	Sechskantschraube
22	4	DIN 934 - M16	Sechskantmutter
23	10	DIN 985 - M10	Sechskantmutter
24	12	DIN 985 - M16	Sechskantmutter
25	2	DIN 7991 - M10 x 40	Senkschraube
26	4	DIN 7991 - M10 x 75	Senkschraube
27	2	DIN 9021 - 17	Unterlegscheibe
28	1	ISO 8752 - 5 x 40	Spannstift

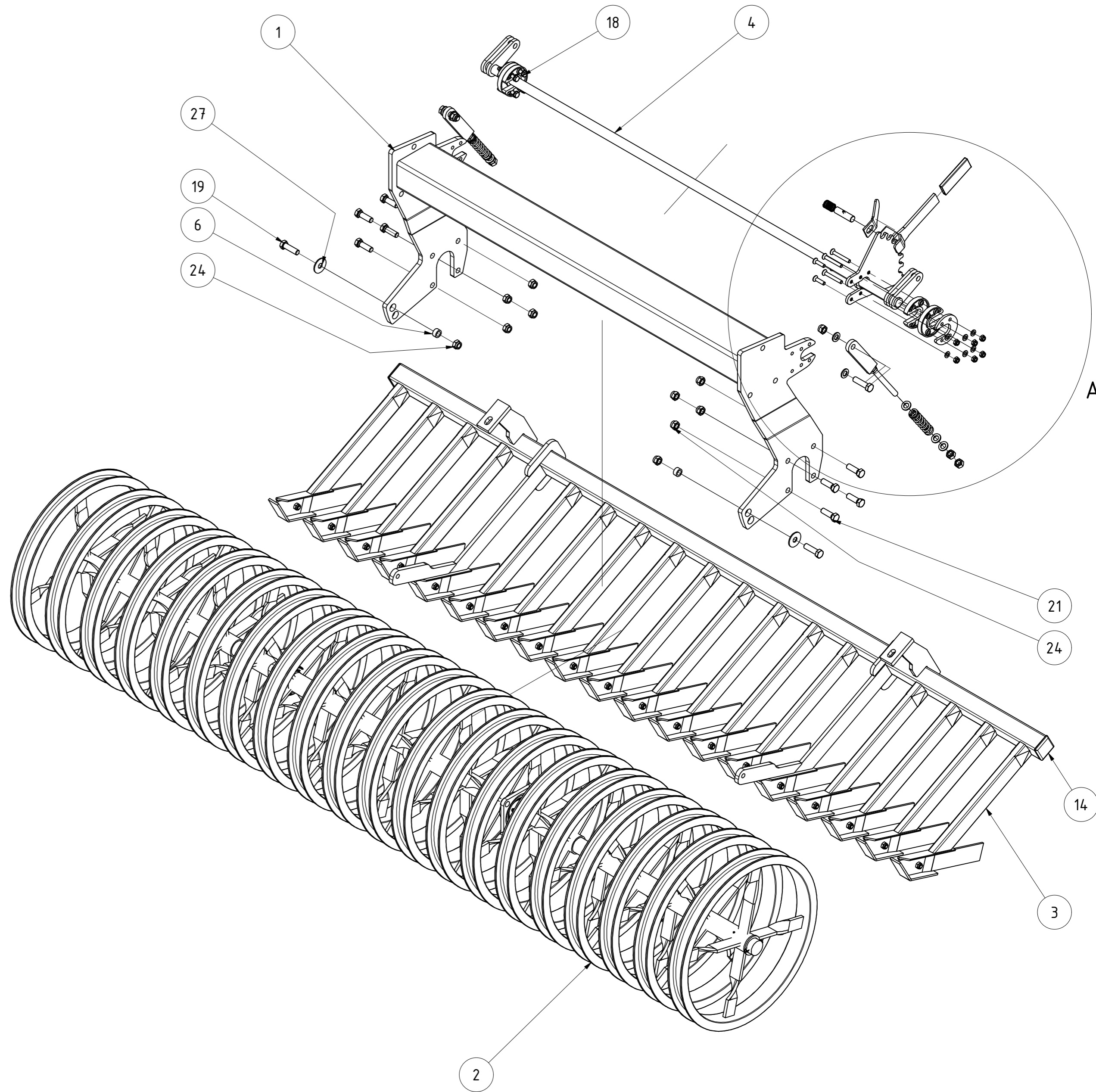
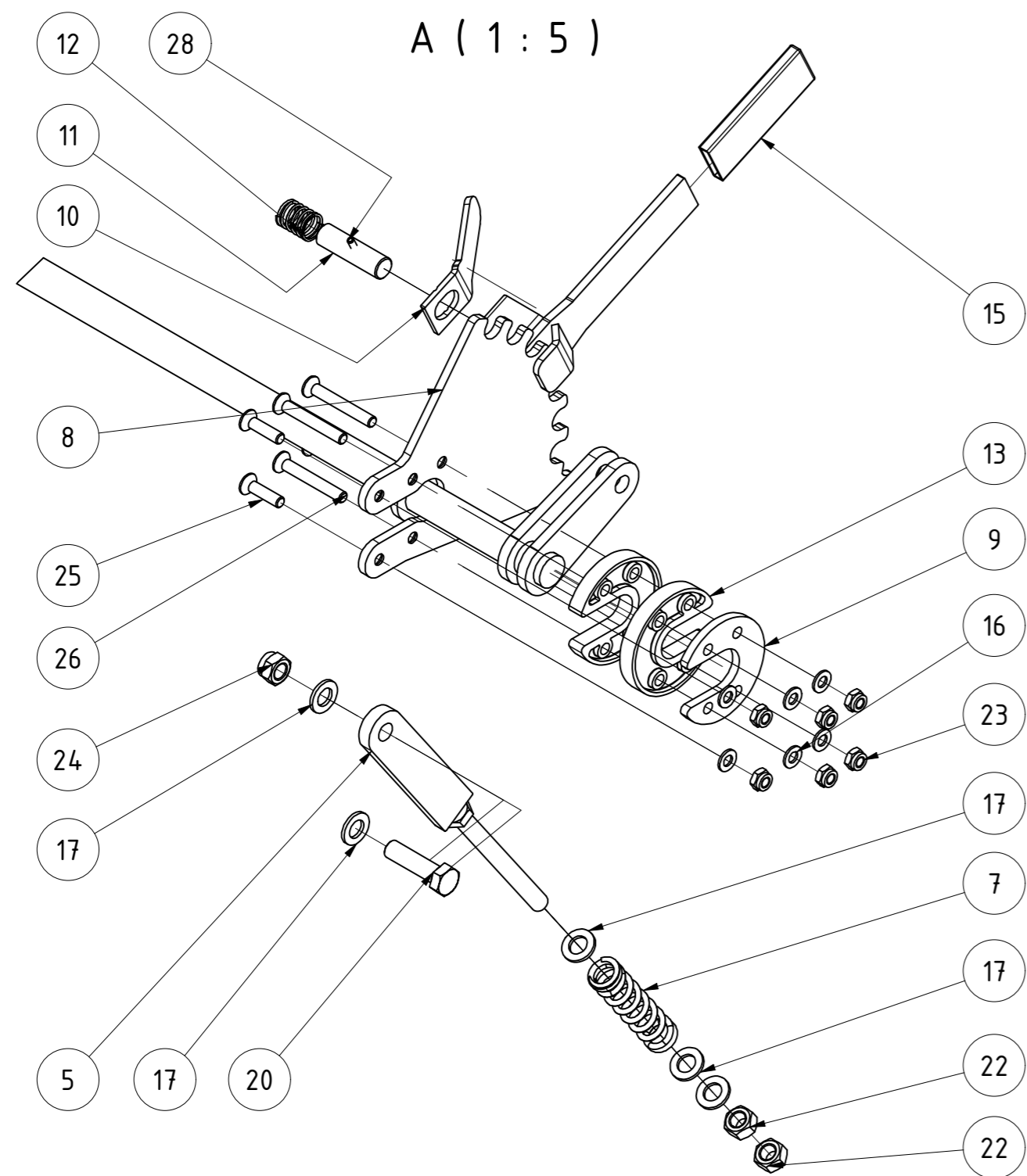

ESW 601 800150 3m						
				Revision	Konstrukteur	Datum
060901				ternst	19.11.2019	
Tellenummer				KERNER		

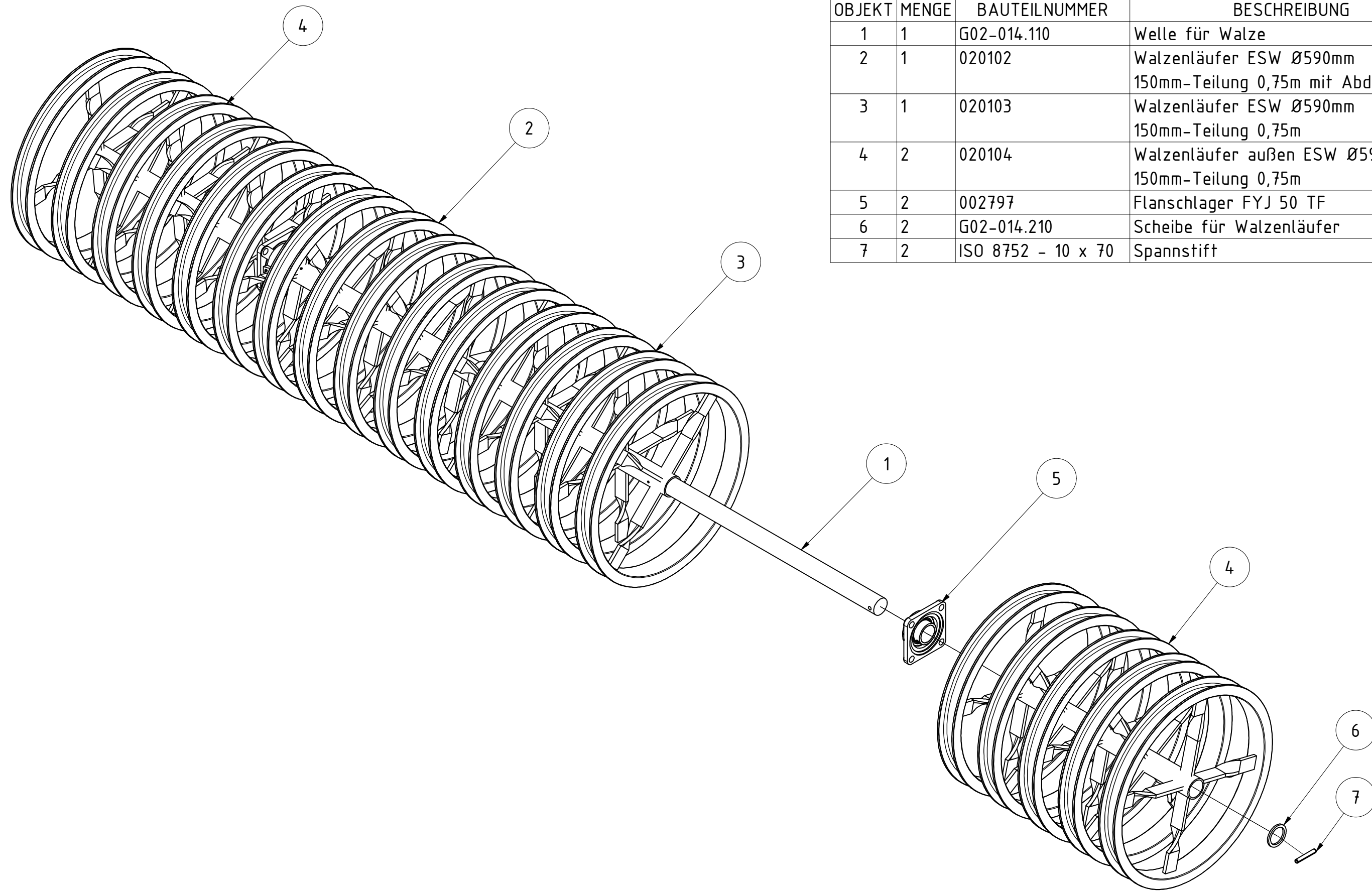

TEILELISTE			
OBJEKT	MENGE	BAUTEILNUMMER	BESCHREIBUNG
1	1	G02-014.110	Welle für Walze
2	1	020102	Walzenläufer ESW Ø590mm 150mm-Teilung 0,75m mit Abdeckring
3	1	020103	Walzenläufer ESW Ø590mm 150mm-Teilung 0,75m
4	2	020104	Walzenläufer außen ESW Ø590mm 150mm-Teilung 0,75m
5	2	002797	Flanschlager FYJ 50 TF
6	2	G02-014.210	Scheibe für Walzenläufer
7	2	ISO 8752 - 10 x 70	Spannstift

Walzenläufer ESW 3mm mit langen Nabenrohren 15 cm					
020105			Revision	Konstrukteur	Datum
Teilenummer				demeljanov	15.12.2021
			Konstrukteur	Datum	KERNER

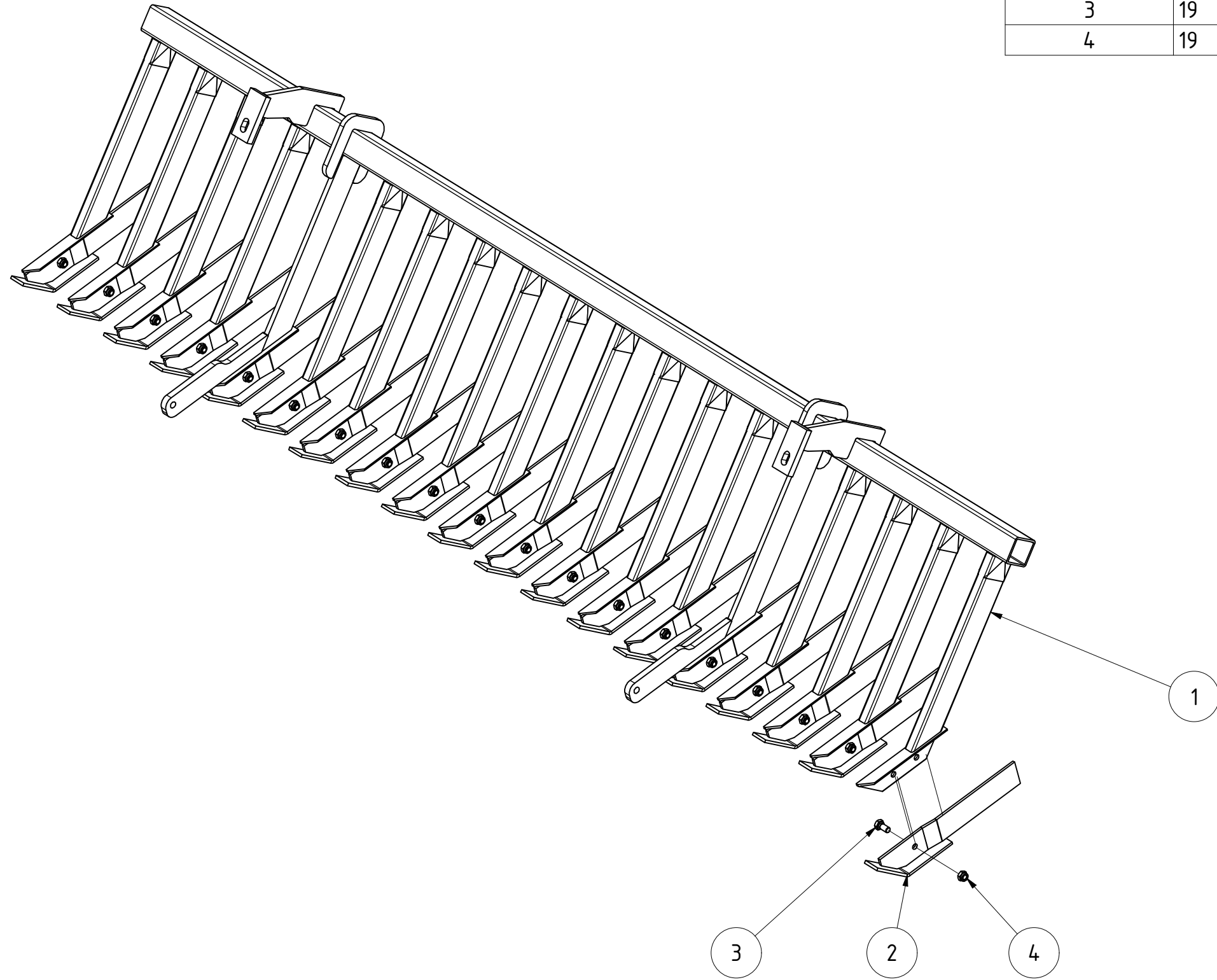

TEILELISTE			
OBJEKT	MENGE	BAUTEILNUMMER	BESCHREIBUNG
1	1	060900	Messerschiene 800150 3 mtr. 15 cm
2	19	02-612.211	Messer mit Kufe
3	19	DIN 933 - M12 x 25	Sechskantschraube
4	19	DIN 985 - M12	Sechskantmutter

Messerschiene GCW 800150 3m komplett 15cm					
			Revision	Konstrukteur	Datum
060899				demeljanov	15.12.2021
Teilenummer				Konstrukteur	Datum



TEILELISTE			
OBJEKT	MENGE	BAUTEILNUMMER	BESCHREIBUNG
1	1	029290	Walzenrahmen ESW 800150 2,25m
2	1	010851	Walzenläufer GCW 3m mit langen Nabenrohren 12,5cm
3	1	065890	Messerschiene GCW 3m 800150 komplett
4	1	003516	Verstellwelle GCW 300
5	2	028682	Verstellteil GCW 800150
6	1	003530-02	Rasterscheibe Feingrubberrechts
7	2	003533	Gegenplatte für Kunststoffscheibe
8	1	003554-02	Entriegelungsgriff für Rasterhebel
9	1	003555	Bolzen für Rasterhebel verstärkt
10	1	003558	Druckfeder
11	2	002849	Druckfeder 5/25/127
12	4	018097	Kunststoffscheibe für Verstellwelle Messerschiene
13	2	030629	Rohrstopfen 60x60 (t=1,5-4 mm)
14	2	02-010.190	Distanzbuchse für Messerschieneaufhängung
15	14	DIN 125 - A 10,5	Unterlegscheibe
16	10	DIN 125 - A 17	Unterlegscheibe
17	4	DIN 931-1 - M10 x 75	Sechskantschraube
18	2	DIN 931-1 - M16 x 55	Sechskantschraube
19	2	DIN 931-1 - M16 x 60	Sechskantschraube
20	8	DIN 933 - M16 x 50	Sechskantschraube
21	4	DIN 934 - M16	Sechskantmutter
22	10	DIN 985 - M10	Sechskantmutter
23	12	DIN 985 - M16	Sechskantmutter
24	2	DIN 7991 - M10 x 40	Senkschraube
25	4	DIN 7991 - M10 x 75	Senkschraube
26	2	DIN 9021 - 17	Unterlegscheibe
27	1	G02-011.145	PVC Handgriff
28	1	ISO 8752 - 5 x 40	Spannstift

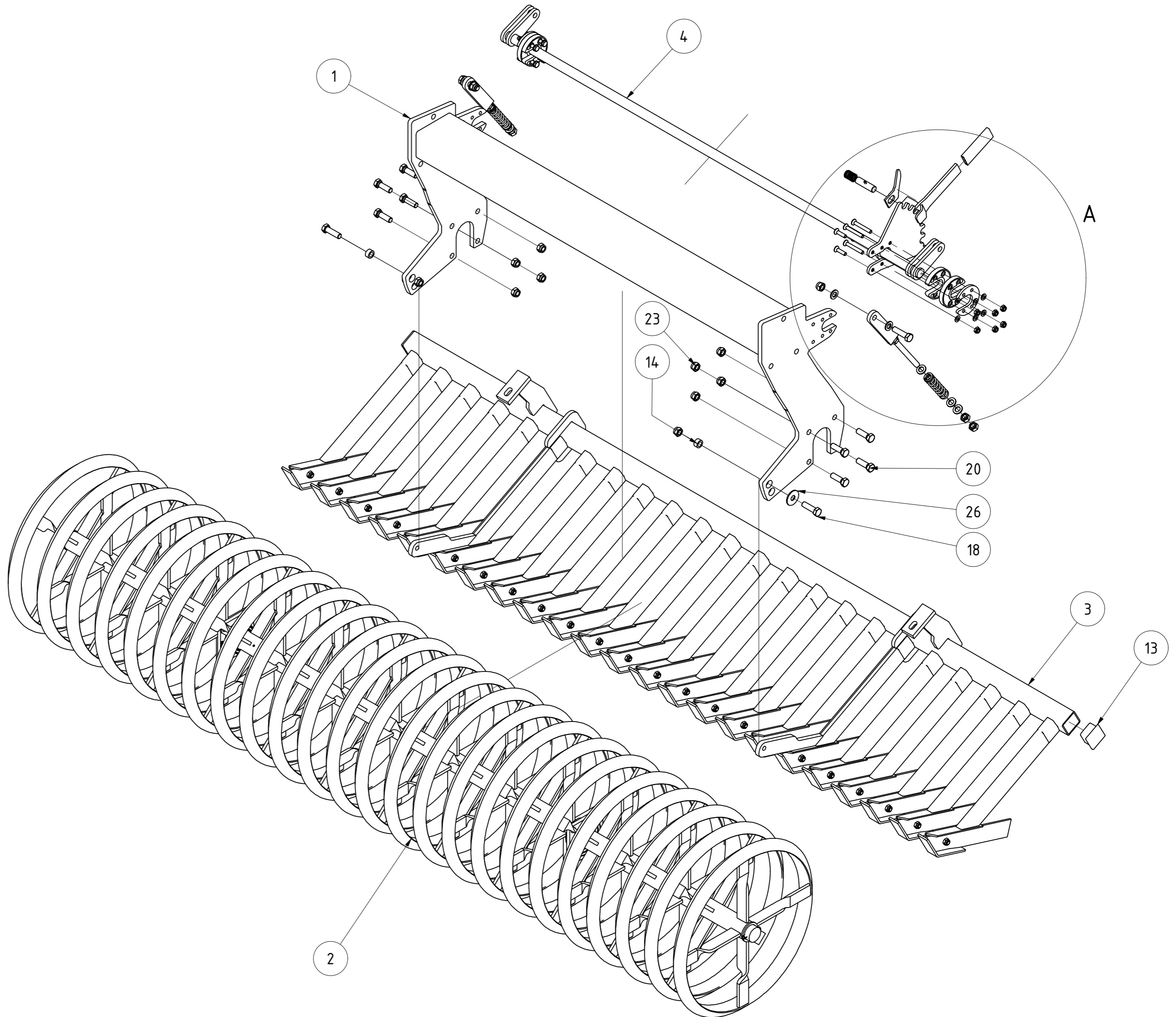

A (1 : 5)

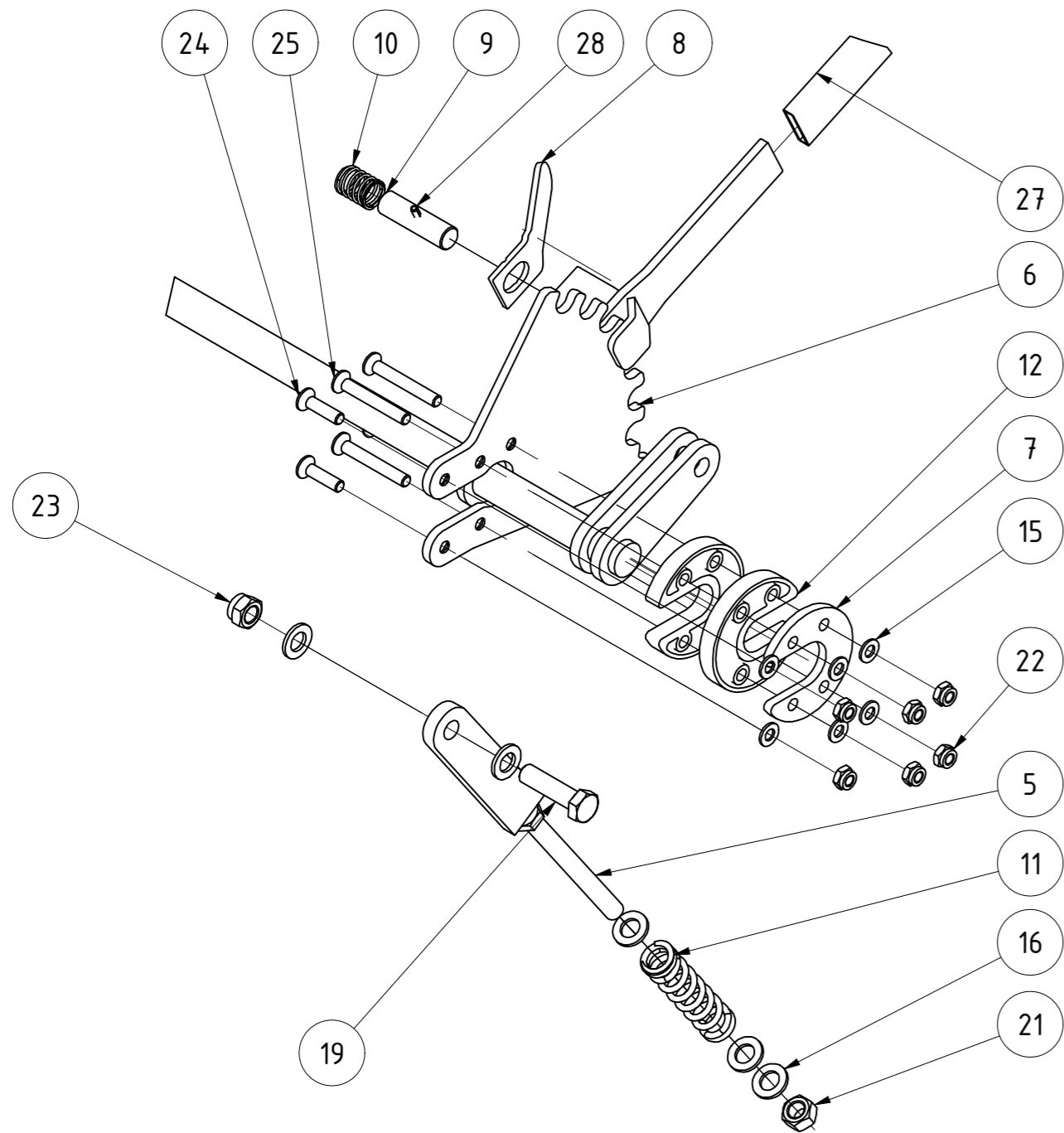

GCW600 800150 3m						
				Revision	Konstrukteur	Datum
065888					ternst	18.11.2019
Teilenummer					Konstrukteur	Datum
						KERNER

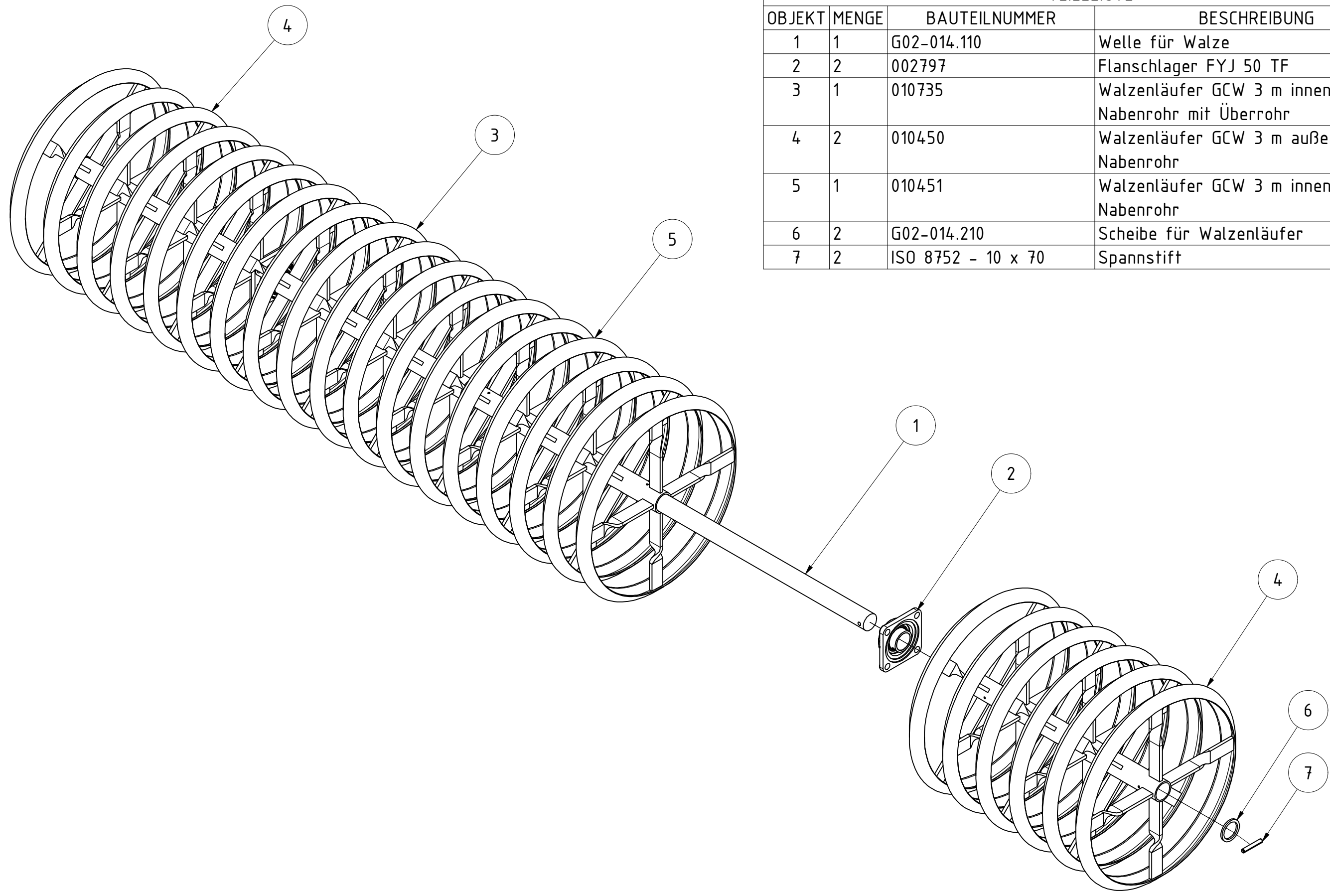

TEILELISTE			
OBJEKT	MENGE	BAUTEILNUMMER	BESCHREIBUNG
1	1	G02-014.110	Welle für Walze
2	2	002797	Flanschlager FYJ 50 TF
3	1	010735	Walzenläufer GCW 3 m innen langes Nabenrohr mit Überrohr
4	2	010450	Walzenläufer GCW 3 m außen langes Nabenrohr
5	1	010451	Walzenläufer GCW 3 m innen langes Nabenrohr
6	2	G02-014.210	Scheibe für Walzenläufer
7	2	ISO 8752 - 10 x 70	Spannstift

Walzenläufer GCW 3m mit langen Nabenrohren 12,5cm					
010851			Revision	Konstrukteur	Datum
Teilenummer				demeljanov	15.12.2021
			Konstrukteur	Datum	KERNER

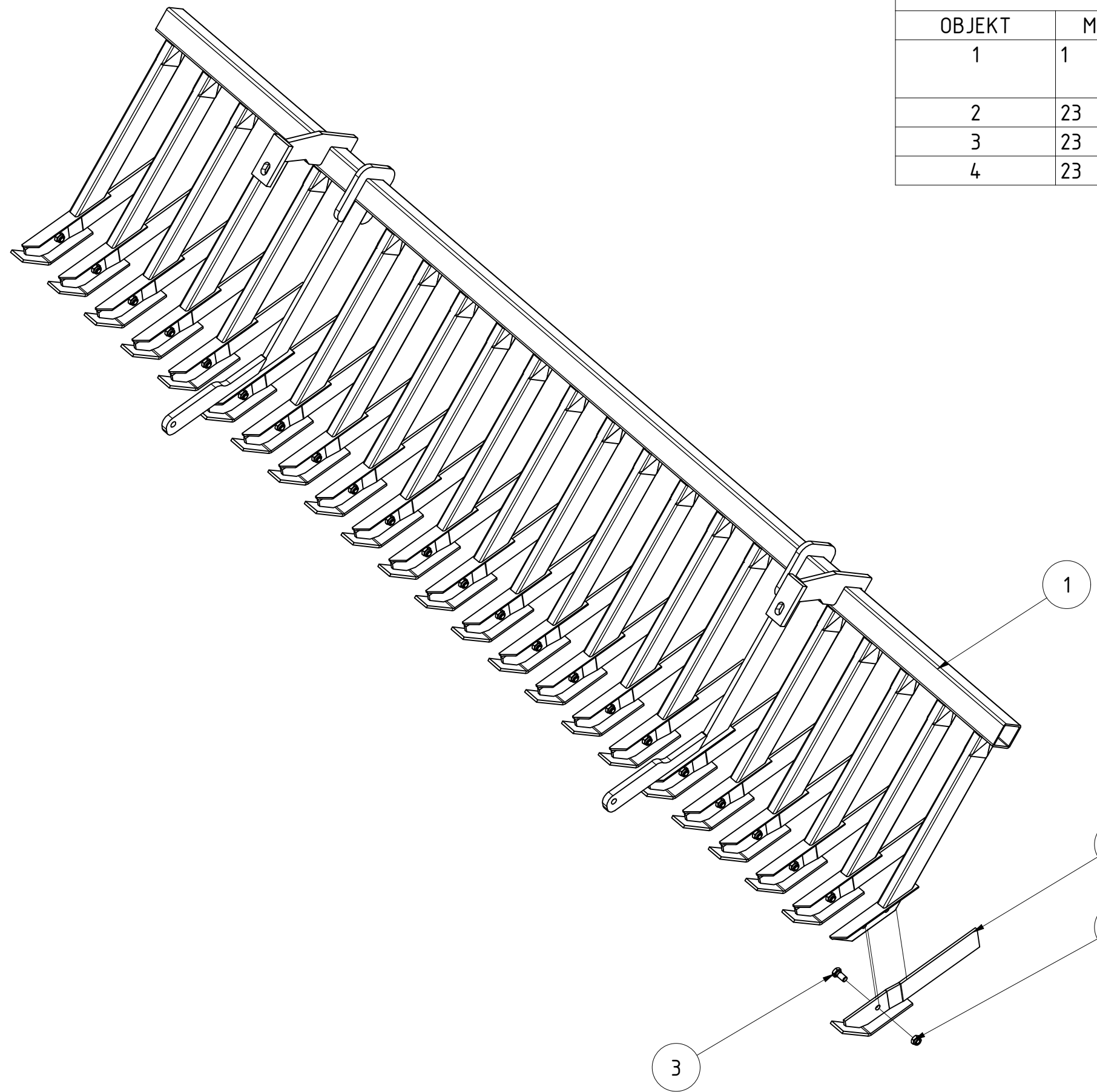

TEILELISTE			
OBJEKT	MENGE	BAUTEILNUMMER	BESCHREIBUNG
1	1	065891	Messerschiene GCW600 800150 3m
2	23	02-612.211	Messer mit Kufe
3	23	DIN 933 - M12 x 25	Sechskantschraube
4	23	DIN 985 - M12	Sechskantmutter

Messerschiene GCW 3m 800150 komplett					
			Revision	Konstrukteur	Datum
065890				demeljanov	15.12.2021
Teilenummer			Konstrukteur	Datum	



TEILELISTE			
OBJEKT	MENGE	BAUTEILNUMMER	BESCHREIBUNG
1	1	024172	Walzenrahmen 800150 CW651 3m
2	1	012031	Walzenläufer CW651 3,0m
3	1	024187	Messerschiene kpl. CW651 800150 3m
4	1	012046	Verstellwelle CW651 3,0m
5	1	G02-011.145	PVC Handgriff
6	2	KA09-030.062b	Gelenkbolzen für Verstellteil WR KA
7	1	003558	Druckfeder d=2; De=27; Lo=58
8	1	003530-02	Rasterscheibe Feingrubberrechts
9	2	003533	Gegenplatte für Kunststoffscheibe
10	1	003554-02	Entriegelungsgriff für Rasterhebel
11	1	003555	Bolzen für Rasterhebel verstärkt
12	2	004467	Druckfeder 5x37x160
13	4	018097	Kunststoffscheibe für Verstellwelle Messerschiene
14	14	DIN 125 - A 10,5	Unterlegscheibe
15	12	DIN 125 - A 21	Unterlegscheibe
16	4	DIN 931-1 - M10 x 70	Sechskantschraube
17	2	DIN 931-1 - M20 x 100	Sechskantschraube
18	10	DIN 985 - M10	Sechskantmutter
19	8	DIN 985 - M16	Sechskantmutter
20	4	DIN 985 - M20	Sechskantmutter
21	2	DIN 7991 - M10 x 40	Senkschraube
22	4	DIN 7991 - M10 x 75	Senkschraube
23	8	DIN 7991 - M16 x 50	Senkschraube
24	2	DIN 71412 - AM 6	Kegelschmiernippel Form A
25	1	ISO 8752 - 5 x 40	Spannstift

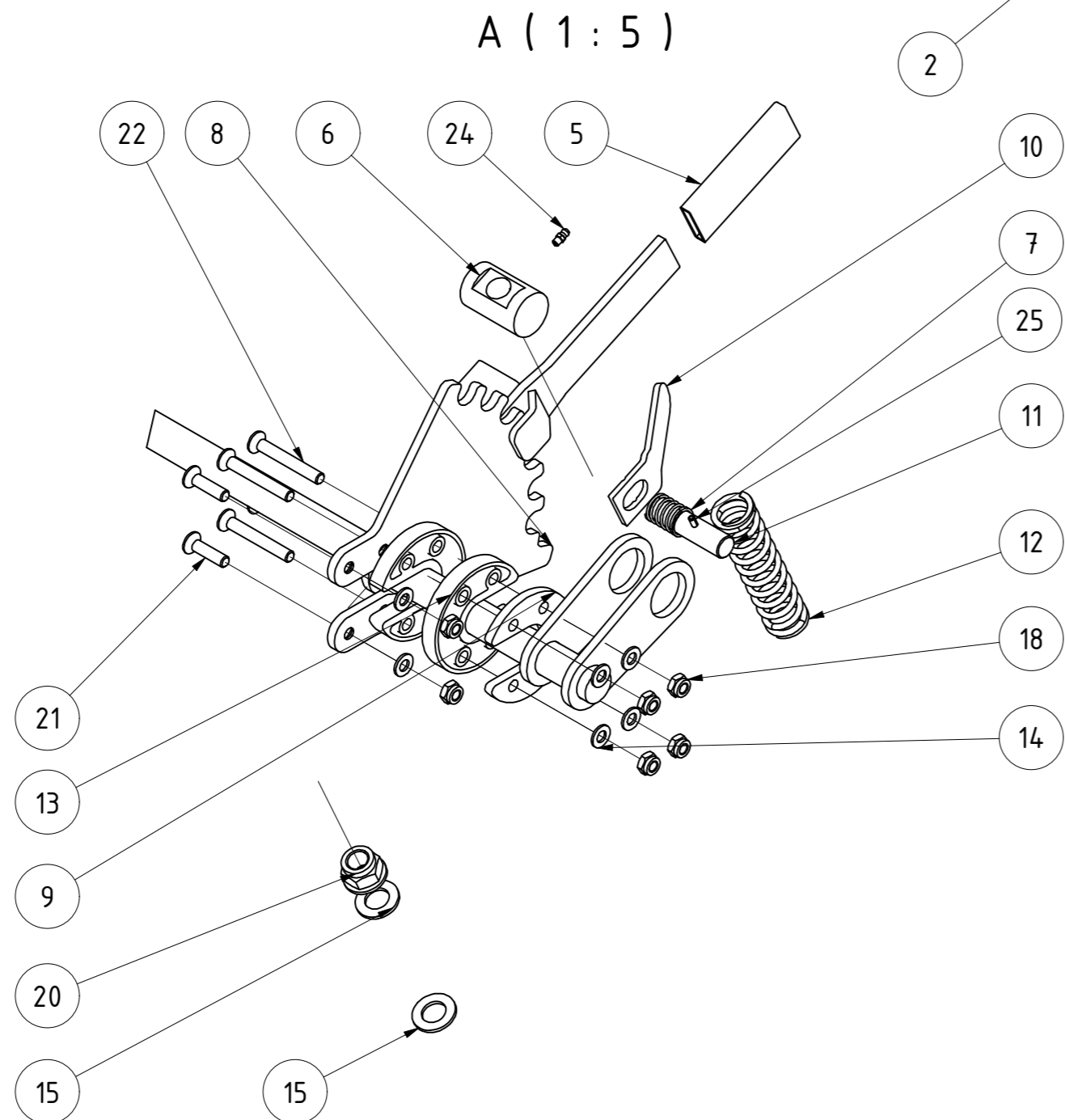
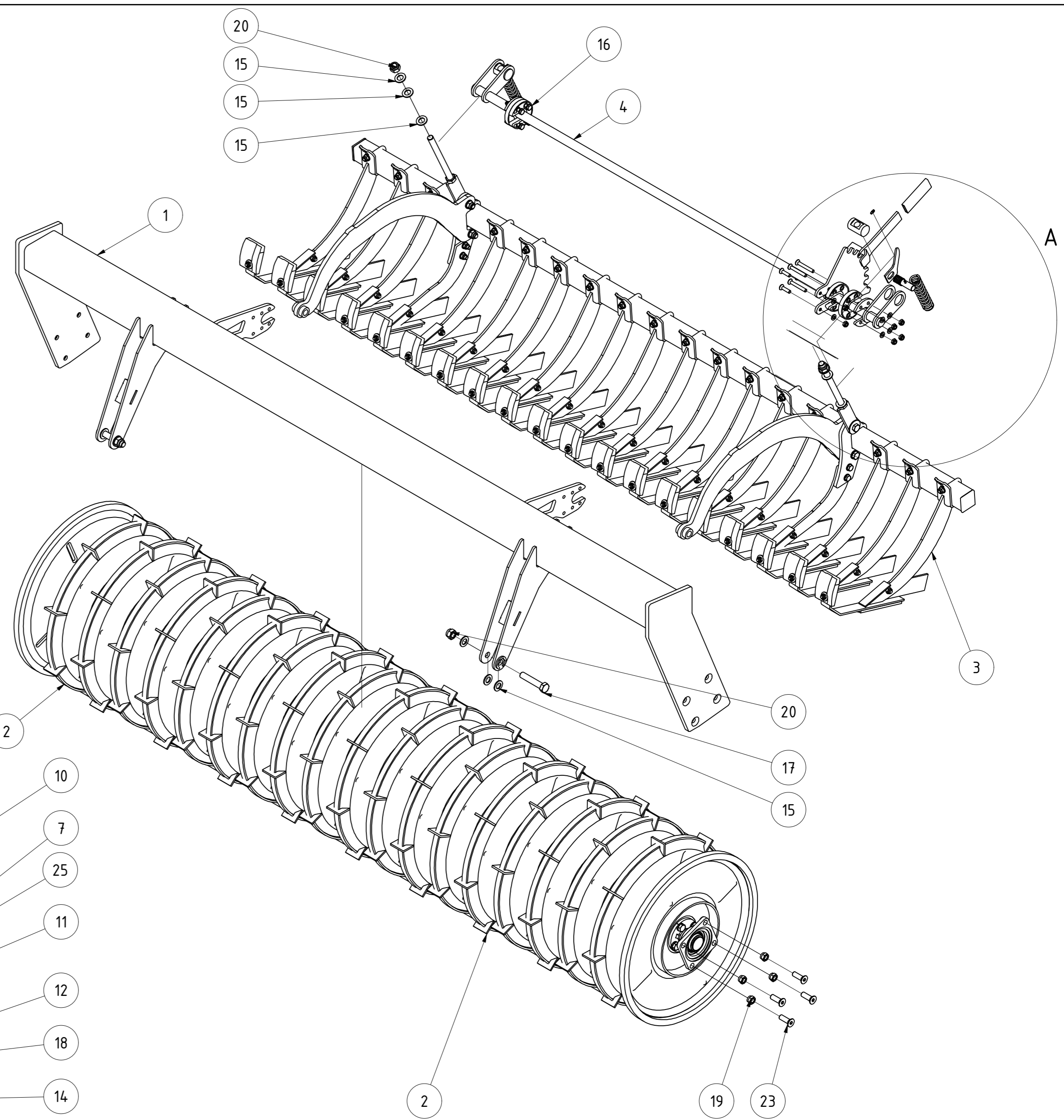

CW 651 800150 3m			
Revision	Konstrukteur	Datum	
024174	ternst	19.11.2019	
Tellenummer	Konstrukteur	Datum	



TEILELISTE

OBJEKT	MENGE	BAUTEILNUMMER	BESCHREIBUNG
1	1	073574	Walzenläufer mit Welle CW651 3,0m
2	2	002797	Flanschlager FYJ 50 TF
3	2	DIN 471 - 50 x 2	Sicherungsring

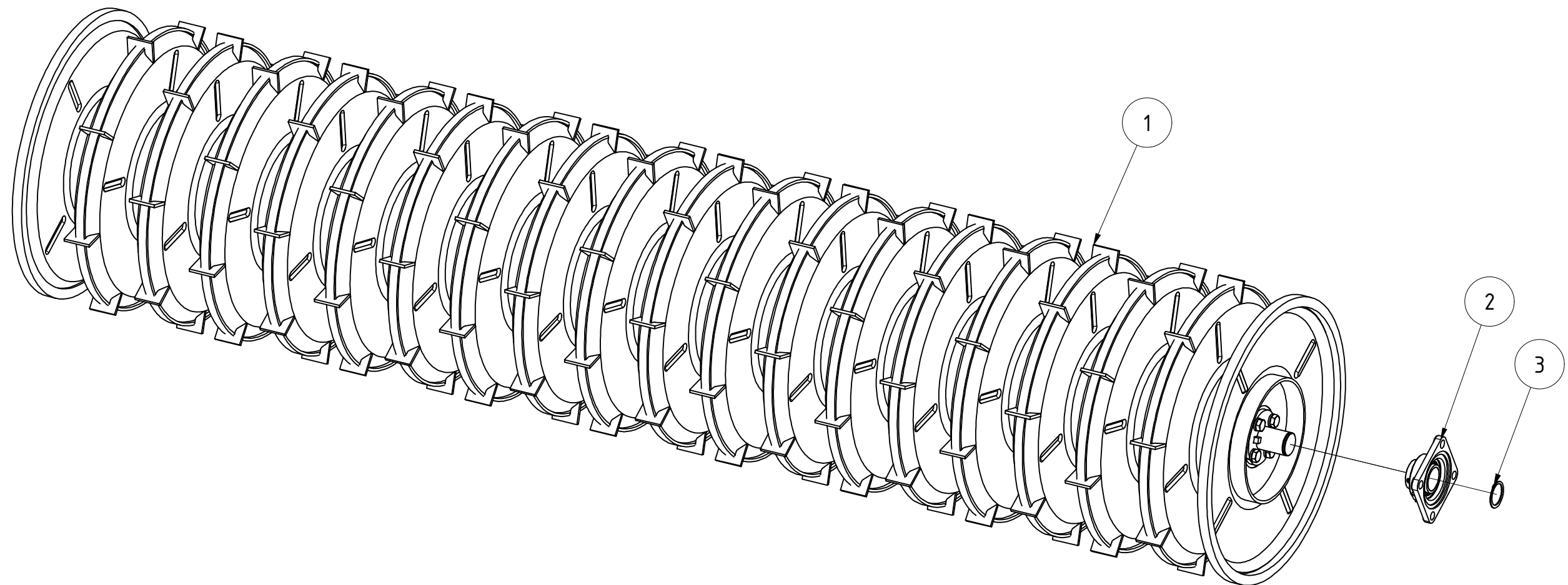

Walzenläufer CW651 3,0m					
			Revision	Konstrukteur	Datum
012031				demeljanov	15.12.2021
Teilenummer				Konstrukteur	Datum



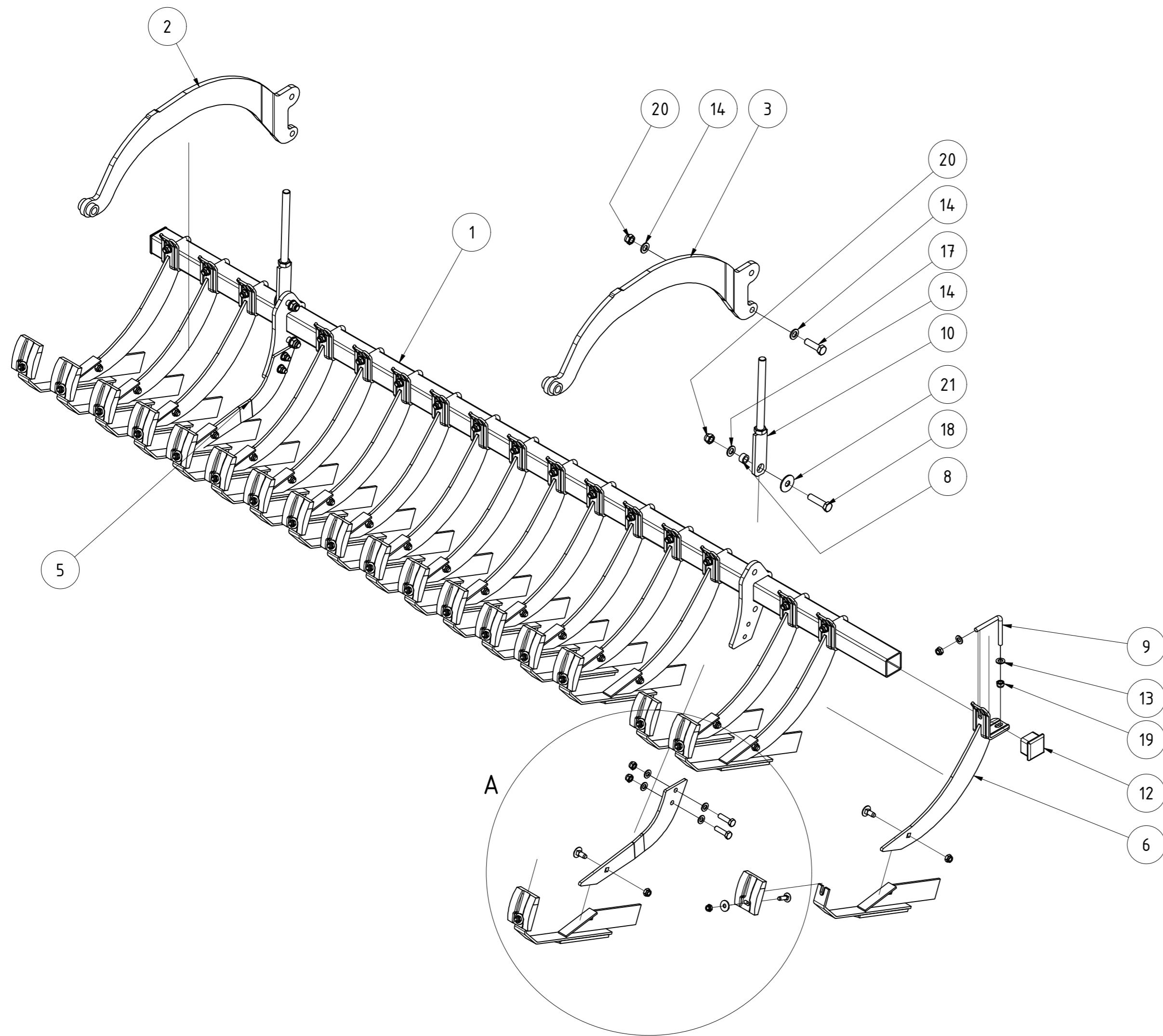

TEILELISTE			
OBJEKT	MENGE	BAUTEILNUMMER	BESCHREIBUNG
1	1	012043	Schiene für Messerschiene 3m (1800)
2	1	KA09-030.075	Arm für Messerschiene links
3	1	KA09-030.076	Arm für Messerschiene rechts
4	1	04-600.251	Messerhalter links CW 650
5	1	04-600.261	Messerhalter rechts CW 650
6	17	CW04-600.225	Messerhalter CW 650 Neu
7	19	CW04-600.210	Klemmesser CW650
8	2	02-010.190	Distanzbuchse für Messerschieneaufhängung
9	17	04-500.220	Befestigungsschraube für Klemmteil
10	2	014887	Verstellteil für Walzenrahmen CW 651
11	19	019017	Abstreifer 100x77x24 incl. Schraube Scheibe Mutter
12	2	030629	Rohrstopfen 60x60 (t=1,5-4 mm)
13	42	DIN 125 - A 13	Unterlegscheibe
14	6	DIN 125 - A 17	Unterlegscheibe
15	19	DIN 603 - M12 x 30	Flachrundschraube mit Vierkantansatz
16	4	DIN 931-1 - M12 x 45	Sechskantschraube
17	2	DIN 931-1 - M16 x 55	Sechskantschraube
18	2	DIN 931-1 - M16 x 65	Sechskantschraube
19	57	DIN 985 - M12	Sechskantmutter
20	4	DIN 985 - M16	Sechskantmutter
21	2	DIN 9021 - 17	Unterlegscheibe

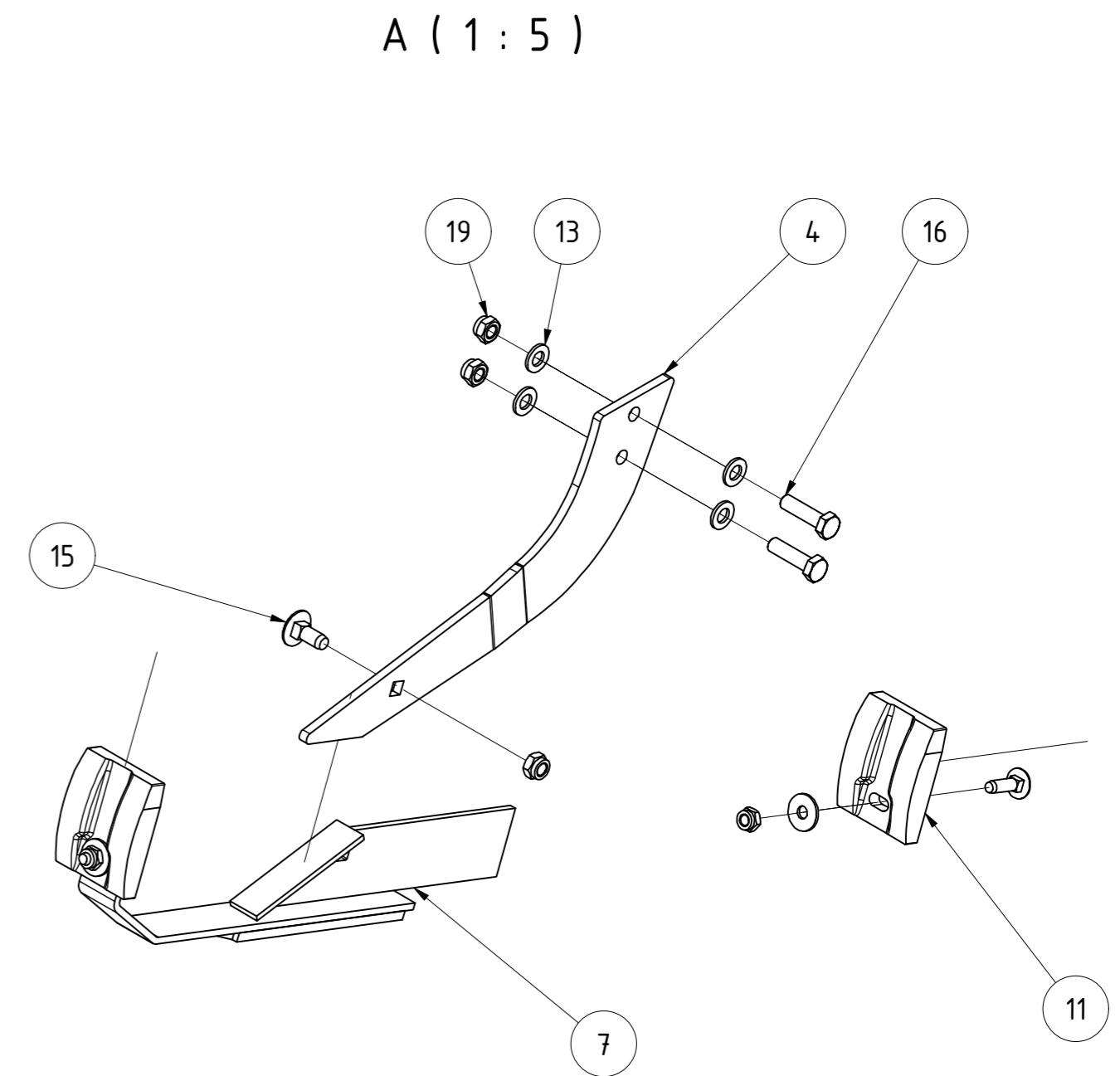

Messerschiene kpl. CW651 800150 3m

024187					
Tellenummer		Revision	Konstrukteur	Datum	
			demeljanov	15.12.2021	
			Konstrukteur	Datum	



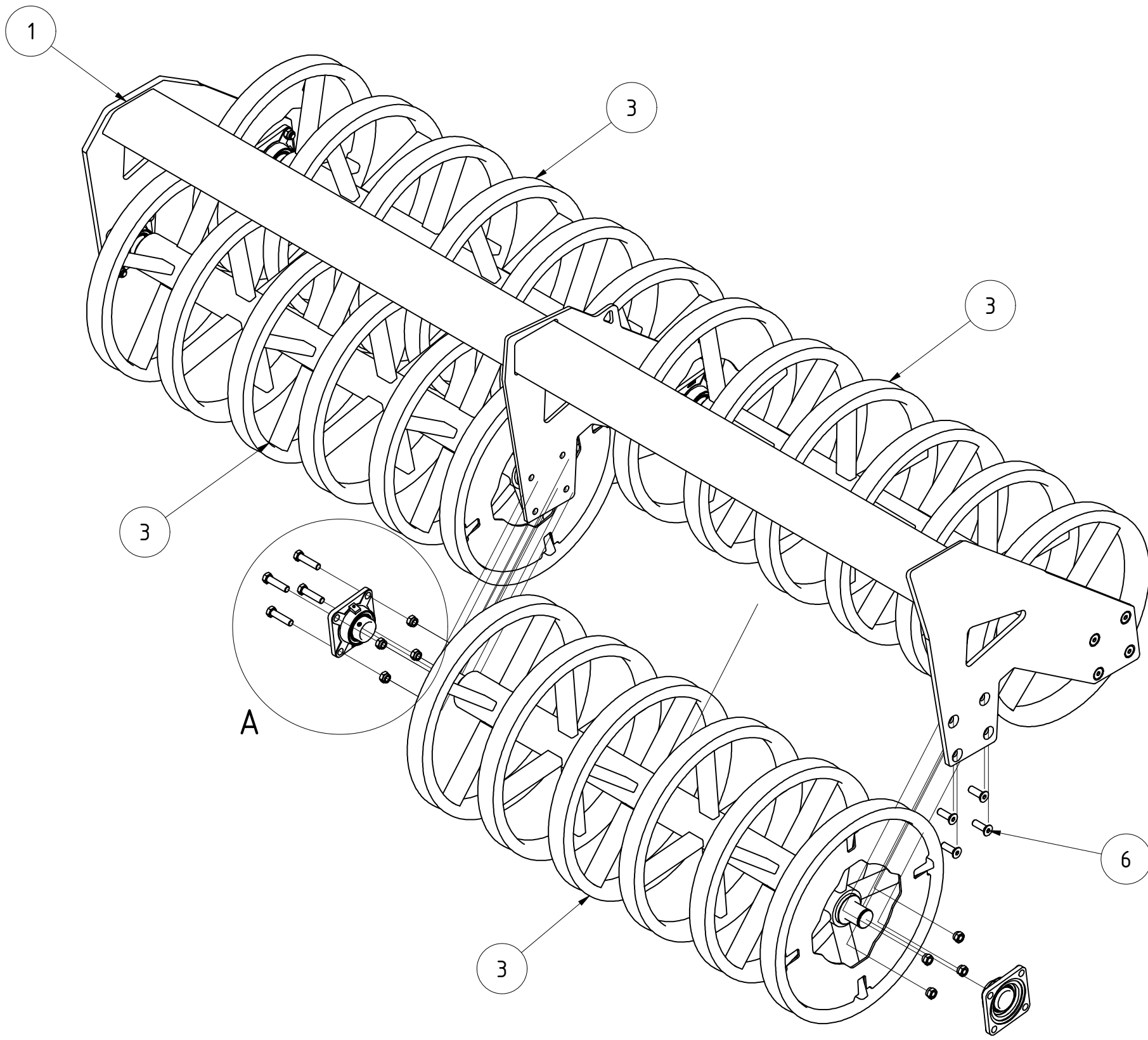

TEILELISTE			
OBJEKT	MENGE	BAUTEILNUMMER	BESCHREIBUNG
1	1	028302	Walzenrahmen DSW600 800150 3m
2	8	002797	Flanschlager FYJ 50 TF
3	4	026453	Walzenläufer 1,5m USW 600
4	8	DIN 931-1 - M16 x 65	Sechskantschraube
5	24	DIN 985 - M16	Sechskantmutter
6	16	DIN 7991 - M16 x 50	Senkschraube

A (1 : 6)

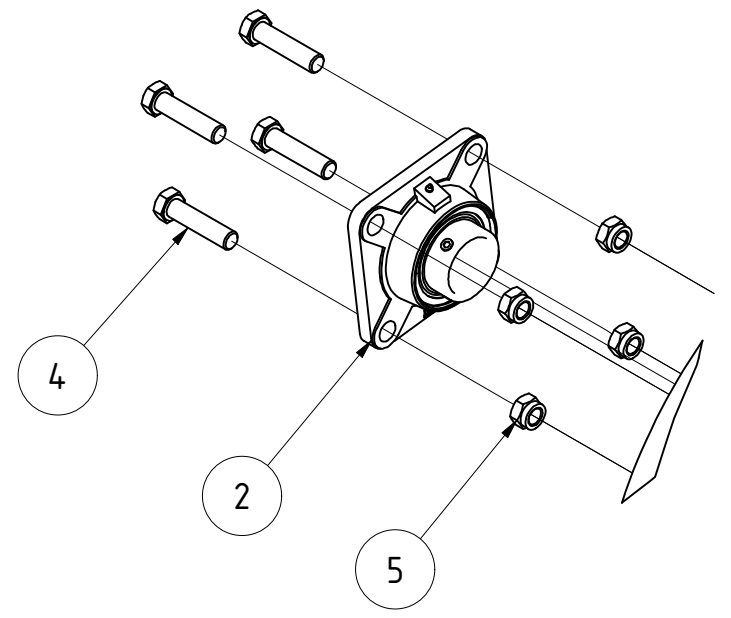

DSW600 800150 3m					
			Revision	Konstrukteur	Datum
028366			ternst	18.11.2019	
Teilenummer			Konstrukteur	Datum	



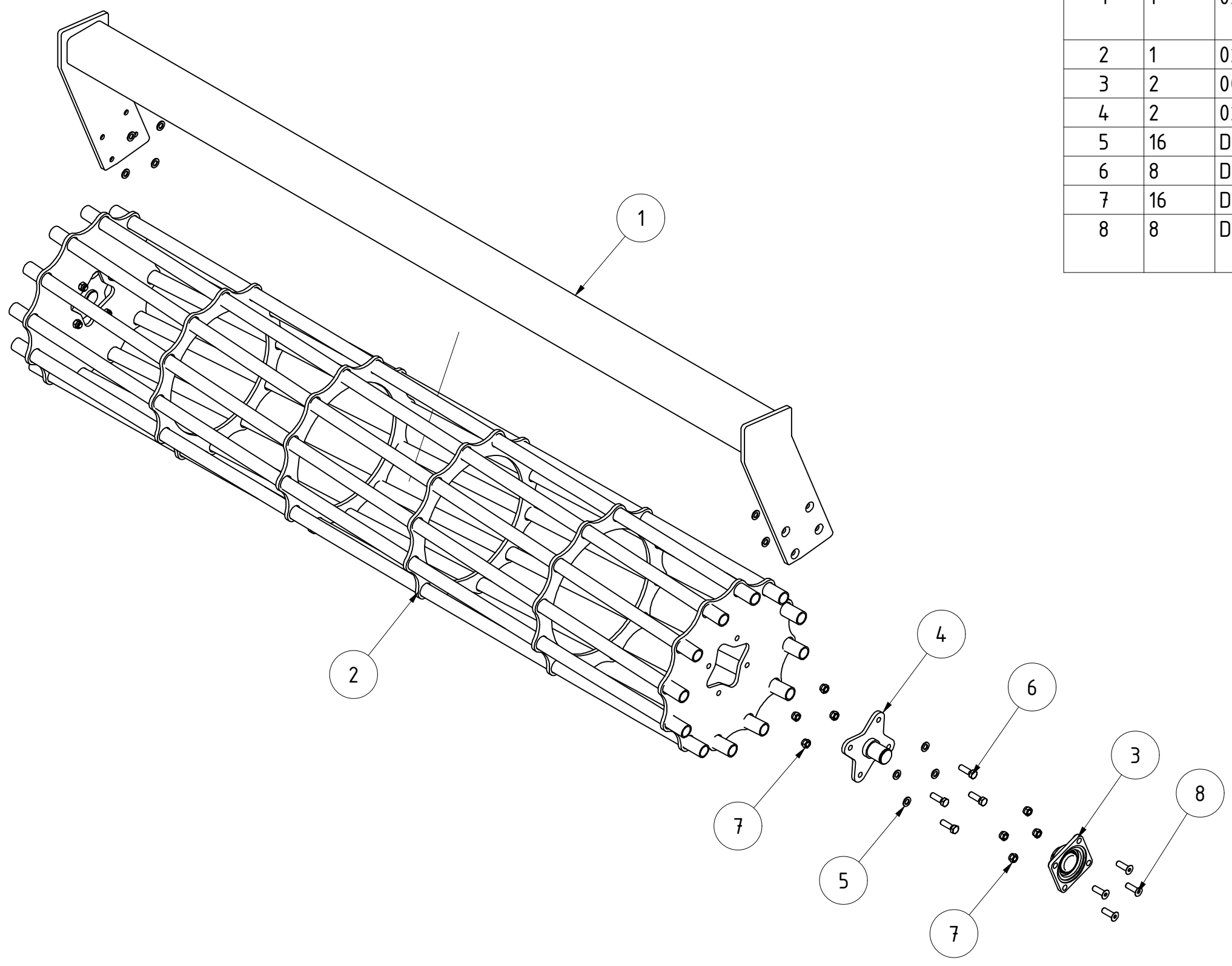

TEILELISTE			
OBJEKT	MENGE	BAUTEILNUMMER	BESCHREIBUNG
1	1	024228	Walzenrahmen 3 m Stabwalze neues Design
2	1	020410	Stabwalze Ø 590mm
3	2	002797	Flanschlager FYJ 50 TF
4	2	020507	Lagerstummel
5	16	DIN 125 - A 17	Unterlegscheibe
6	8	DIN 933 - M16 x 50	Sechskantschraube
7	16	DIN 985 - M16	Sechskantmutter
8	8	DIN 7991 - M16x50	Senkschrauben mit Innensechskant

Stabwalze 800150 3m Ø590mm komplett					
			Revision	Konstrukteur	Datum
024227				ternst	18.11.2019
Teilenummer			Konstrukteur	Datum	
					KERNER

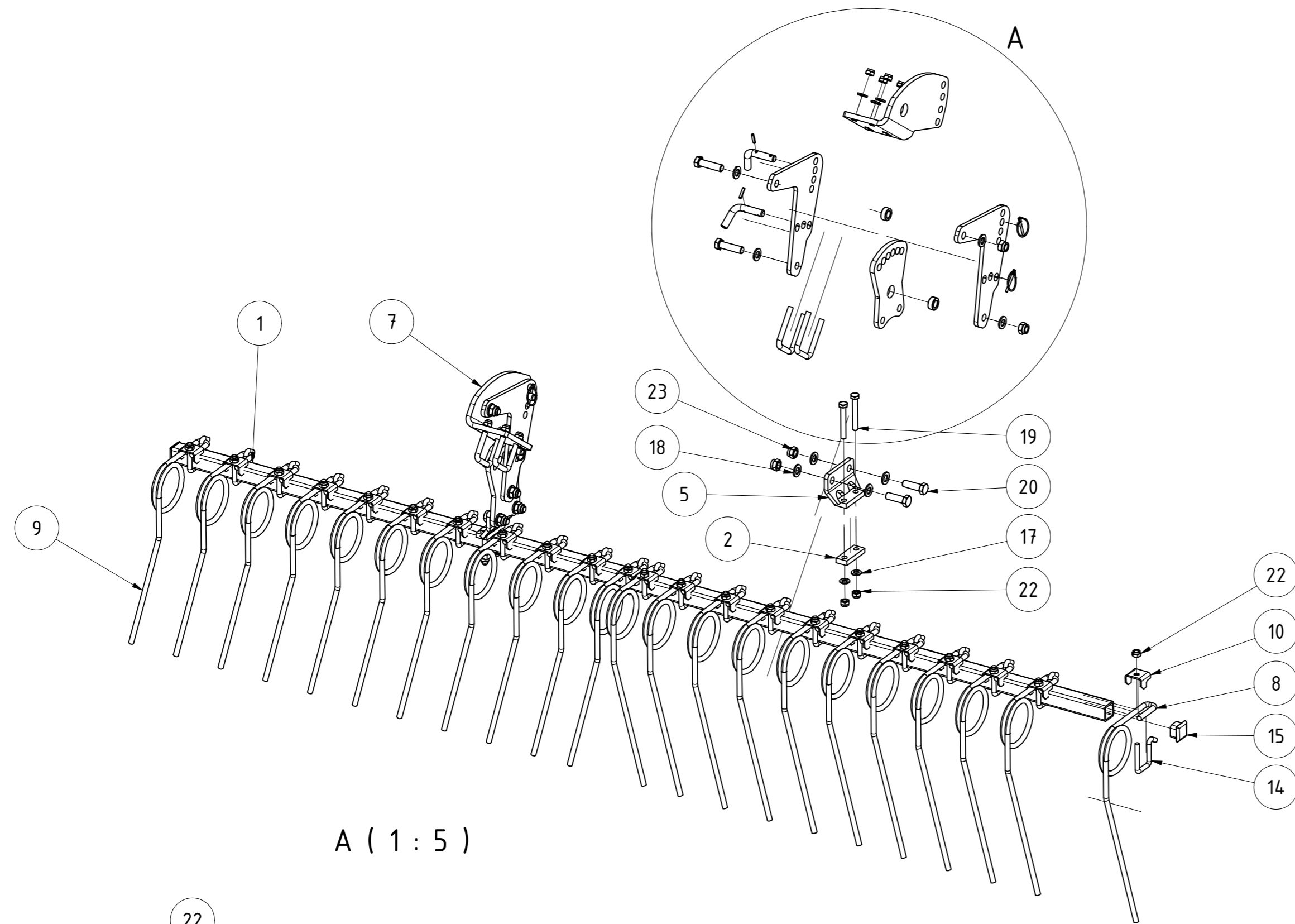

A (1 : 5)

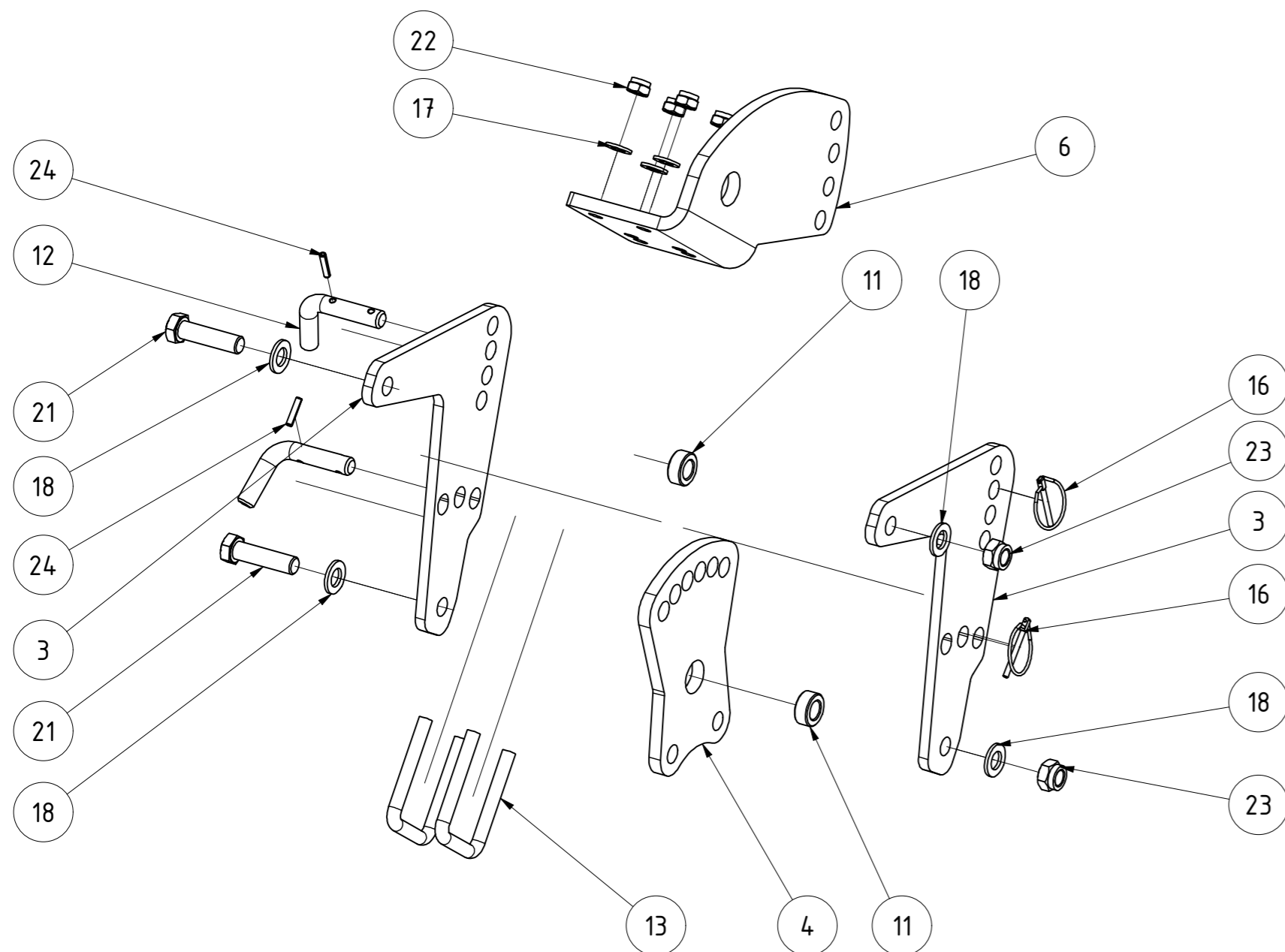

TEILELISTE

OBJEKT	MENGE	BAUTEILNUMMER	BESCHREIBUNG
1	1	030175	Striegelrohr 2,75m
2	2	ST11-004.140	Gegenplatte für Halter
3	4	027617	Striegelhalterlasche Helix Prallstriegel
4	2	091259	Stellblech oben
5	2	083184	Stellblech geschweißt
6	1	027618	Steckblech Prallstriegel gekantet re. Helix
7	1	027616	Steckblech Prallstriegel gekantet li. Helix
8	11	031868	Striegelzinken Ø12 links gebogen HELIX
9	11	031869	Striegelzinken Ø12 rechts gebogen HELIX
10	22	010098	Halteblech für Striegelzinken
11	4	005322	Buchse
12	4	005364	Stecker für Striegel
13	4	001842	Bügelschraube M12-61-90
14	22	ST11-004.465	Bügelschraube
15	2	072612	Rohrstopfen 40x40 (t=4-6)
16	4	001549	Klappstecker_5
17	12	DIN 125 - A 13	Unterlegscheibe
18	16	DIN 125 - A 17	Unterlegscheibe
19	4	DIN 931-1 - M12 x 85	Sechskantschraube
20	4	DIN 931-1 - M16 x 50	Sechskantschraube
21	4	DIN 931-1 - M16 x 60	Sechskantschraube
22	34	DIN 985 - M12	Sechskantmutter
23	8	DIN 985 - M16	Sechskantmutter
24	4	ISO 8752 - 5 x 26	Spannstift

Prallstriegel 125mm 2,75m

096303				
Revision	Konstrukteur	Datum		
	demeljanov	13.12.2021		
Tellenummer	Konstrukteur	Datum		



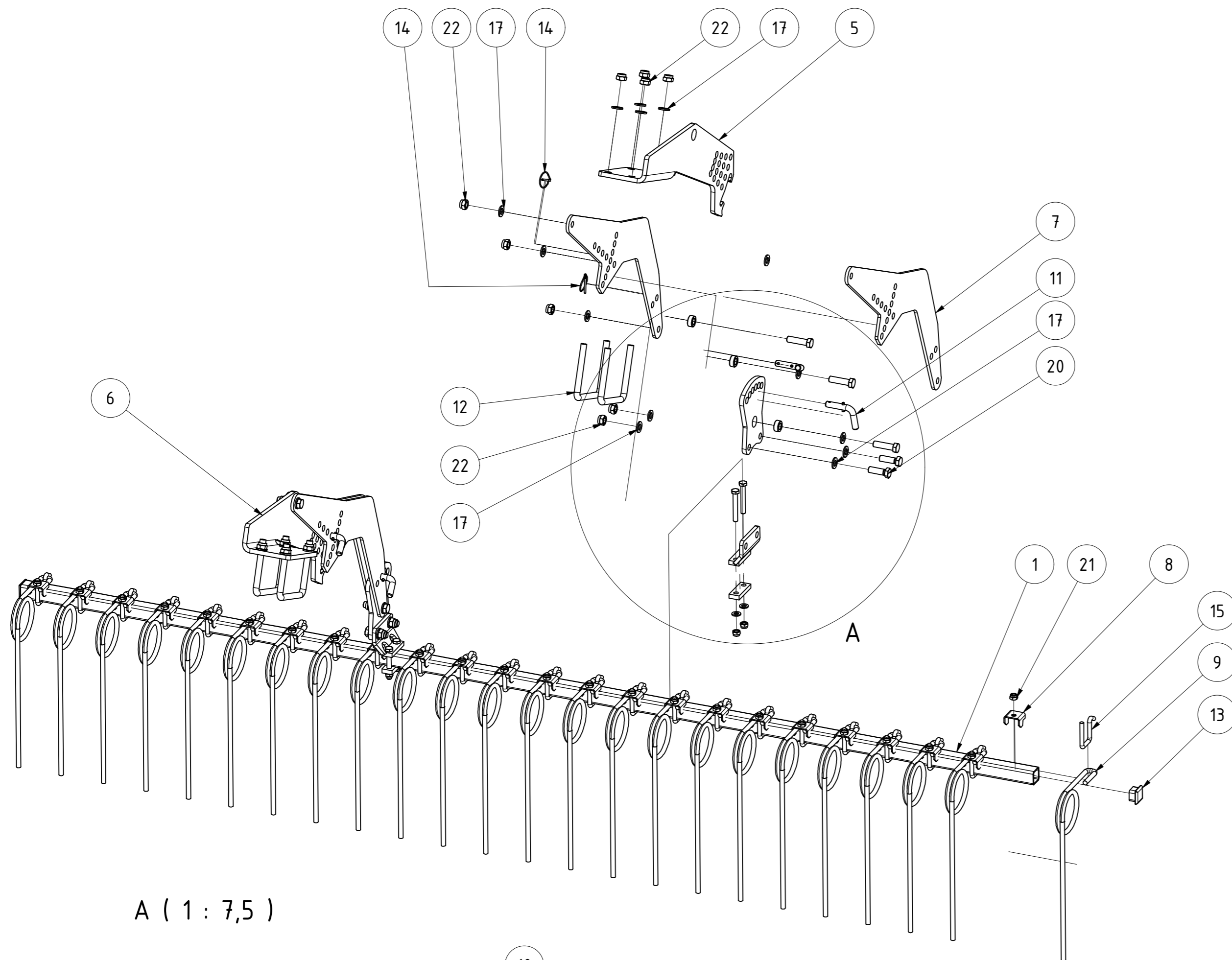

A (1 : 7,5)

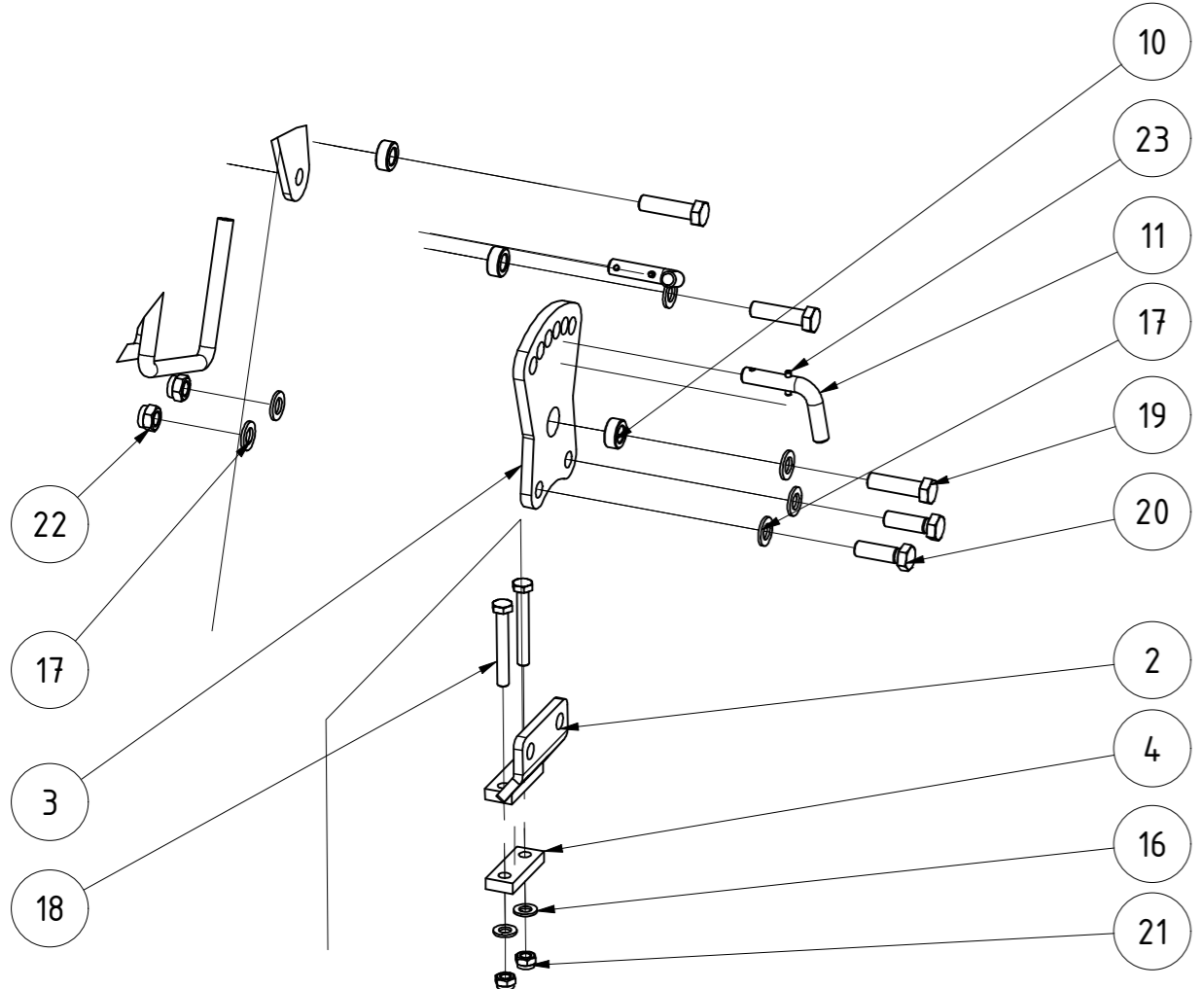

TEILELISTE			
OBJEKT	MENGE	BAUTEILNUMMER	BESCHREIBUNG
1	1	ST11-004.150	Striegelrohr 3m
2	2	083184	Stellblech geschweißt
3	2	091259	Stellblech oben
4	2	ST11-004.140	Gegenplatte für Halter
5	1	029272	Steckblech gekantet re. Rahmen 800/150
6	1	029199	Steckblech gekantet li. Rahmen 800/150
7	4	030339	Striegelarm CW 651 800150
8	24	010098	Halteblech für Striegelzinken
9	24	005150	Striegelzinken gerade Ø12
10	6	005322	Buchse
11	4	005364	Stecker für Striegel
12	4	008607	Bügelschraube M16-151-140
13	2	072612	Rohrstopfen 40x40 (t=4-6)
14	4	001549	Klappstecker_5
15	24	ST11-004.465	Bügelschraube
16	4	DIN 125 - A 13	Unterlegscheibe
17	28	DIN 125 - A 17	Unterlegscheibe
18	4	DIN 931-1 - M12 x 85	Sechskantschraube
19	6	DIN 931-1 - M16 x 60	Sechskantschraube
20	4	DIN 933 - M16 x 50	Sechskantschraube
21	28	DIN 985 - M12	Sechskantmutter
22	18	DIN 985 - M16	Sechskantmutter
23	4	ISO 8752 - 5 x 26	Spannstift

Striegel einreihig 125mm 3,0m Rh 800150					
			Revision	Konstrukteur	Datum
096129				demeljanov	14.12.2021
Teilenummer				Konstrukteur	Datum



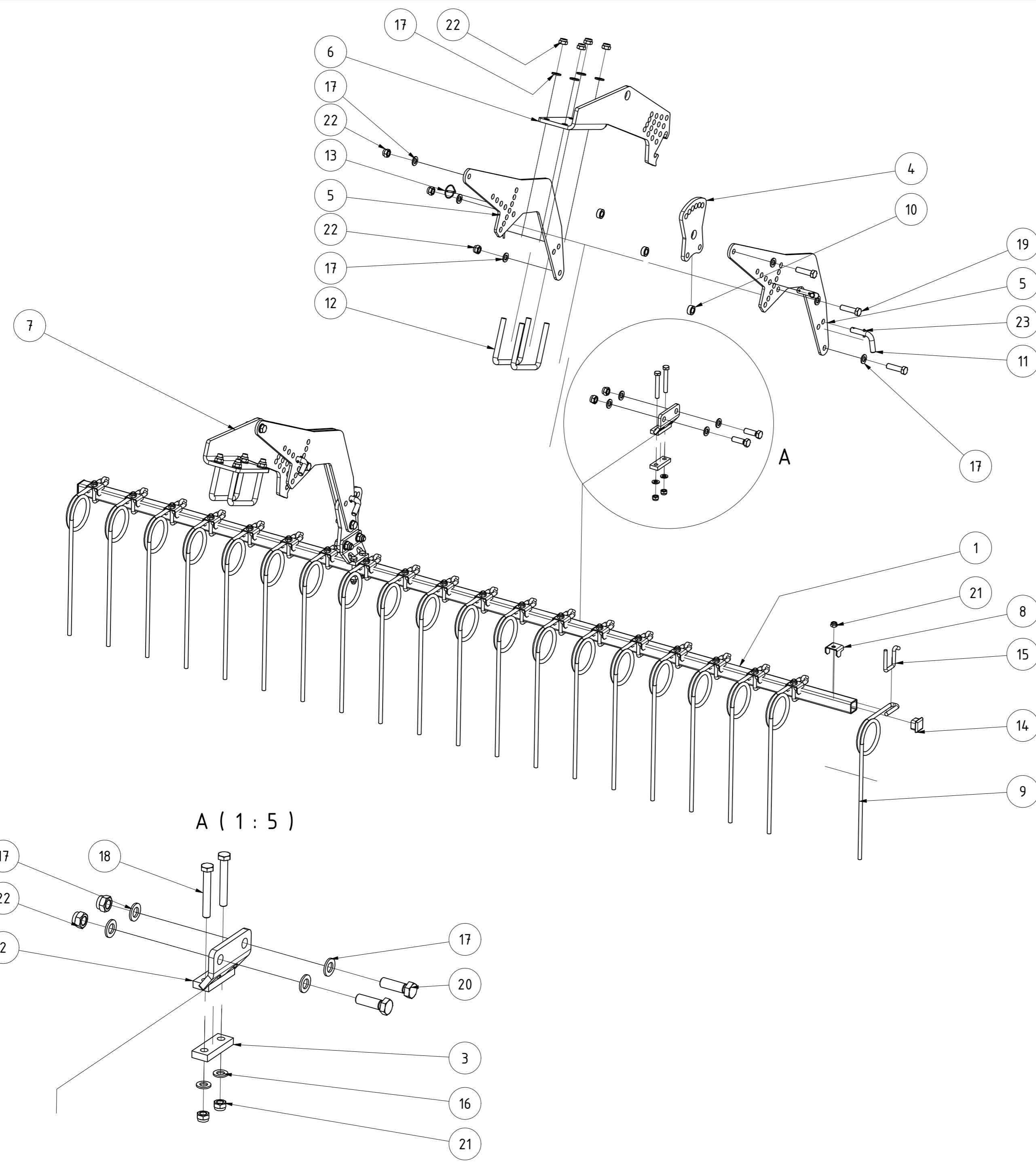

TEILELISTE			
OBJEKT	MENGE	BAUTEILNUMMER	BESCHREIBUNG
1	1	ST11-004.150	Striegelrohr 3m
2	2	083184	Stellblech geschweißt
3	2	ST11-004.140	Gegenplatte für Halter
4	2	091259	Stellblech oben
5	4	030339	Striegelarm CW 651 800150
6	1	029272	Steckblech gekantet re. Rahmen 800/150
7	1	029199	Steckblech gekantet li. Rahmen 800/150
8	20	010098	Halteblech für Striegelzinken
9	20	005150	Striegelzinken gerade Ø12
10	6	005322	Buchse
11	4	005364	Stecker für Striegel
12	4	008607	Bügelschraube M16-151-140
13	4	001549	Klappstecker_5
14	2	072612	Rohrstopfen 40x40 (t=4-6)
15	20	ST11-004.465	Bügelschraube
16	4	DIN 125 - A 13	Unterlegscheibe
17	28	DIN 125 - A 17	Unterlegscheibe
18	4	DIN 931-1 - M12 x 85	Sechskantschraube
19	6	DIN 931-1 - M16 x 60	Sechskantschraube
20	4	DIN 933 - M16 x 50	Sechskantschraube
21	24	DIN 985 - M12	Sechskantmutter
22	18	DIN 985 - M16	Sechskantmutter
23	4	ISO 8752 - 5 x 26	Spannstift

Striegel einreihig 150mm 3,0m Rh. 800150					
			Revision	Konstrukteur	Datum
096130				demeljanov	14.12.2021
<small>Teilenummer</small>			<small>Konstrukteur</small>	<small>Datum</small>	



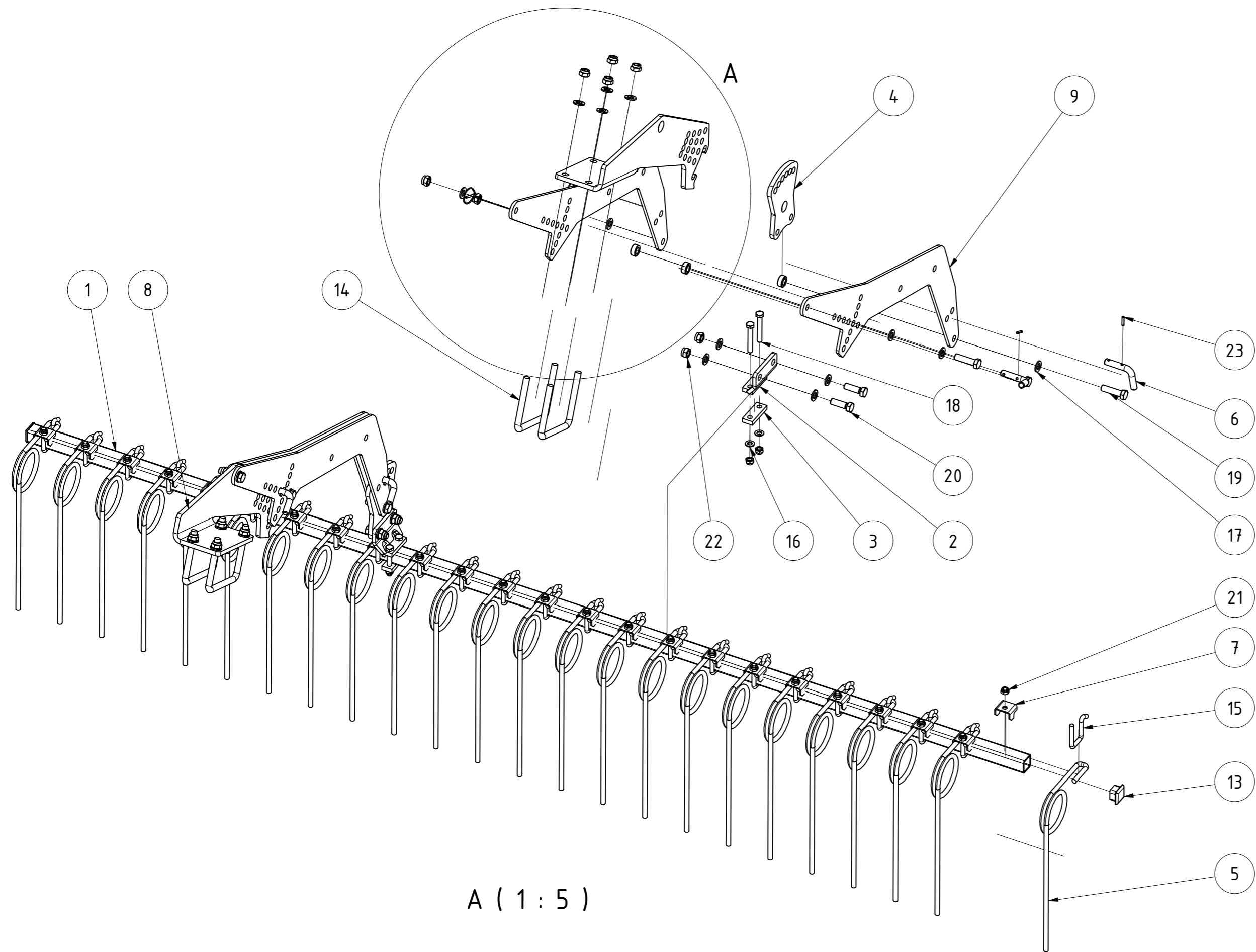

A (1 : 5)

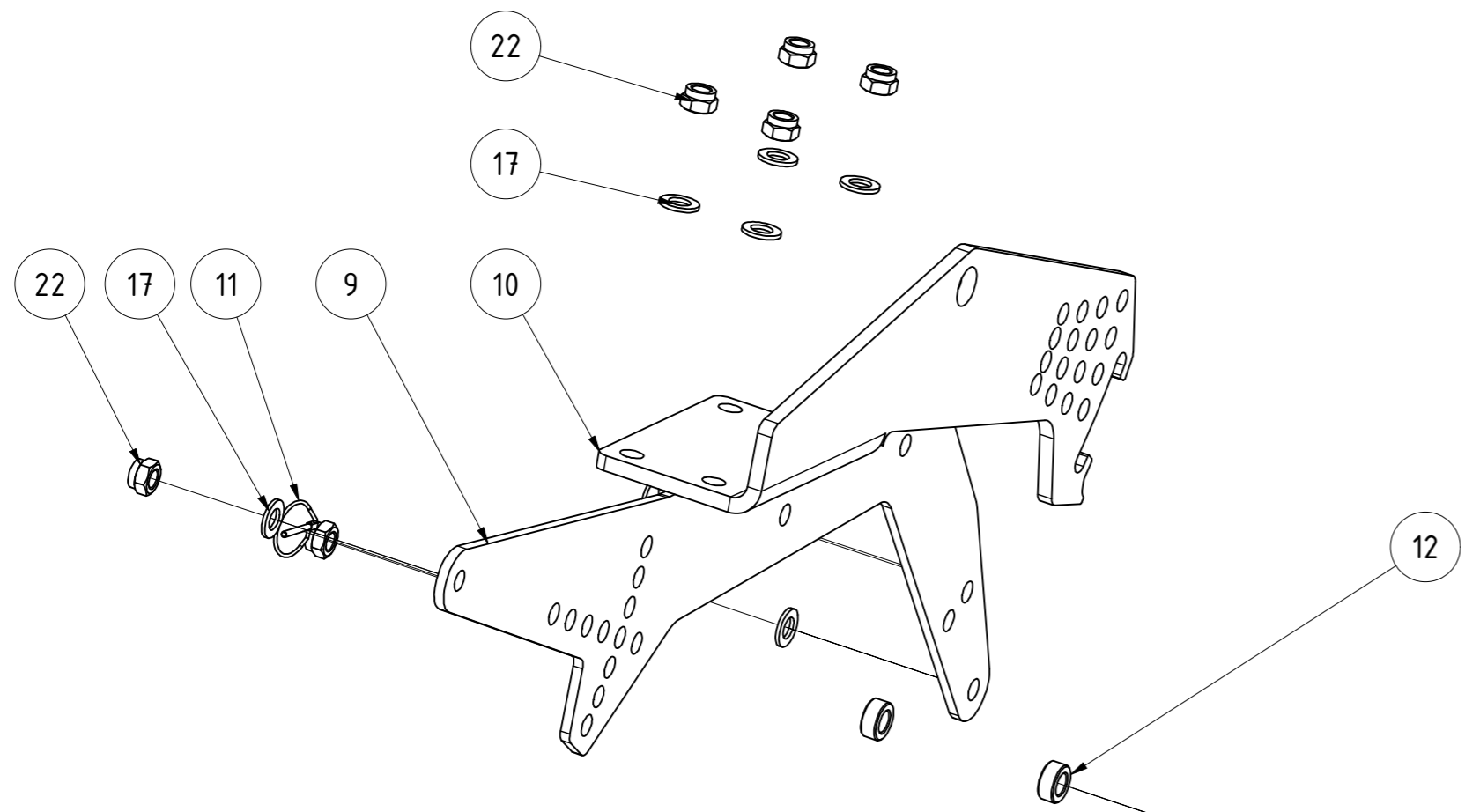

TEILELISTE

OBJEKT	MENGE	BAUTEILNUMMER	BESCHREIBUNG
1	1	ST11-004.150	Striegelrohr 3m
2	2	083184	Stellblech geschweißt
3	2	ST11-004.140	Gegenplatte für Halter
4	2	091259	Stellblech oben
5	24	005150	Striegelzinken gerade Ø12
6	4	005364	Stecker für Striegel
7	24	010098	Halteblech für Striegelzinken
8	1	029199	Steckblech gekantet li. Rahmen 800/150
9	4	029221	Striegelarm DSW 600 Rh. 800/150
10	1	029272	Steckblech gekantet re. Rahmen 800/150
11	4	001549	Klappstecker_5
12	6	005322	Buchse
13	2	072612	Rohrstopfen 40x40 (t=4-6)
14	4	008607	Bügelschraube M16-151-140
15	24	ST11-004.465	Bügelschraube
16	4	DIN 125 - A 13	Unterlegscheibe
17	28	DIN 125 - A 17	Unterlegscheibe
18	4	DIN 931-1 - M12 x 85	Sechskantschraube
19	6	DIN 931-1 - M16 x 60	Sechskantschraube
20	4	DIN 933 - M16 x 50	Sechskantschraube
21	28	DIN 985 - M12	Sechskantmutter
22	18	DIN 985 - M16	Sechskantmutter
23	4	ISO 8752 - 5 x 26	Spannstift

Striegel einreihig 125mm 3,0m Rh 800150 lang

096133		Revision	Konstrukteur	Datum
Teilenummer			demeljanov	14.12.2021
		Konstrukteur	Datum	KERNER

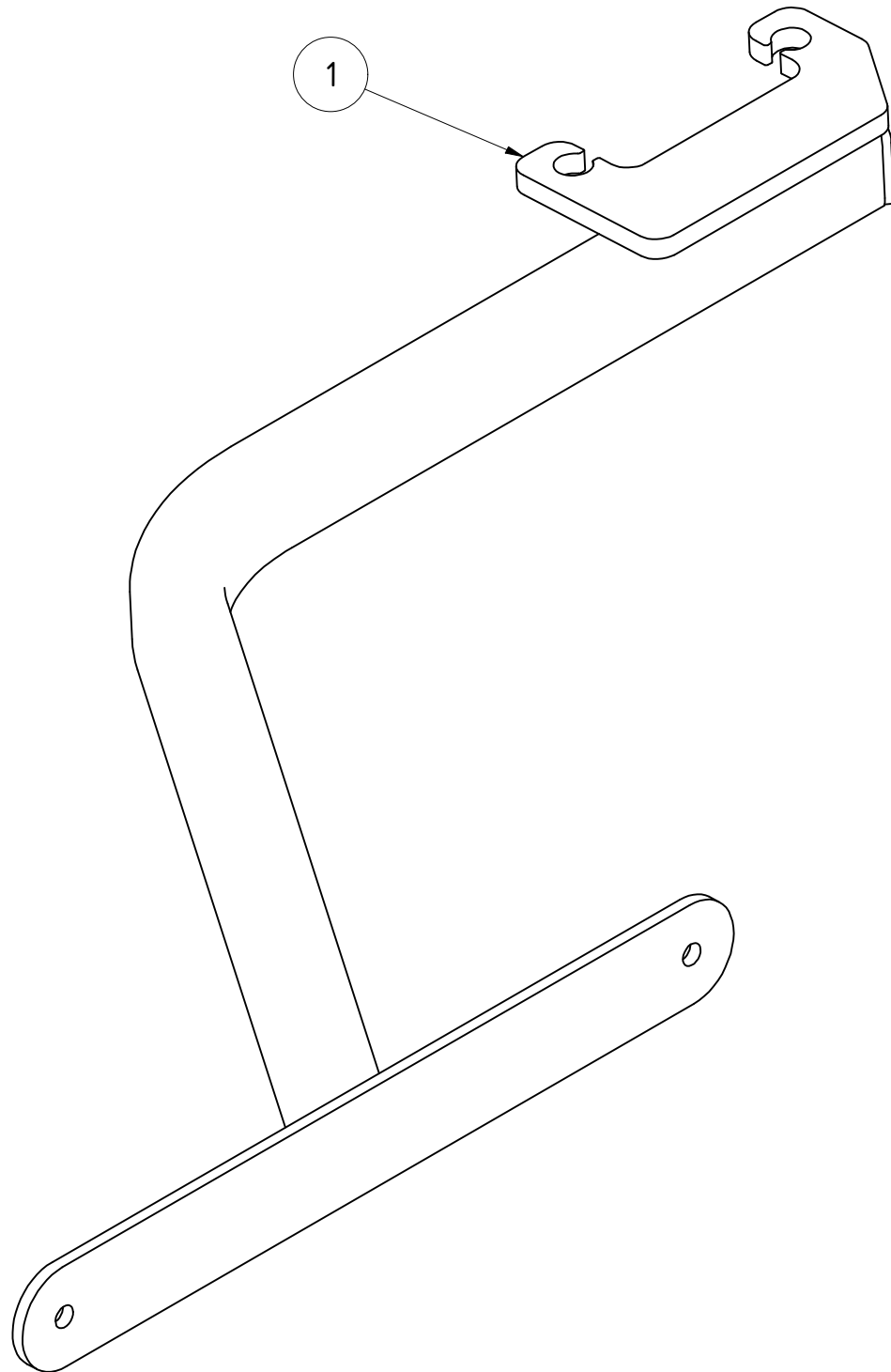

TEILELISTE

OBJEKT	MENGE	BAUTEILNUMMER	BESCHREIBUNG
1	1	062442	Beleuchtungshalter links Helix 3m GCW

Beleuchtungshalter links Helix 3m GCW

		Revision	Konstrukteur	Datum	
062442			ternst	05.09.2019	
Teilenummer			Konstrukteur	Datum	

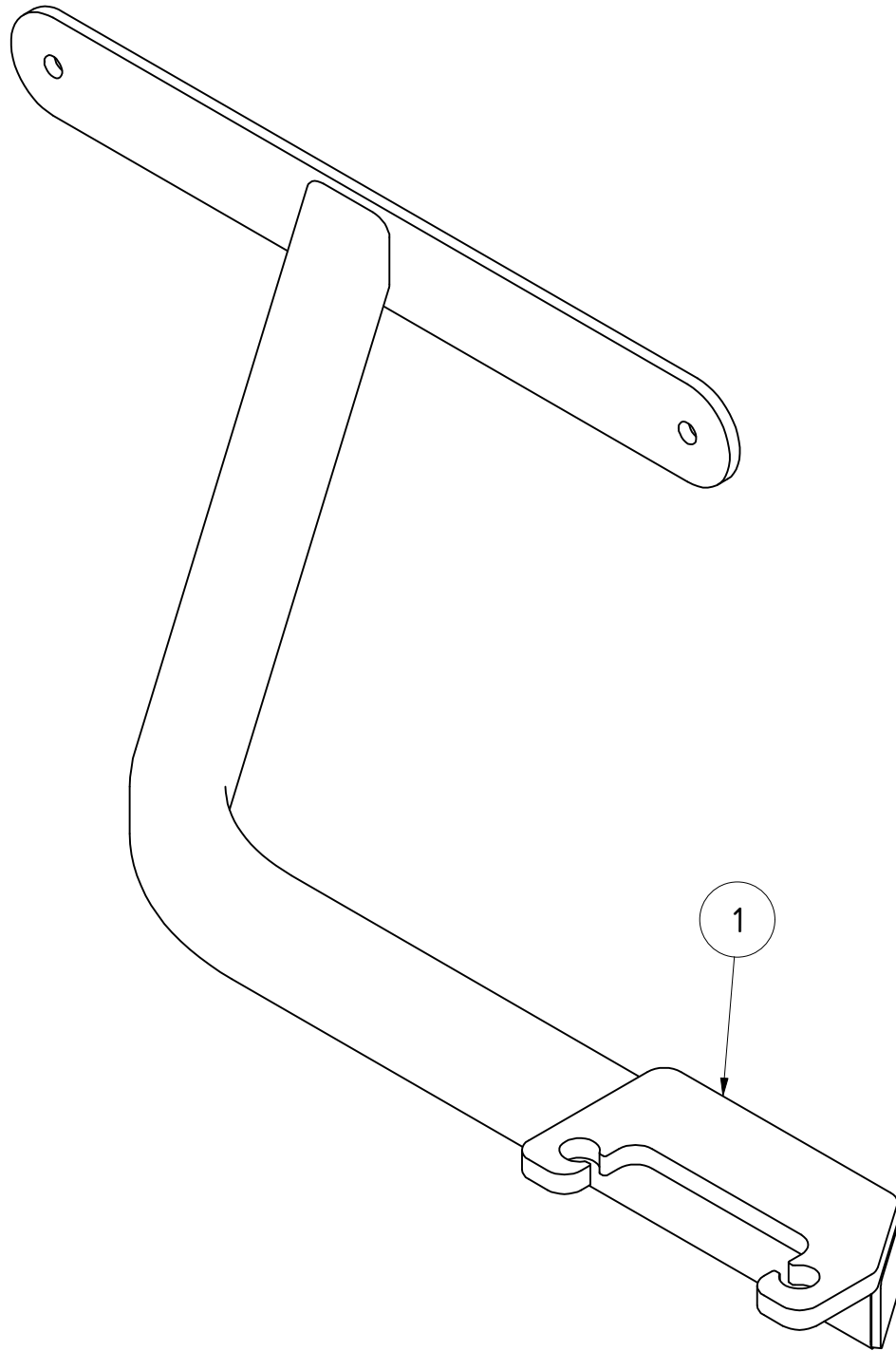

TEILELISTE

OBJEKT	MENGE	BAUTEILNUMMER	BESCHREIBUNG
1	1	062444	Beleuchtungshalter rechts Helix 3m GCW

Beleuchtungshalter rechts Helix 3m GCW

062444		Revision	Konstrukteur	Datum	
Teilenummer			ternst	05.09.2019	
			Konstrukteur	Datum	

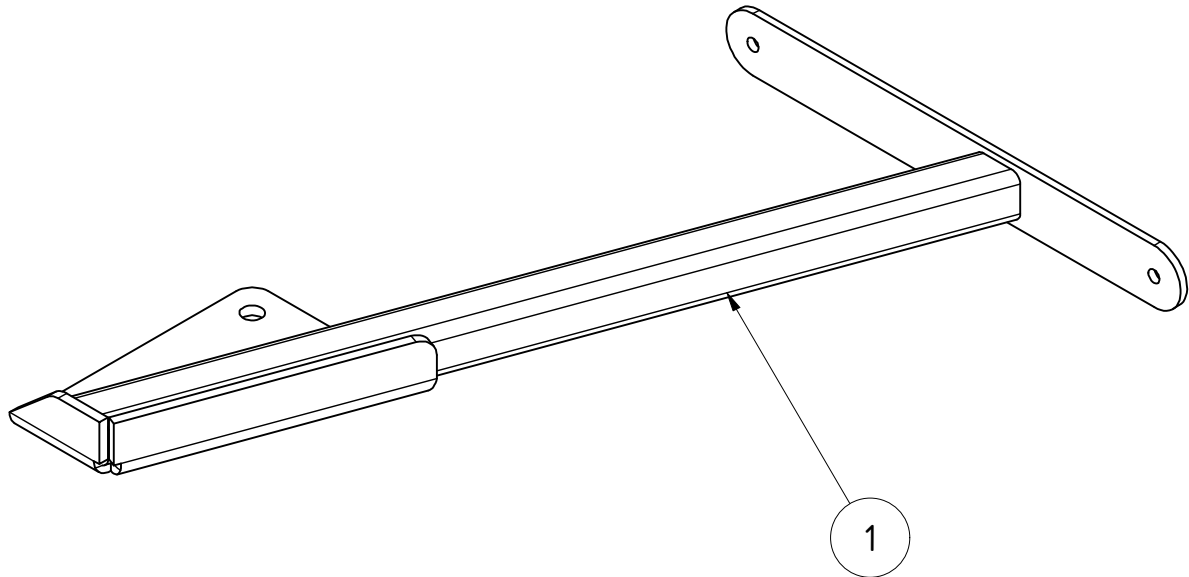

TEILELISTE

OBJEKT	MENGE	BAUTEILNUMMER	BESCHREIBUNG
1	1	024332	Beleuchtungshalter links H300 CW/DSW/RSW

Beleuchtungshalter links 3m Scheibenegge					
			Revision	Konstrukteur	Datum
024332				ternst	12.11.2019
Teilenummer				Konstrukteur	Datum



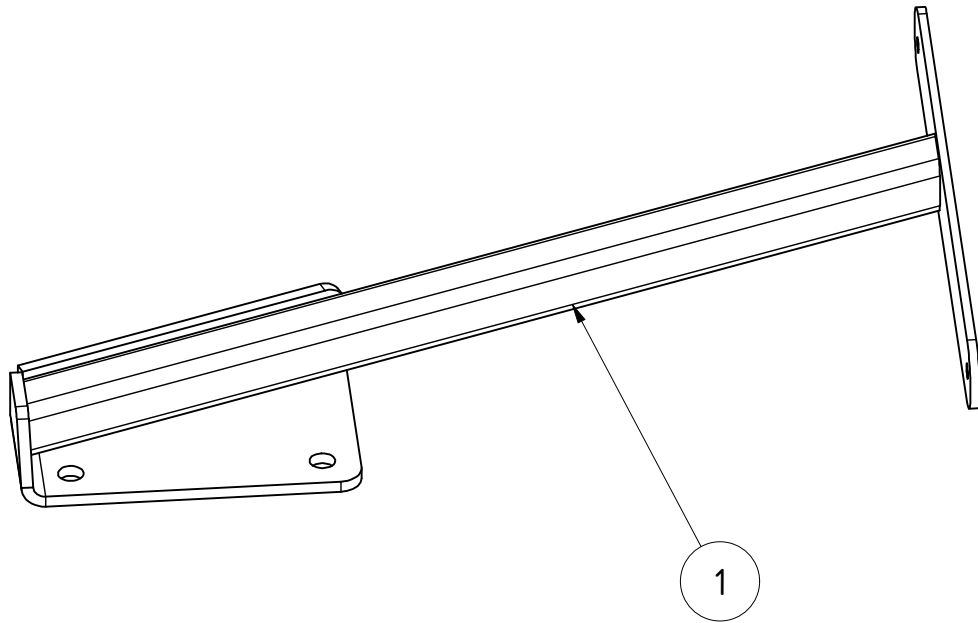

TEILELISTE

OBJEKT	MENGE	BAUTEILNUMMER	BESCHREIBUNG
1	1	024372	Beleuchtungshalter rechts H300 CW/DSW/RSW

Beleuchtungshalter rechts 3m Scheibenegge						
			Revision	Konstrukteur	Datum	
024372				ternst	12.11.2019	KERNER
Teilenummer				Konstrukteur	Datum	

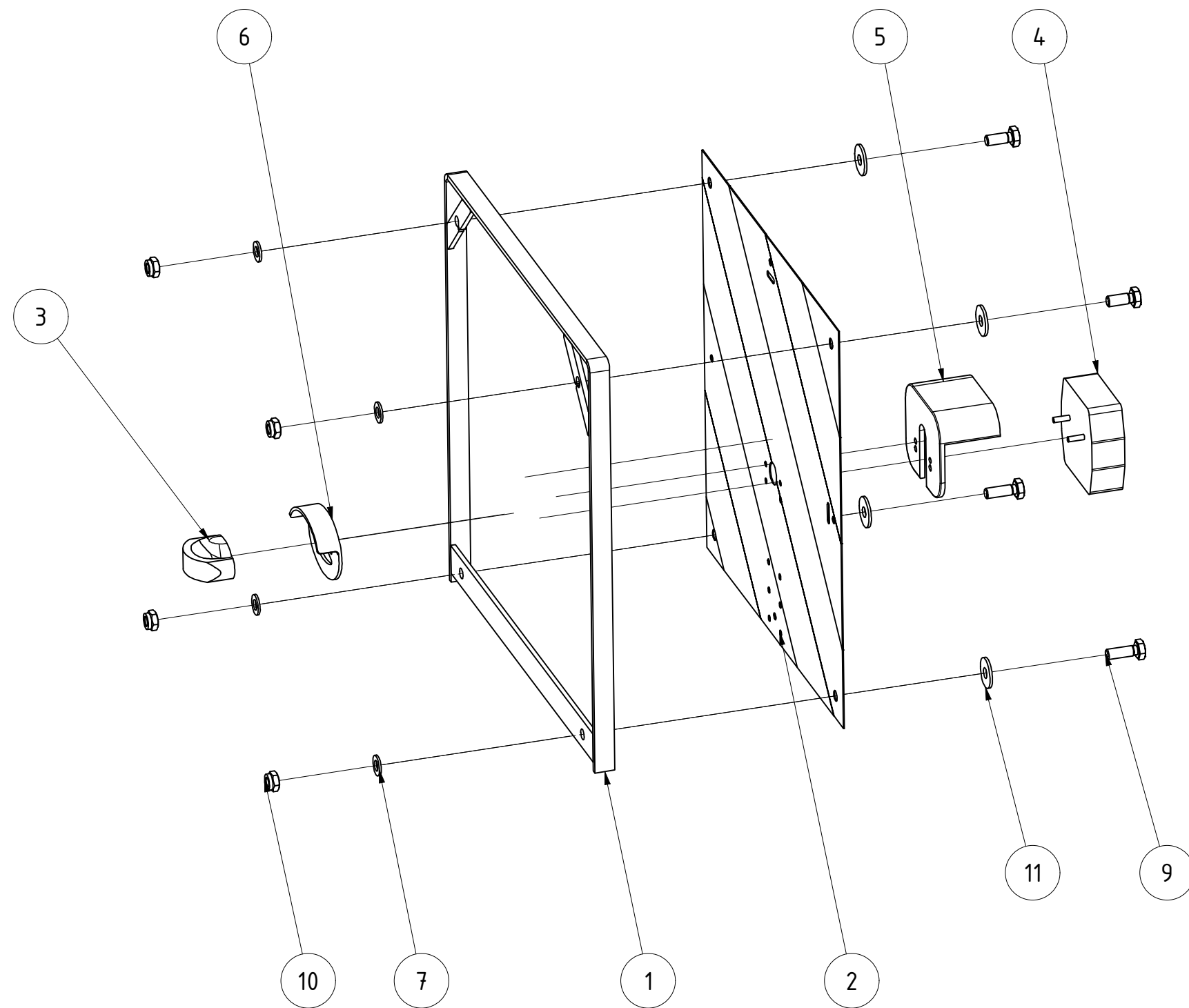

TEILELISTE			
OBJEKT	MENGE	BAUTEILNUMMER	BESCHREIBUNG
1	1	G02-016.200	Beleuchtungsrahmen
2	1	068454	Warntafel links mit Sonderlochung für LED
3	1	068451	Positionleuchte Weiß LED
4	1	068453	BBSK-Leuchte LED
5	1	068457	Schutzhaube Leuchte 95 & PL86 leichte Ausführung
6	1	096390	Schutzhaube SH16
7	4	DIN 125 - A 10,5	Unterlegscheibe
8	2	DIN 933 - M10 x 25	Sechskantschraube
9	2	DIN 933 - M10 x 30	Sechskantschraube
10	4	DIN 985 - M10	Sechskantmutter
11	4	DIN 9021 - 10,5	Unterlegscheibe

Beleuchtung links kpl.					
			Revision	Konstrukteur	Datum
096421				demeljanov	21.01.2022
Teilenummer				Konstrukteur	Datum
			KERNER		

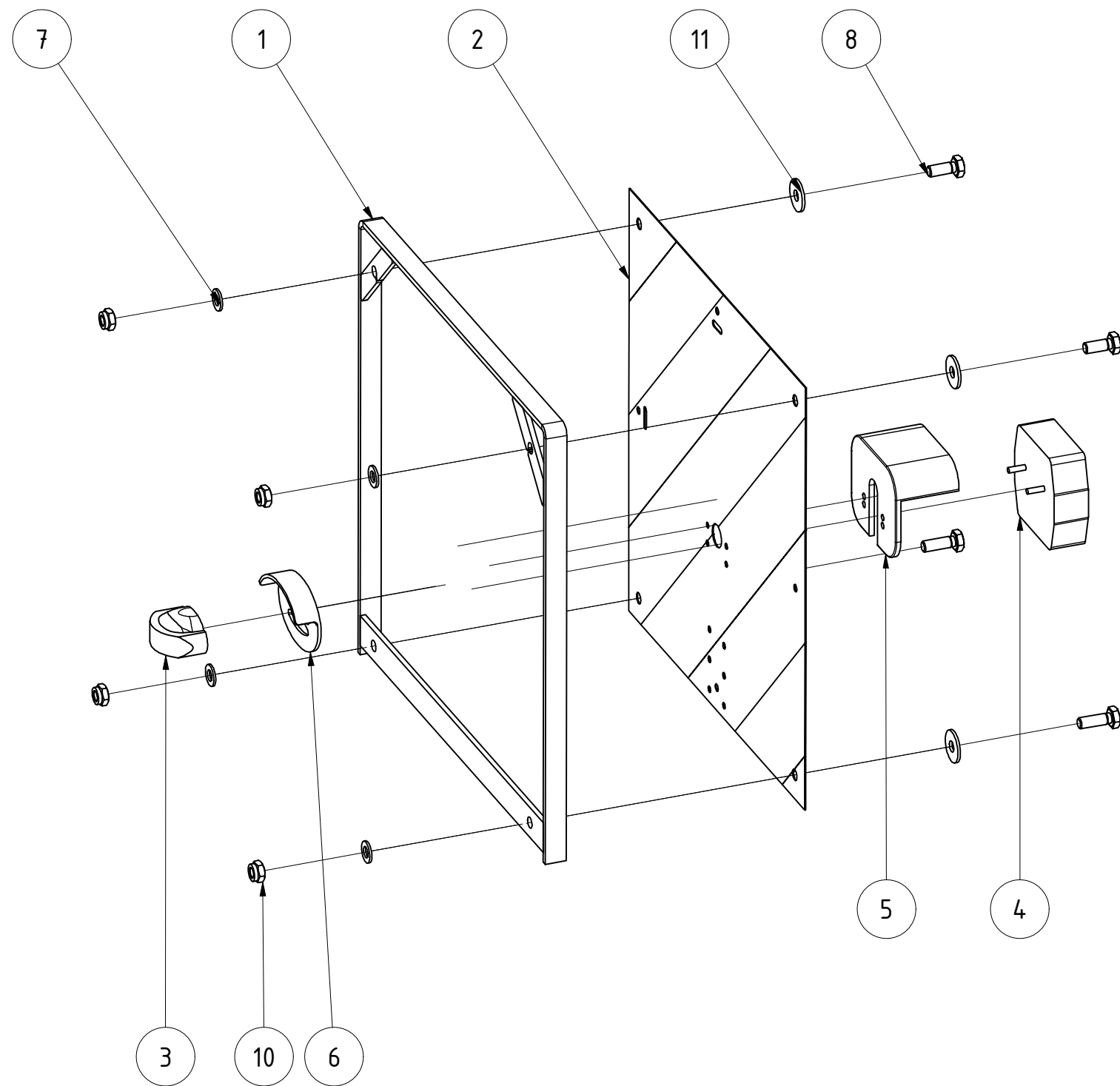

TEILELISTE

OBJEKT	MENGE	BAUTEILNUMMER	BESCHREIBUNG
1	1	G02-016.200	Beleuchtungsrahmen
2	1	068455	Warntafel rechts mit Sonderlochung für LED
3	1	068451	Positionsluchte Weiß LED
4	1	068452	BBS-Leuchte LED
5	1	068457	Schutzhaube Leuchte 95 & PL86 leichte Ausführung
6	1	096390	Schutzhaube SH16
7	4	DIN 125 - A 10,5	Unterlegscheibe
8	2	DIN 933 - M10 x 25	Sechskantschraube
9	2	DIN 933 - M10 x 30	Sechskantschraube
10	4	DIN 985 - M10	Sechskantmutter
11	4	DIN 9021 - 10,5	Unterlegscheibe

Beleuchtung rechts kpl.

096420
Teilenummer

Revision	Konstrukteur	Datum
	demeljanov	24.01.2022
	Konstrukteur	Datum



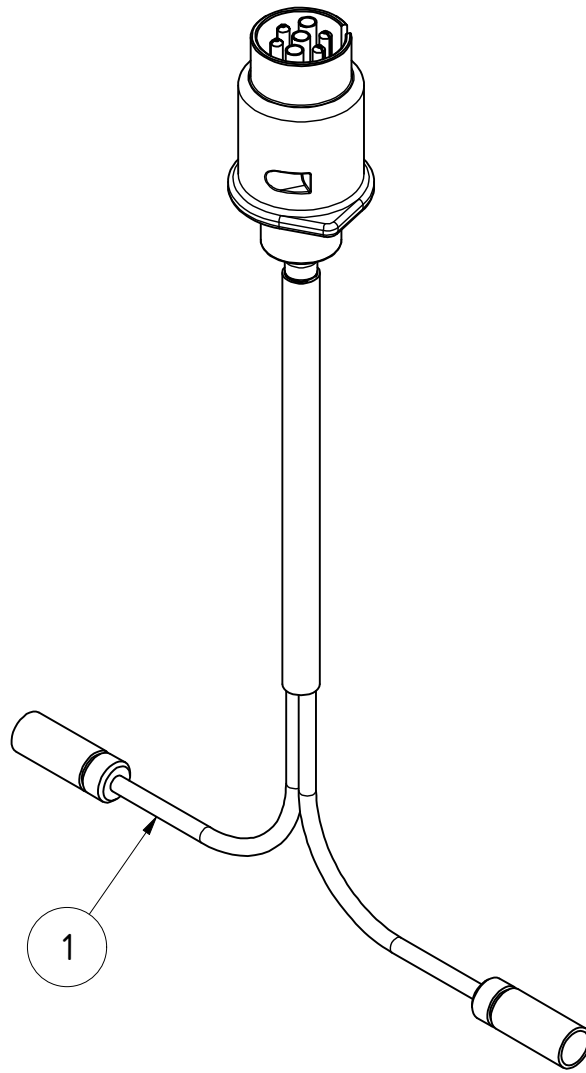

TEILELISTE

OBJEKT	MENGE	BAUTEILNUMMER	BESCHREIBUNG
1	1	065671	LED Kabelsatz KERNER HK2

LED Kabelsatz KERNER HK2	B	LLenzer	10.01.2022	LED Kabelsatz von MC auf Helix geändert
065671				
Teilenummer		Revision	Konstrukteur	Datum
			ternst	21.11.2019
			Konstrukteur	Datum



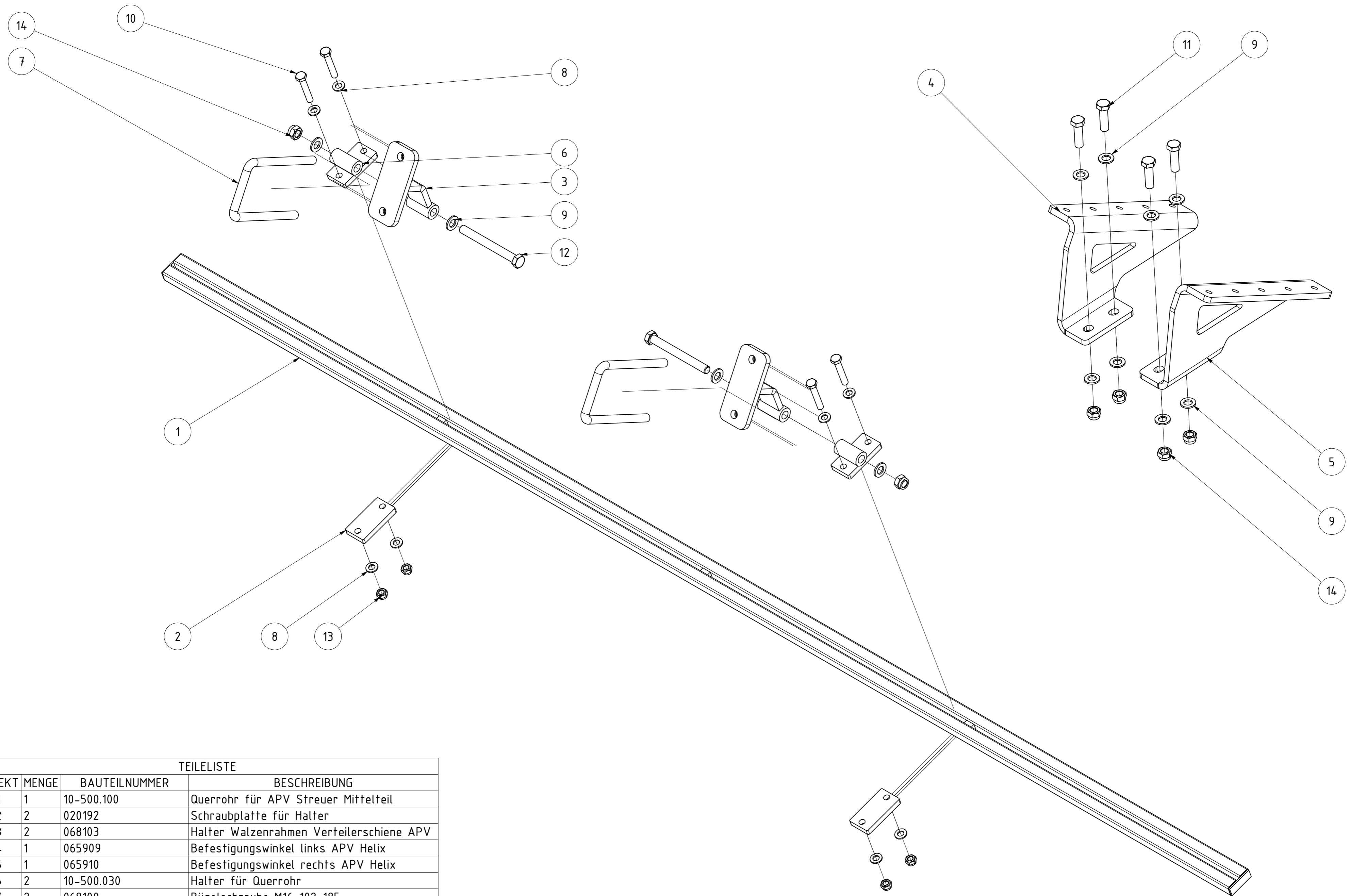

TEILELISTE

OBJEKT	MENGE	BAUTEILNUMMER	BESCHREIBUNG
1	1	10-500.100	Querrohr für APV Streuer Mittelteil
2	2	020192	Schraubplatte für Halter
3	2	068103	Halter Walzenrahmen Verteilerschiene APV
4	1	065909	Befestigungswinkel links APV Helix
5	1	065910	Befestigungswinkel rechts APV Helix
6	2	10-500.030	Halter für Querrohr
7	2	068100	Bügelschraube M16-102-185
8	8	DIN 125 - A 13	Unterlegscheibe
9	16	DIN 125 - A 17	Unterlegscheibe
10	4	DIN 931-1 - M12 x 70	Sechskantschraube
11	4	DIN 931-1 - M16 x 55	Sechskantschraube
12	2	DIN 931-1 - M16 x 150	Sechskantschraube
13	4	DIN 985 - M12	Sechskantmutter
14	10	DIN 985 - M16	Sechskantmutter

APV Anbauteile Helix H300					
			Revision	Konstrukteur	Datum
072530				demeljanov	24.01.2022
Teilenummer				Konstrukteur	Datum
			KERNER		

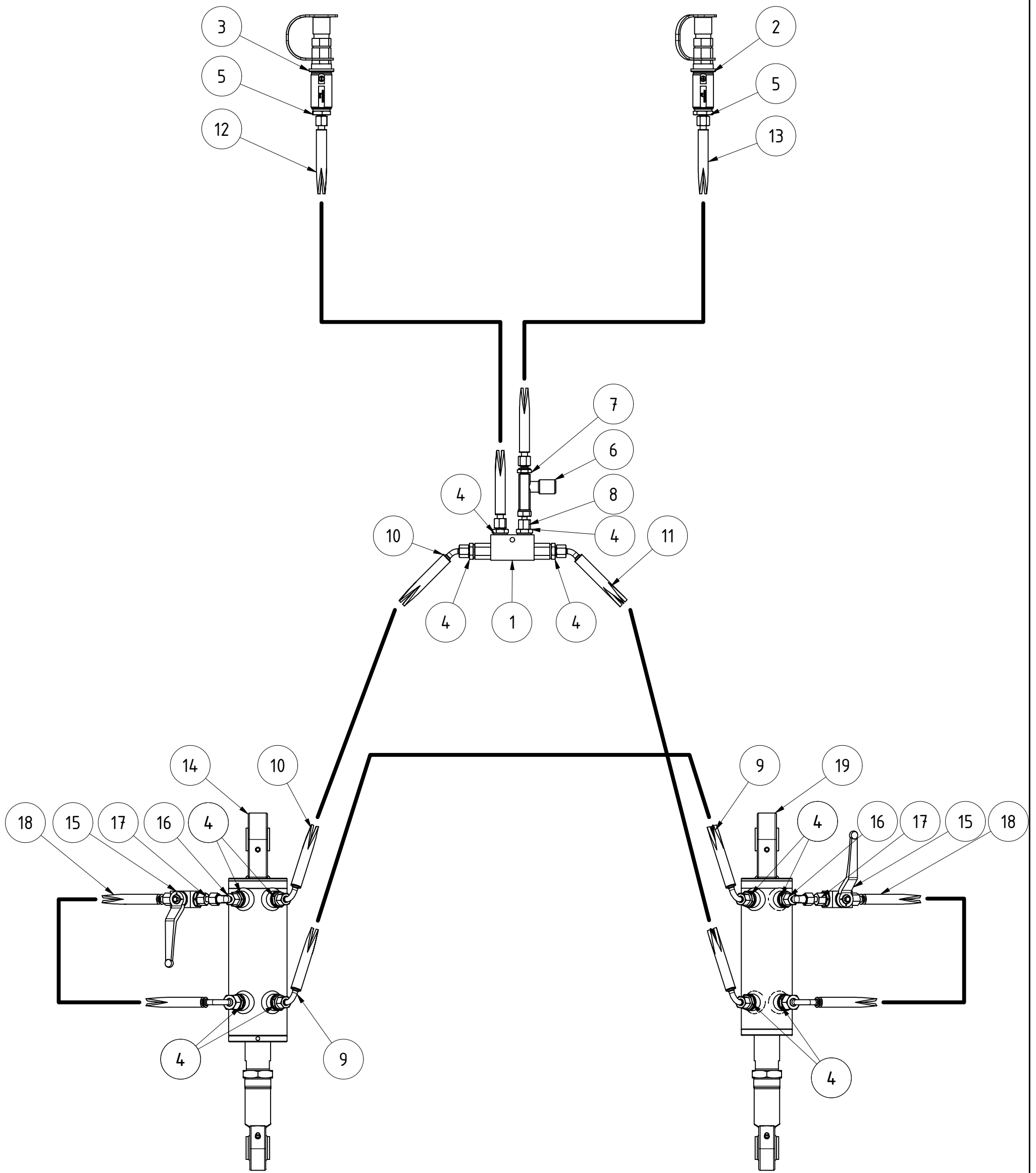

Helix H300 Hydraulik Kit

		Revision	Konstrukteur	Datum	
076027			ternst	21.11.2019	KERNER
Teilenummer			Konstrukteur	Datum	

Kerner Maschinenbau GmbH · Gewerbestraße 3 · 89344 Aislingen
Telefon 0 90 75/95 21-0 · Telefax 0 90 75/95 21-20

www.kerner-maschinenbau.de

 **KERNER**