

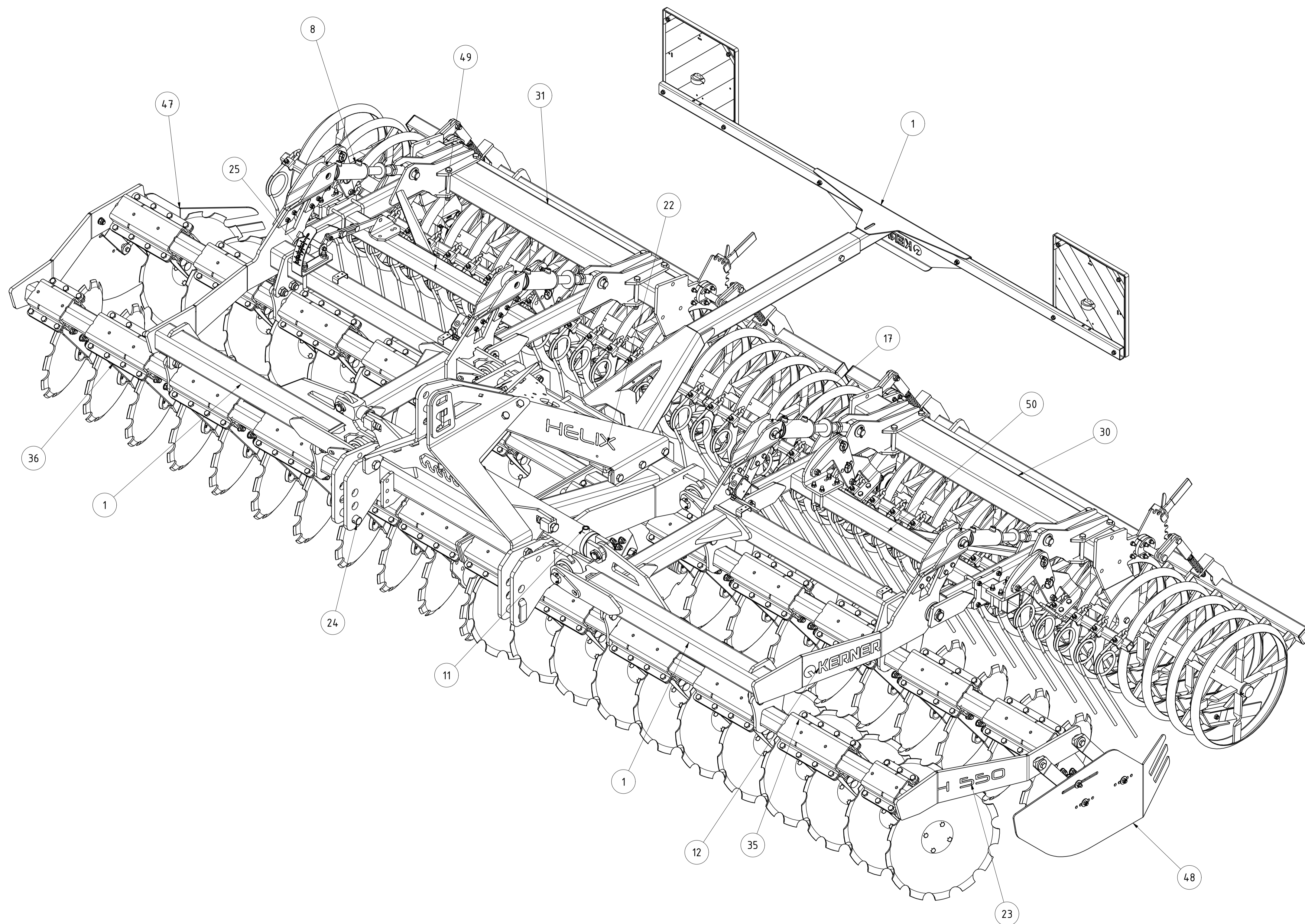

ERSATZTEILLISTE

H550

ab Baujahr 2018



TEILELISTE			
OBJEKT	MENGE	BAUTEILNUMMER	BESCHREIBUNG
1	1	028393	Klapprahmen Helix 5,50m
2	2	001084	Gleitbuchse 35/39 30 mm
3	3	001871	Bügelschraube M12-100-88
4	1	002514	Bügelschraube M16-101-140
5	4	014550	GEG35ES kpl.
6	1	014933	Kontraplatte APV
7	2	016537	Hydraulikzylinder 70x36 Hub: 100mm
8	2	016540	Hydraulikzylinder 60x35 Hub: 100mm
9	2	018840	STB ZSV A25B20 2-037098 Ventil Bucher
10	2	022076	mechanische Tiefenverstellung Kurzscheibenegge neues Design
11	1	022197	706.600KER Klappzylinder 50x100x600 Scheibenegge
12	2	022207	Aufkleber Kerner mit Symbol klein
13	2	024609	Bolzen Ø35x85 Klappzylinder Scheibenegge
14	2	024714	CW 651 800150 2,85m
15	1	027418	APV PS 300 mit hydraulischem Gebläse
16	4	028446	Bolzen Ø50x140 Helix
17	2	028529	Bolzen Ø30x110 Tragrahmen Tiefenverstellung Helix
18	2	029050	DSW 800150 2,75m
19	2	030173	Verlängerung Querstrebe Halter Striegel Helix
20	1	031056	Halteblech rechts Sperrblock Helix
21	1	031063	Halteblech links Sperrblock Helix
22	2	031489	Aufkleber HELIX
23	2	031495	Aufkleber Helix H 550
24	2	031518	Unterlenkerstecker Kat.3 Ø36x125
25	1	033385	Skala für Tiefenanzeige HELIX
26	1	033386	Zeiger Tiefenanzeige HELIX
27	1	033492	Verstärkungsblech Tiefenanzeige Helix
28	1	033756	Verbindungslasche Tiefenverstellung vorne HELIX
29	1	033757	Verbindungslasche Tiefenverstellung hinten HELIX
30	1	060949	GCW 601 800150 2,85m links
31	1	060953	GCW 601 800150 2,85m rechts
32	1	060969	ESW 601 800150 2,85m links
33	1	060970	ESW 601 800150 2,85m rechts
34	2	061068	Stabwalze 800150 2,85m Ø590mm komplett
35	1	061187	Rahmen Seitenteil links 5,5m Scheibenegge V2
36	1	061247	Scheibenrahmen rechts Kurzscheibenegge 5,50m V2
37	2	061358	Halter Abstellstütze vorne Helix
38	2	061369	Abstellstütze vorne Helix
39	1	061844	Anbindung Gestänge Tiefenanzeige
40	1	065909	Befestigungswinkel links APV Helix
41	1	065910	Befestigungswinkel rechts APV Helix
42	1	066216	GCW600 800150 2,85m links
43	1	066219	GCW600 800150 2,85m rechts
44	2	066841	Stecker Abstellstützen
45	2	067386	Abstellstütze hinten V2 Helix H
46	1	067669	Abstellfüße hinten kplf GCW/ESW
47	1	068302	Randblech starr rechts Helix
48	1	068303	Randblech starr links Helix
49	1	078884	Tragrahmen Helix H550 rechts
50	1	079405	Tragrahmen Helix H550 links
51	1	092074	Prallstriegel links H550
52	1	092080	Prallstriegel rechts H550
53	2	ANSI B18.5.2.1M - M12x1,75 x 40	Rundkopfschraube mit Vierkant
54	2	DIN 125 - A 13	Unterlegscheibe
55	4	DIN 125 - A 31	Unterlegscheibe
56	2	DIN 125 - A 36	Unterlegscheibe
57	2	DIN 961 - M10 x 30	Sechskantschraube
58	24	DIN 961 - M24 x 60	Sechskantschraube
59	2	DIN 961 - M24 x 90	Sechskantschraube
60	2	DIN 985 - M10	Sechskantmutter
61	10	DIN 985 - M12	Sechskantmutter
62	2	DIN 985 - M16	Sechskantmutter
63	26	DIN 985 - M24	Sechskantmutter
64	8	ISO 8752 - 10 x 50	Spannstift
101	1	078566	Oberlenkerstecker Kat. 3 Verdrehsicherung 45°
102	1	001227	Klappstecker_10
103	1	DIN 125 - A 34	Unterlegscheibe

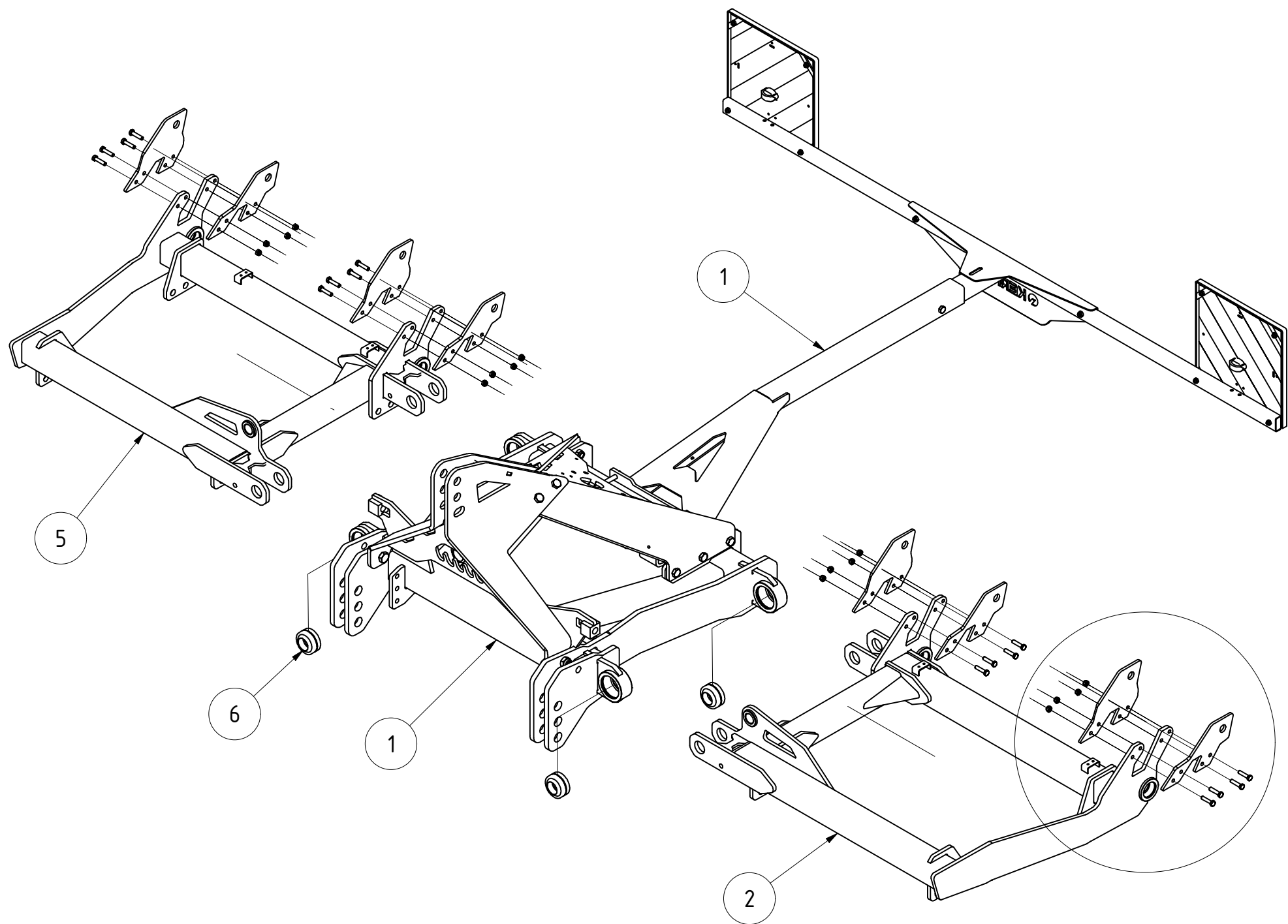

TEILELISTE			
OBJEKT	MENGE	BAUTEILNUMMER	BESCHREIBUNG
1	1	028389	Klapprahmen Kurzscheibenegge komplett V2
2	1	028324	Klapprahmen Oberteil 5,5m V2
3	4	028269	Lasche Zylinder Tiefenverstellung links Helix
4	4	028271	Lasche Zylinder Tiefenverstellung rechts Helix
5	1	028390	Klapprahmen Oberteil 5,5m rechts V2
6	4	001117	GEG50ES kpl.
7	16	DIN 961 - M12 x 50	Sechskantschraube
8	16	DIN 985 - M12	Sechskantmutter

A (1 : 10)

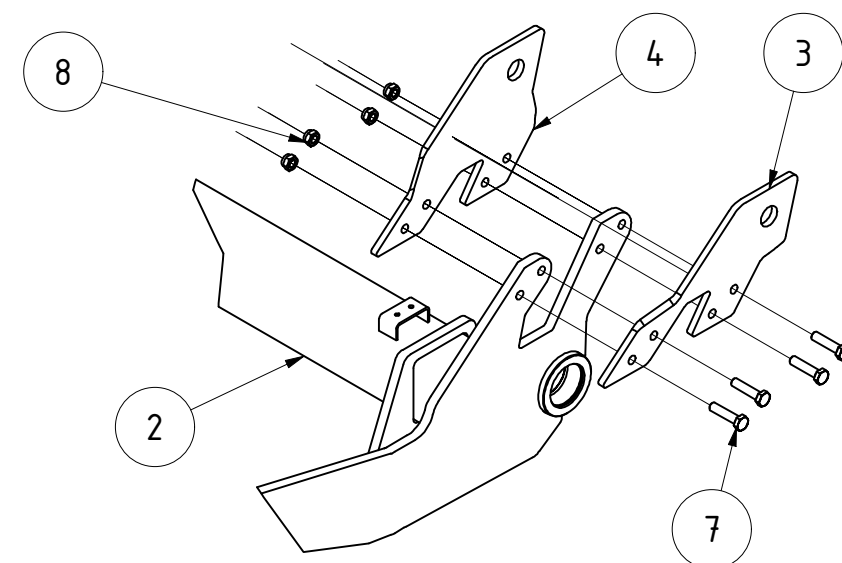

Klapprahmen Helix H550				
		Revision	Konstrukteur	Datum
028393			ternst	06.05.2020
Teilenummer			Konstrukteur	Datum
			KERNER	

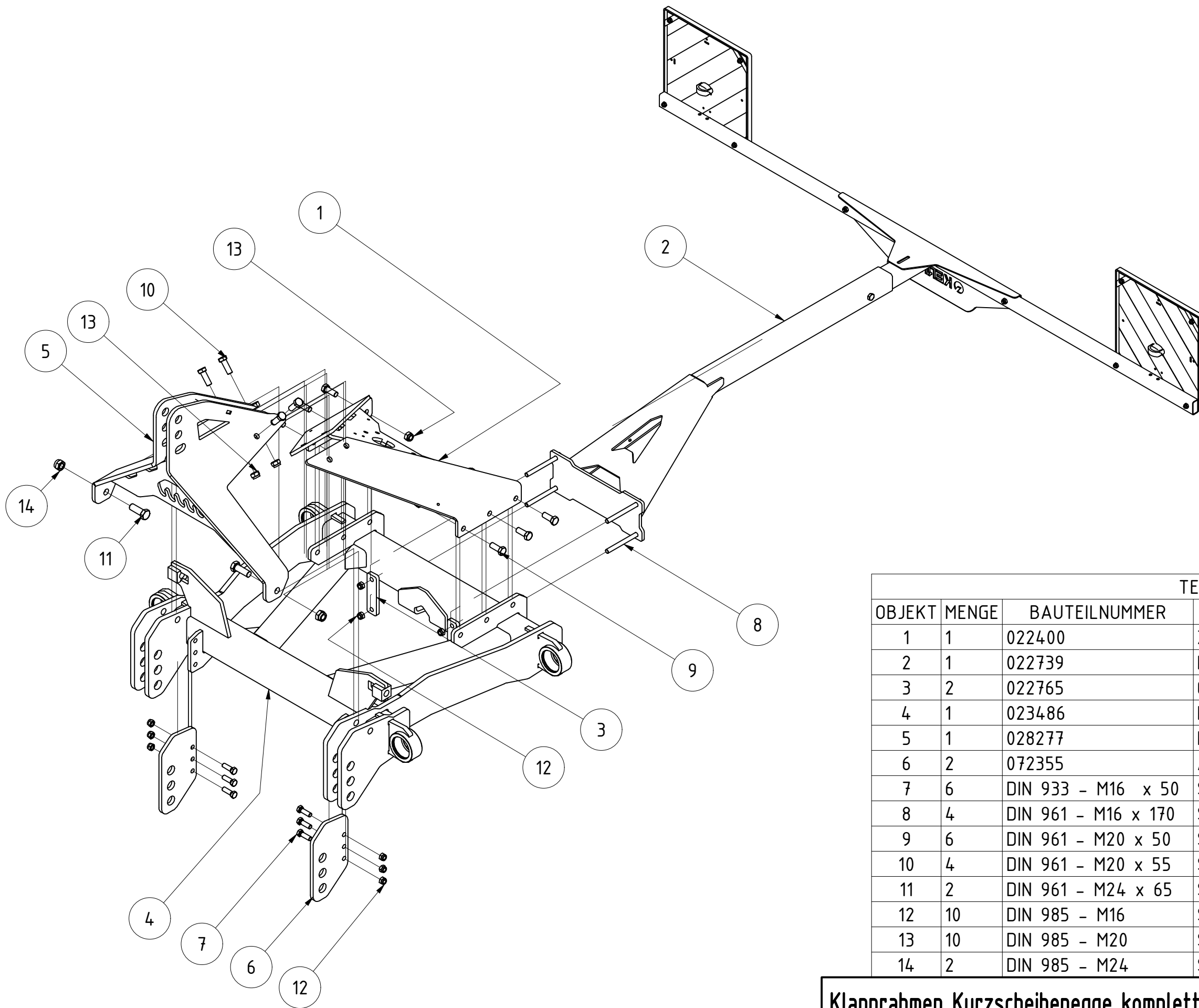

TEILELISTE			
OBJEKT	MENGE	BAUTEILNUMMER	BESCHREIBUNG
1	1	022400	Zugstrebe Scheibenegge aktuell
2	1	022739	Beleuchtungshalter komplett Scheibenegge
3	2	022765	Gegenplatte Beleuchtungshalter
4	1	023486	Klapprahmen Scheibenegge
5	1	028277	Dreipunktbock Scheibenegge V2
6	2	072355	Anschraubflasche Kat2 Helix H klappbar
7	6	DIN 933 - M16 x 50	Sechskantschraube
8	4	DIN 961 - M16 x 170	Sechskantschraube
9	6	DIN 961 - M20 x 50	Sechskantschraube
10	4	DIN 961 - M20 x 55	Sechskantschraube
11	2	DIN 961 - M24 x 65	Sechskantschraube
12	10	DIN 985 - M16	Sechskantmutter
13	10	DIN 985 - M20	Sechskantmutter
14	2	DIN 985 - M24	Sechskantmutter

Klapprahmen Kurzscheibenegge komplett V2					
			Revision	Konstrukteur	Datum
028389			ternst	26.09.2019	
Teilenummer			Konstrukteur	Datum	



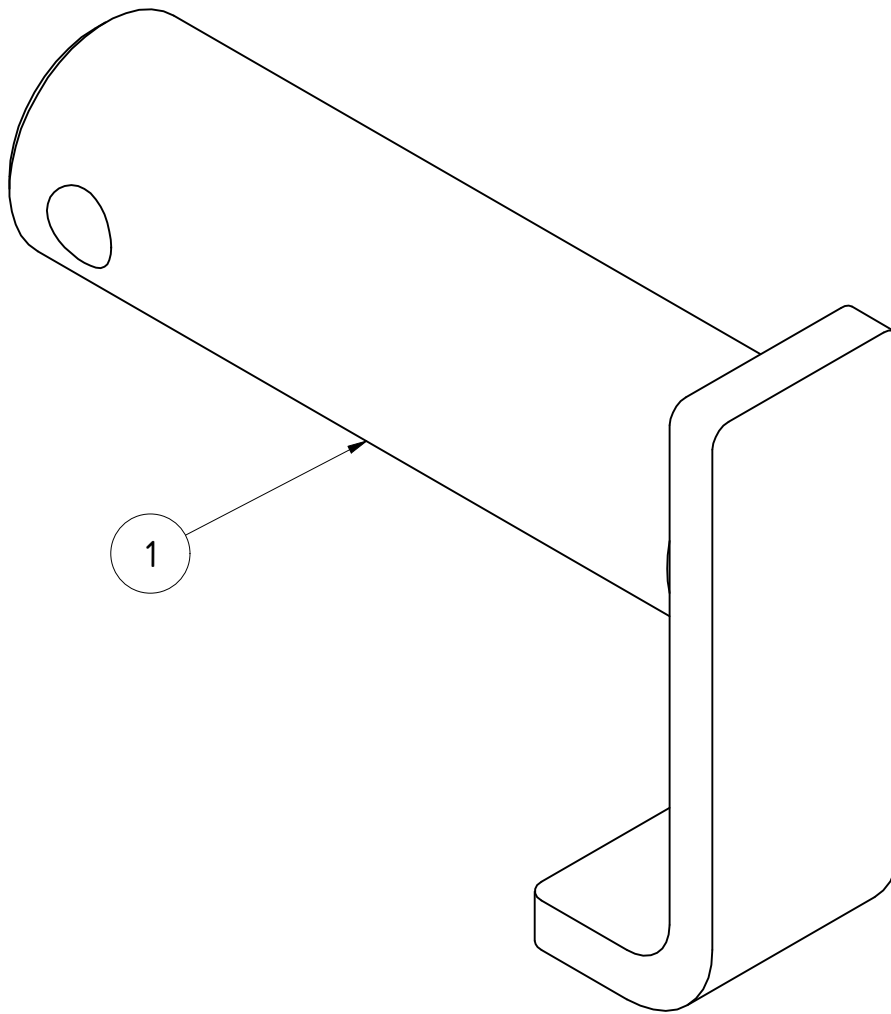

TEILELISTE

OBJEKT	MENGE	BAUTEILNUMMER	BESCHREIBUNG
1	1	031518	Unterlenkerstecker Kat.3 Ø36x125

Unterlenkerstecker Kat.3 Ø36x125					
			Revision	Konstrukteur	Datum
031518				ternst	21.11.2019
Teilenummer				Konstrukteur	Datum



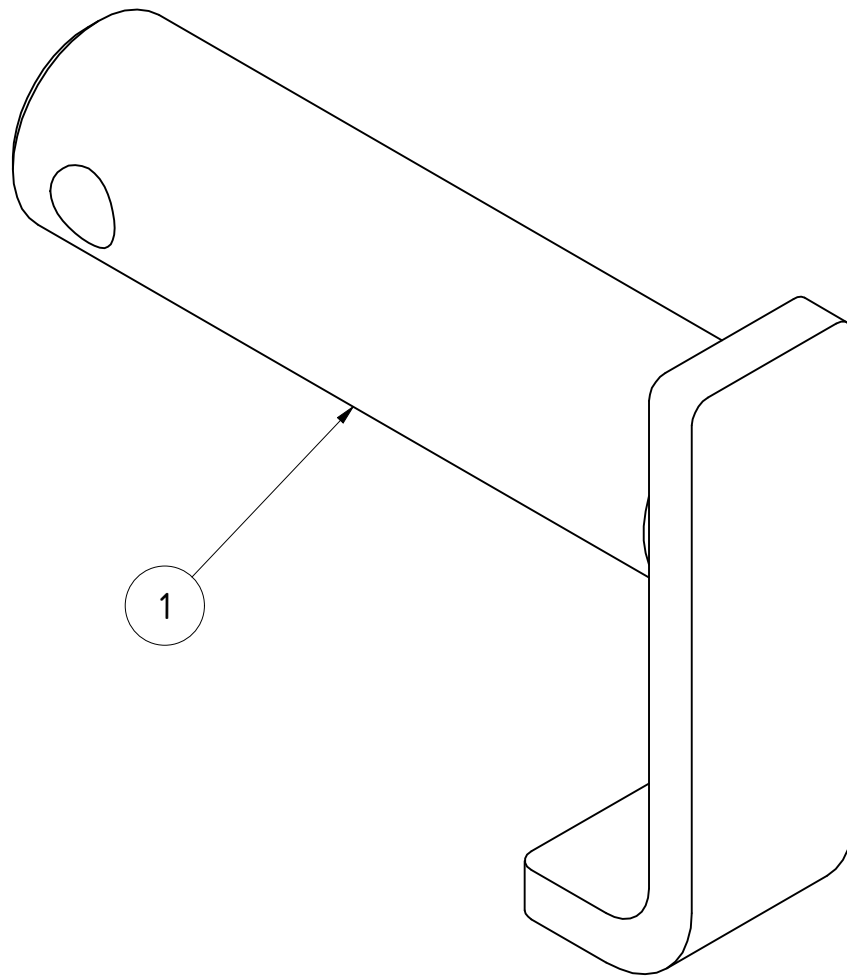

TEILELISTE

OBJEKT	MENGE	BAUTEILNUMMER	BESCHREIBUNG
1	1	02-303.161	Oberlenkerstecker Kat.3 Ø32

Oberlenkerstecker Kat.3 Ø32

02-303.161		Revision	Konstrukteur	Datum	
Teilenummer			ternst	12.11.2019	
			Konstrukteur	Datum	

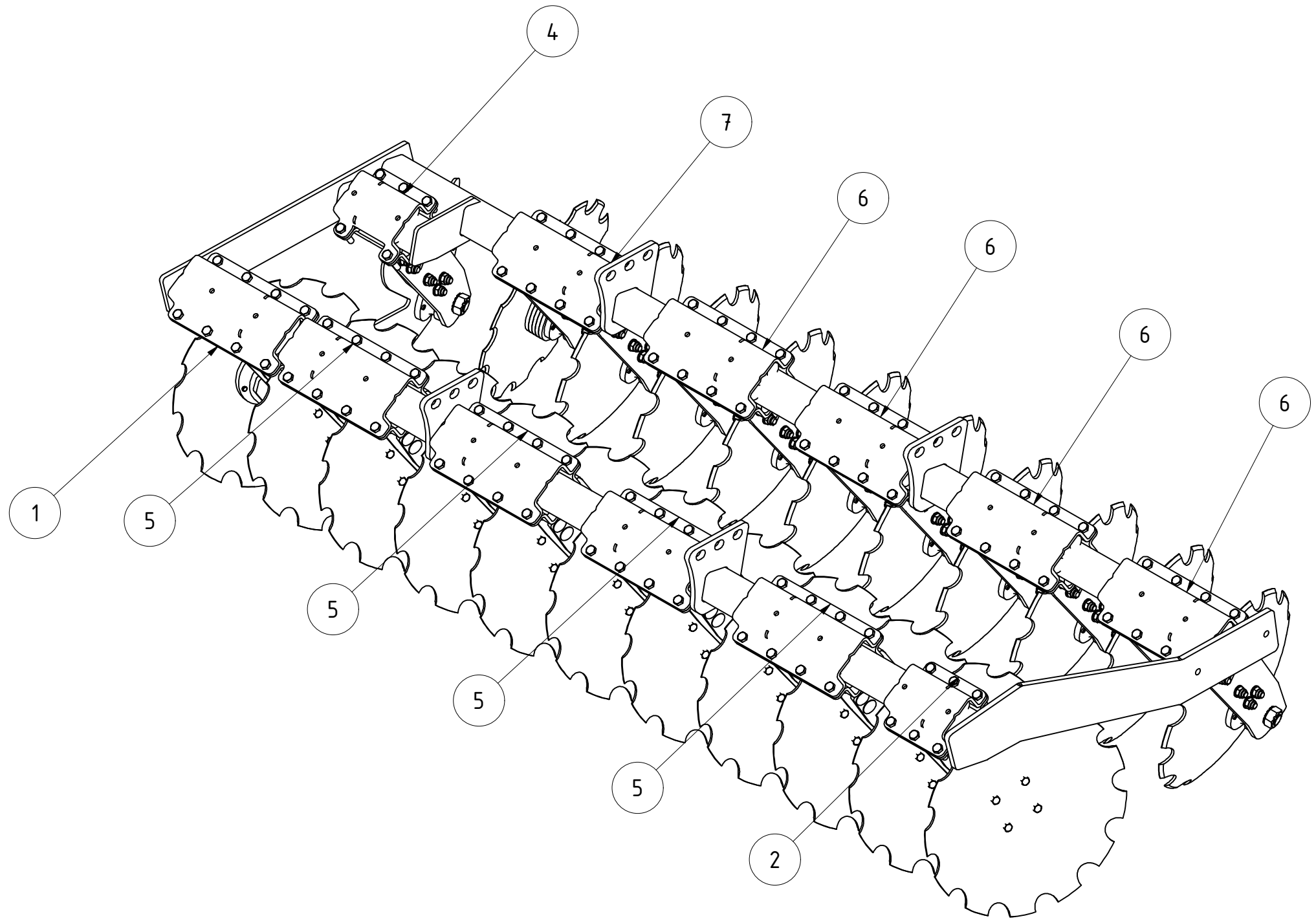

TEILELISTE			
OBJEKT	MENGE	BAUTEILNUMMER	BESCHREIBUNG
1	1	074620	Scheibhalter mit Aufdoppelung geschraubt Paaraufhängung
2	1	033729	Scheibe gezackt links gekröpft 17°
3	1	061185	Unterrahmen links Kurzscheibenegge 5,5m klappbar V2
4	1	068437	Spatenscheibe rechts Kurzscheibenegge ausgeschnitten
5	4	033527	Zweifachaufhängung Scheiben links Helix komplett
6	4	061044	Zweifachaufhängung Scheiben rechts 2.Reihe
7	1	068906	Zweifachaufhängung Scheiben mittig rechts 2.Reihe + Scheibe gerade

Rahmen Seitenteil links 5,5m Scheibenegge V2						
				Revision	Konstrukteur	Datum
					ternst	06.05.2020
					Konstrukteur	Datum
061187						
Teilenummer						
				KERNER		

TEILELISTE

OBJEKT	MENGE	BAUTEILNUMMER	BESCHREIBUNG
1	1	078218	Scheibenhalter rechts mit Aufdopplung geschraubt Paaraufhängung
2	4	033526	Zweifachaufhängung Scheiben rechts Helix komplett
3	4	061048	Zweifachaufhängung Scheiben links 2.Reihe
4	1	061248	Scheibenrahmen rechts Kurzscheibenegge 5,50m V2
5	1	033727	Scheibe gezackt rechts gekröpft 17°
6	1	068907	Zweifachaufhängung Scheiben mittig links 2.Reihe + Scheibe gerade

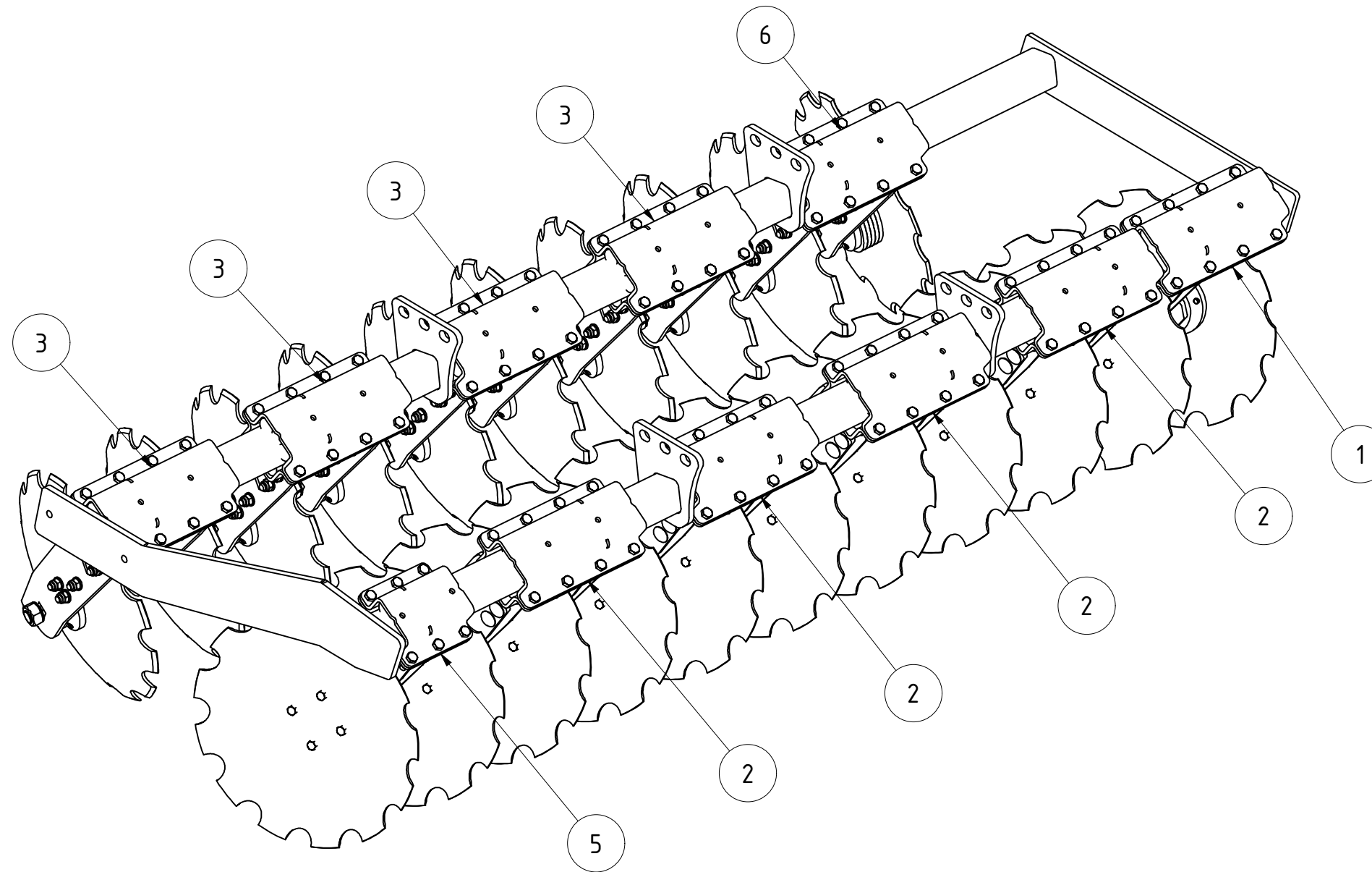

Scheibenrahmen rechts Kurzscheibenegge 5,50m V2				
			Revision	Konstrukteur
061247			ternst	06.05.2020
Teilenummer			Konstrukteur	Datum



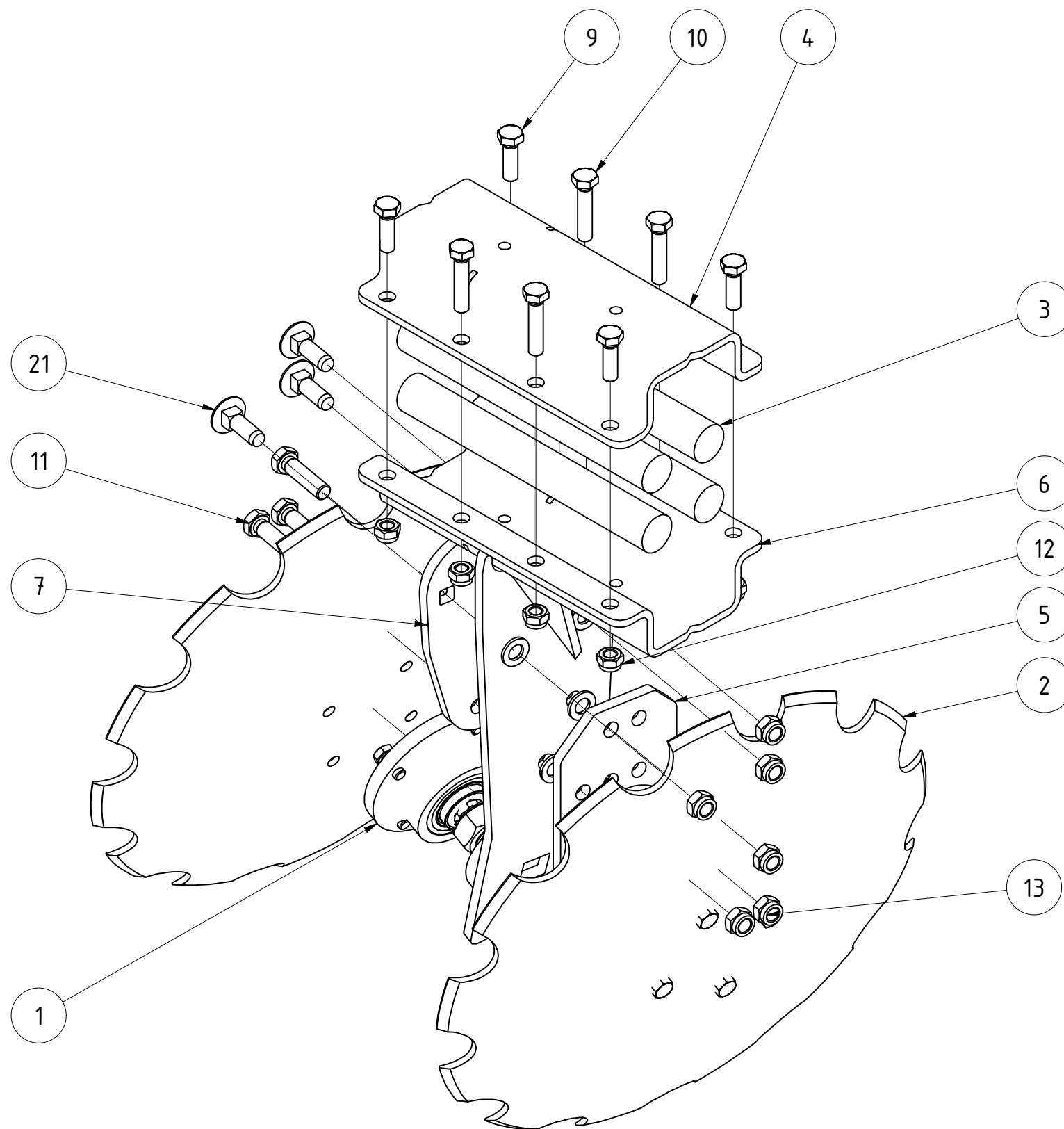

TEILELISTE			
OBJEKT	MENGE	BAUTEILNUMMER	BESCHREIBUNG
1	2	002486	Lagerung Scheiben
2	2	020369	Hohlscheibe Ø560 fein gezackt
3	4	028657	Gummirundschnur Ø40x330 Helix
4	1	061051	Halbschale für Rohr 80x80 Doppelaufhängung schwarz lackiert
5	1	061699	Doppelhalter Scheibe V3
6	1	074616	Scheibenhalter Paaraufhängung breit links V Aufdoppelung geschraubt
7	1	074618	Aufdoppelung geschraubt für Scheibenhalter
9	4	DIN 933 - M14 x 45	Sechskantschraube
10	4	DIN 933 - M14 x 65	Sechskantschraube
11	3	DIN 933 - M16 x 60	Sechskantschraube
12	8	DIN 985 - M14	Sechskantmutter
13	6	DIN 985 - M16	Sechskantmutter
20	6	DIN 125 - A 17	Unterlegscheibe
21	3	DIN 603 - M16 x 50	Flachrundschaube mit Vierkantansatz

Scheibenhalter mit Aufdoppelung geschraubt Paaraufhängung					
			Revision	Konstrukteur	Datum
074620				demeljanov	01.03.2021
Teilenummer				Konstrukteur	Datum



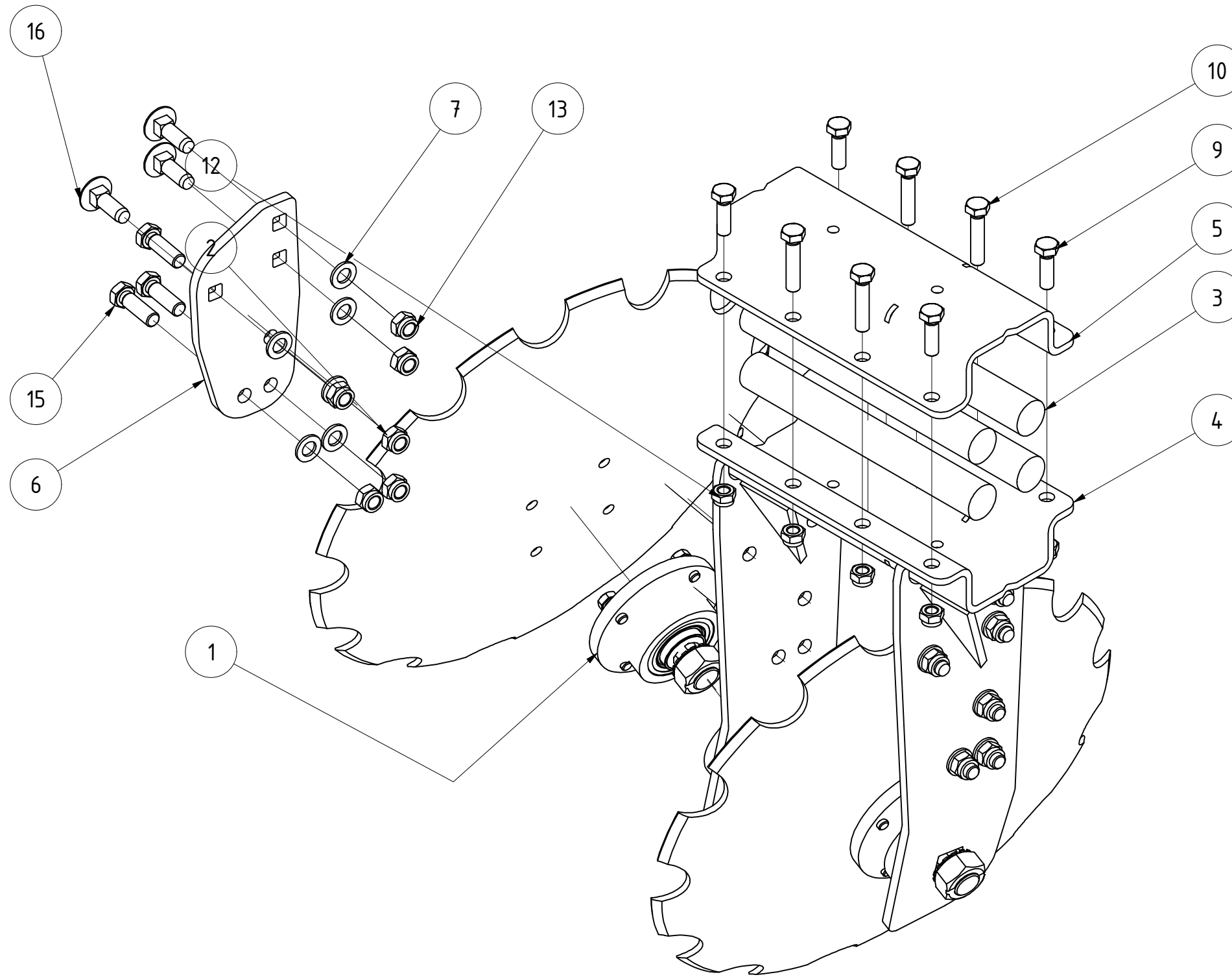

TEILELISTE			
OBJEKT	MENGE	BAUTEILNUMMER	BESCHREIBUNG
1	2	002486	Lagerung Scheiben
2	2	020369	Hohlscheibe Ø560 fein gezackt
3	4	028657	Gummirundschnur Ø40x330 Helix
4	1	033517	Zweifachhalter Scheibenaufhängung links Helix
5	1	061051	Halbschale für Rohr 80x80 Doppelaufhängung schwarz lackiert
6	2	074618	Aufdoppelung geschraubt für Scheibenhalter
7	12	DIN 125 - A 17	Unterlegscheibe
9	4	DIN 933 - M14 x 45	Sechskantschraube
10	4	DIN 933 - M14 x 65	Sechskantschraube
12	8	DIN 985 - M14	Sechskantmutter
13	12	DIN 985 - M16	Sechskantmutter
15	6	DIN 933 - M16 x 50	Sechskantschraube
16	6	DIN 603 - M16 x 50	Flachrundschaube mit Vierkantansatz

Scheibenhalter komplett Doppelaufhängung vorne links				
		Revision	Konstrukteur	Datum
033527			ternst	01.04.2019
Teilenummer			Konstrukteur	Datum



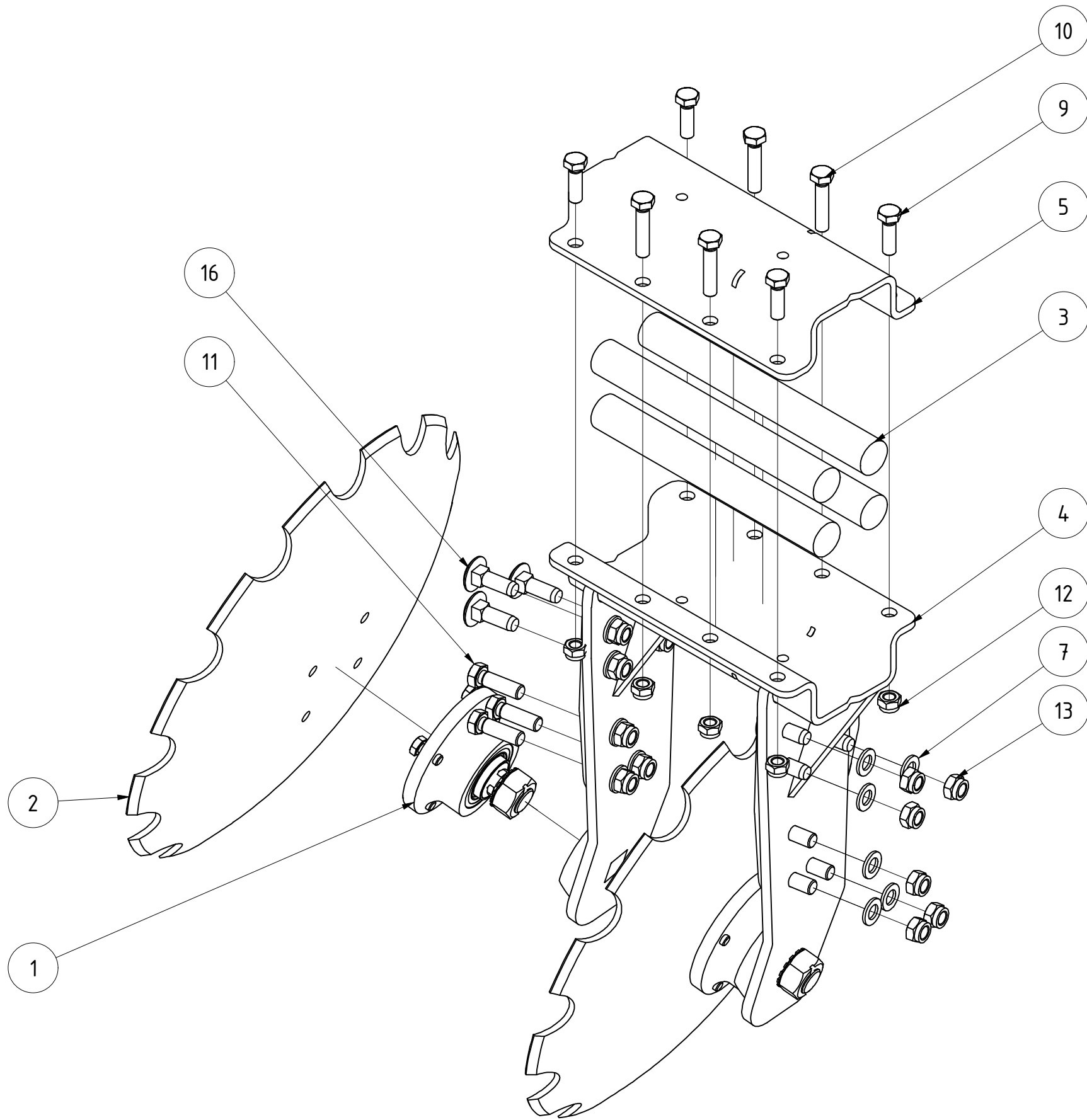

TEILELISTE			
OBJEKT	MENGE	BAUTEILNUMMER	BESCHREIBUNG
1	2	002486	Lagerung Scheiben
2	2	020369	Hohlscheibe Ø560 fein gezackt
3	4	028657	Gummirundschnur Ø40x330 Helix
4	1	033515	Zweifachhalter Scheibenaufhängung Helix
5	1	061051	Halbschale für Rohr 80x80 Doppelaufhängung schwarz lackiert
6	2	074618	Aufdoppelung geschraubt für Scheibenhalter
7	12	DIN 125 - A 17	Unterlegscheibe
9	4	DIN 933 - M14 x 45	Sechskantschraube
10	4	DIN 933 - M14 x 65	Sechskantschraube
11	6	DIN 933 - M16 x 50	Sechskantschraube
12	8	DIN 985 - M14	Sechskantmutter
13	12	DIN 985 - M16	Sechskantmutter
16	6	DIN 603 - M16 x 50	Flachrundschaube mit Vierkantansatz

Scheibenhalter komplett Doppelaufhängung vorne rechts					
			Revision	Konstrukteur	Datum
033526			ternst	01.04.2019	
Teilenummer			Konstrukteur	Datum	



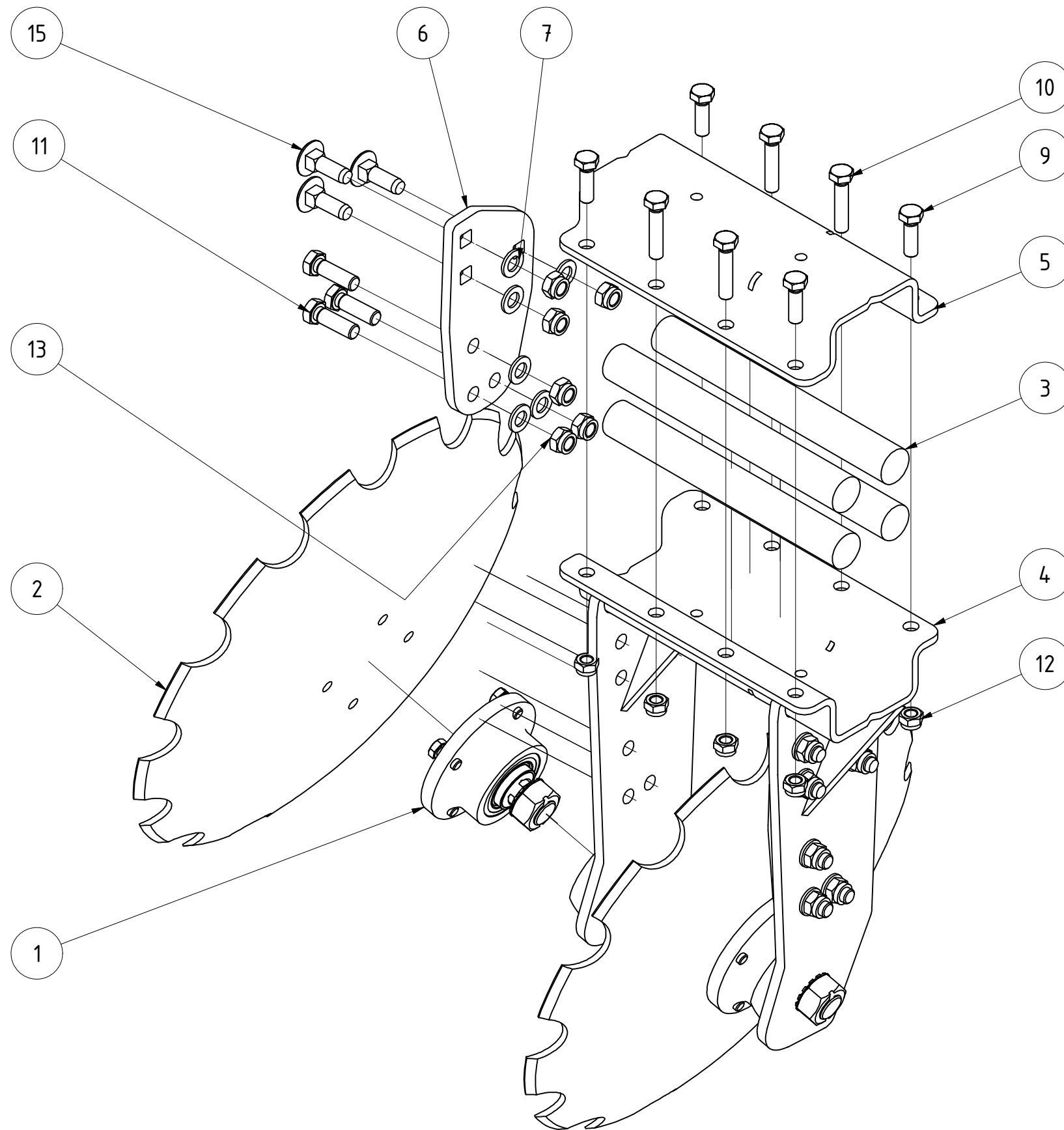

TEILELISTE			
OBJEKT	MENGE	BAUTEILNUMMER	BESCHREIBUNG
1	2	002486	Lagerung Scheiben
2	2	020369	Hohlscheibe Ø560 fein gezackt
3	4	028657	Gummirundschnur Ø40x330 Helix
4	1	061027	Zweifachhalter Scheibenaufhängung 2.Reihe
5	1	061051	Halbschale für Rohr 80x80 Doppelaufhängung schwarz lackiert
6	2	074618	Aufdoppelung geschraubt für Scheibenhalter
7	12	DIN 125 - A 17	Unterlegscheibe
9	4	DIN 933 - M14 x 45	Sechskantschraube
10	4	DIN 933 - M14 x 65	Sechskantschraube
11	6	DIN 933 - M16 x 50	Sechskantschraube
12	8	DIN 985 - M14	Sechskantmutter
13	12	DIN 985 - M16	Sechskantmutter
15	6	DIN 603 - M16 x 50	Flachrundschaube mit Vierkantansatz

Scheibenhalter komplett Doppelaufhängung hinten links				
061044		Revision	Konstrukteur	Datum
Teilenummer			ternst	01.04.2019
		KERNER		

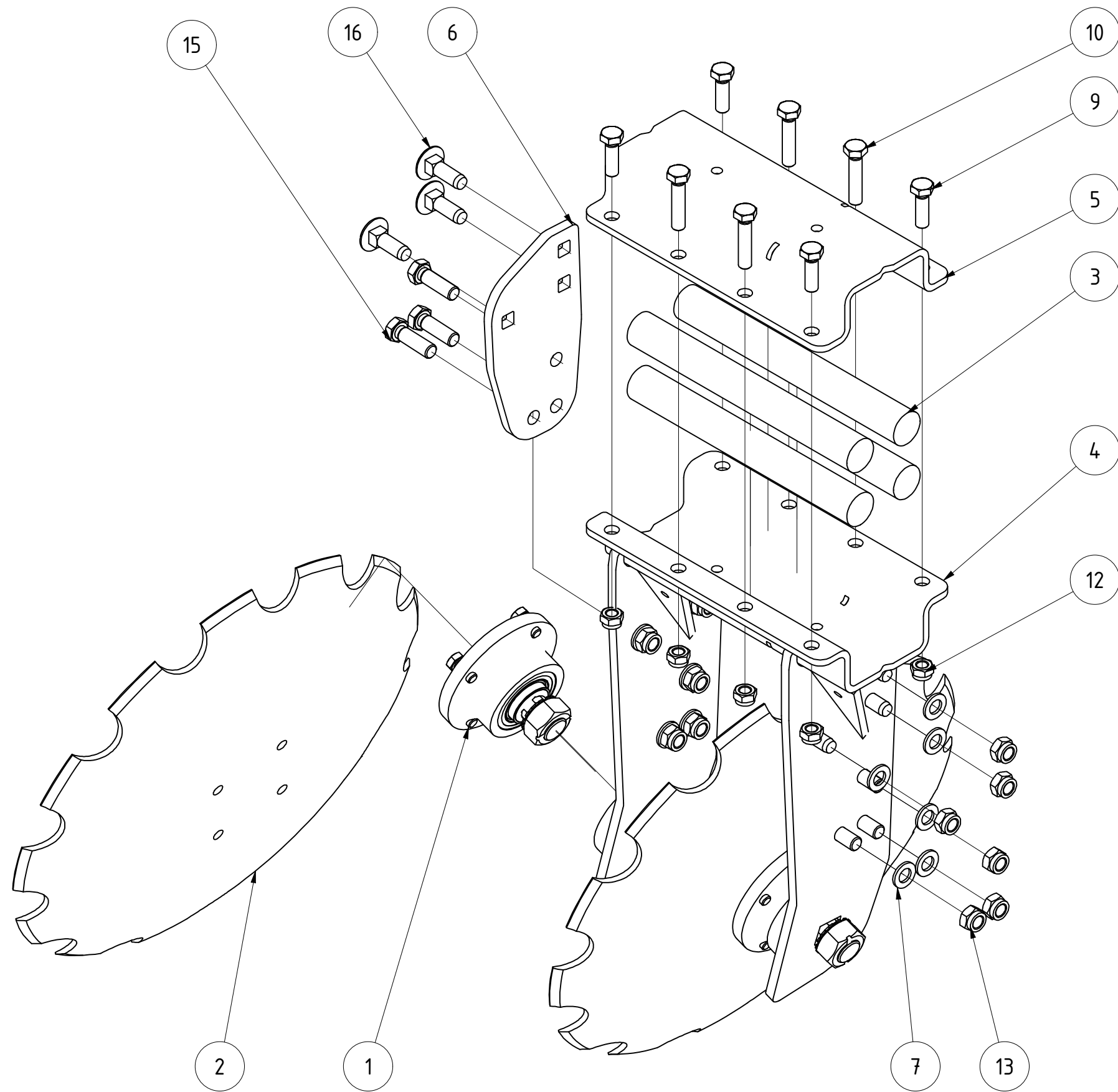

TEILELISTE			
OBJEKT	MENGE	BAUTEILNUMMER	BESCHREIBUNG
1	2	002486	Lagerung Scheiben
2	2	020369	Hohlscheibe Ø560 fein gezackt
3	4	028657	Gummirundschnur Ø40x330 Helix
4	1	061046	Zweifachhalter Scheibenaufhängung links 2.Reihe
5	1	061051	Halbschale für Rohr 80x80 Doppelaufhängung schwarz lackiert
6	2	074618	Aufdoppelung geschraubt für Scheibenhalter
7	12	DIN 125 - A 17	Unterlegscheibe
9	4	DIN 933 - M14 x 45	Sechskantschraube
10	4	DIN 933 - M14 x 65	Sechskantschraube
12	8	DIN 985 - M14	Sechskantmutter
13	12	DIN 985 - M16	Sechskantmutter
15	6	DIN 933 - M16 x 50	Sechskantschraube
16	6	DIN 603 - M16 x 50	Flachrundschraube mit Vierkantansatz

Scheibenhalter komplett Doppelaufhängung hinten rechts				
			Revision	Konstrukteur
061048			ternst	01.04.2019
Teilenummer			Konstrukteur	Datum



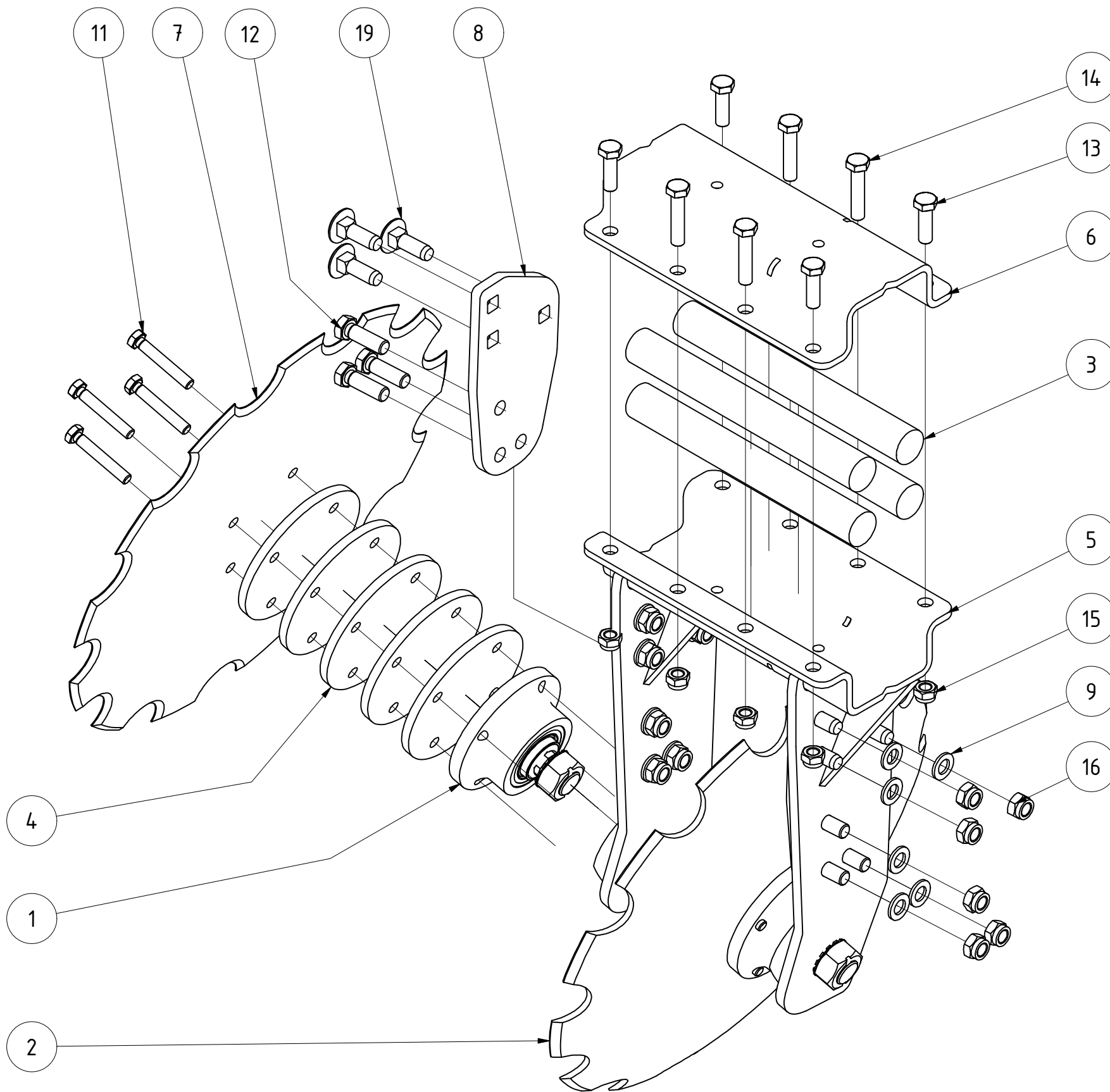

TEILELISTE

OBJEKT	MENGE	BAUTEILNUMMER	BESCHREIBUNG
1	2	002486	Lagerung Scheiben
2	1	020369	Hohlscheibe Ø560 fein gezackt
3	4	028657	Gummirundschnur Ø40x330 Helix
4	5	033114	Distanzscheibe für Scheibe gerade Ø560
5	1	061027	Zweifachhalter Scheibenaufhängung 2.Reihe
6	1	061051	Halbschale für Rohr 80x80 Doppelaufhängung schwarz lackiert
7	1	067332	Scheibe gerade Ø560 Schmiedeteil
8	2	074618	Aufdoppelung geschraubt für Scheibenhalter
9	12	DIN 125 - A 17	Unterlegscheibe
11	4	DIN 933 - M12 x 75	Sechskantschraube
12	6	DIN 933 - M16 x 50	Sechskantschraube
13	4	DIN 961 - M14 x 45	Sechskantschraube
14	4	DIN 961 - M14 x 65	Sechskantschraube
15	8	DIN 985 - M14	Sechskantmutter
16	12	DIN 985 - M16	Sechskantmutter
19	6	DIN 603 - M16 x 50	Flachrundschaube mit Vierkantansatz

Zweifachhalter hinten Mitte links

068906
Teilenummer

Revision	Konstrukteur	Datum
	ternst	08.07.2019
	Konstrukteur	Datum



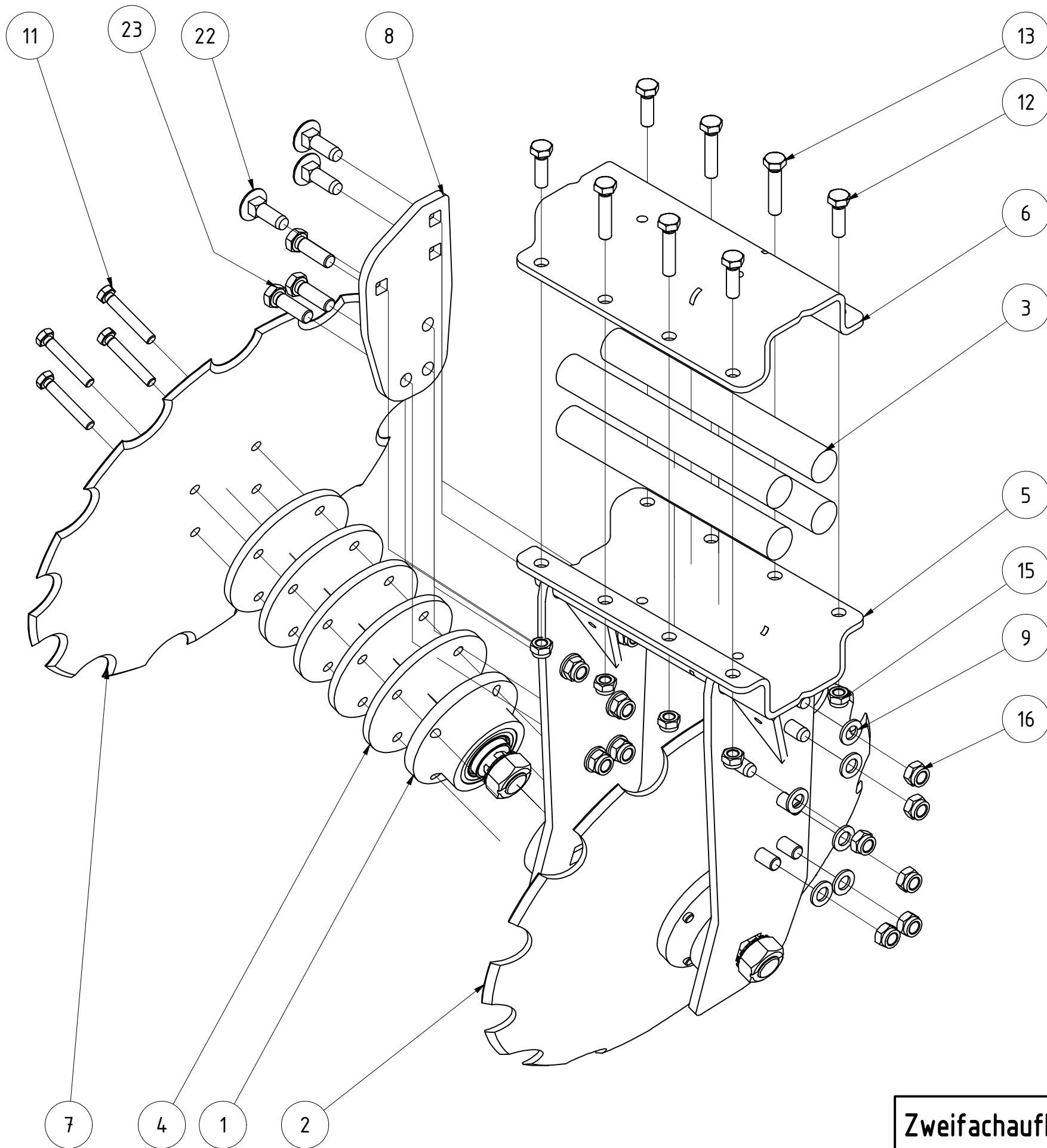

TEILELISTE

OBJEKT	MENGE	BAUTEILNUMMER	BESCHREIBUNG
1	2	002486	Lagerung Scheiben
2	1	020369	Hohlscheibe Ø560 fein gezackt
3	4	028657	Gummirundschnur Ø40x330 Helix
4	5	033114	Distanzscheibe für Scheibe gerade Ø560
5	1	061046	Zweifachhalter Scheibenaufhängung links 2.Reihe
6	1	061051	Halbschale für Rohr 80x80 Doppelaufhängung schwarz lackiert
7	1	067332	Scheibe gerade Ø560 Schmiedeteil
8	2	074618	Aufdoppelung geschraubt für Scheibenhalter
9	12	DIN 125 - A 17	Unterlegscheibe
11	4	DIN 933 - M12 x 75	Sechskantschraube
12	4	DIN 933 - M14 x 45	Sechskantschraube
13	4	DIN 933 - M14 x 65	Sechskantschraube
15	8	DIN 985 - M14	Sechskantmutter
16	12	DIN 985 - M16	Sechskantmutter
22	6	DIN 603 - M16 x 50	Flachrundschaube mit Vierkantansatz
23	6	DIN 933 - M16 x 50	Sechskantschraube

Zweifachaufhängung hinten links mittig					
			Revision	Konstrukteur	Datum
068907			ternst	21.11.2019	
Teilenummer			Konstrukteur	Datum	KERNER

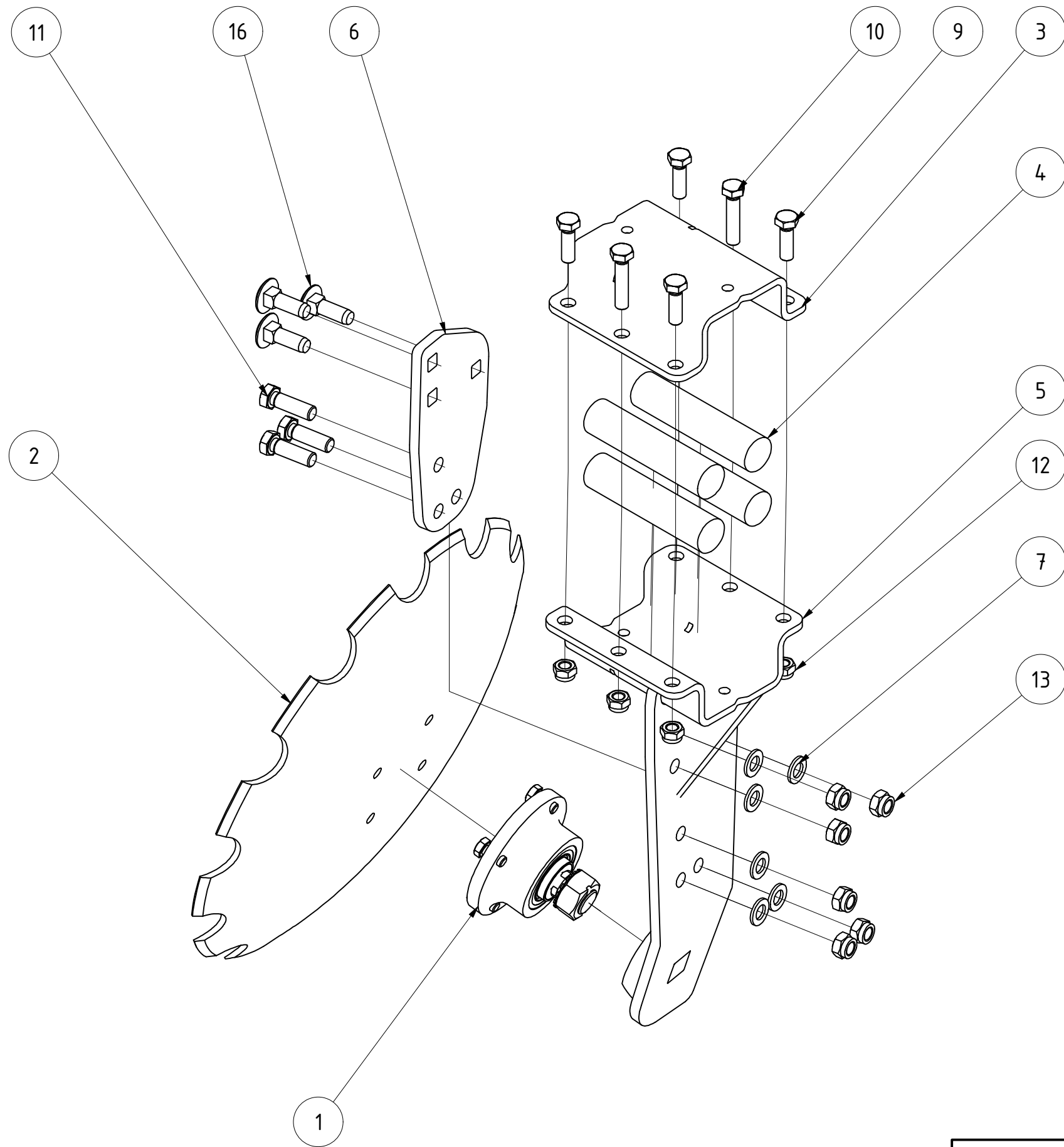

TEILELISTE			
OBJEKT	MENGE	BAUTEILNUMMER	BESCHREIBUNG
1	1	002486	Lagerung Scheiben
2	1	020369	Hohlscheibe Ø560 fein gezackt
3	1	020506_2	Halbschale für Rohr 80x80 schwarz lackiert
4	4	028656	Gummirundschnur Ø40x170 Helix
5	1	033726	Scheibenhalter rechts gekröpft 17°
6	1	074618	Aufdoppelung geschraubt für Scheibenhalter
7	6	DIN 125 - A 17	Unterlegscheibe
9	4	DIN 933 - M14 x 45	Sechskantschraube
10	2	DIN 933 - M14 x 65	Sechskantschraube
11	3	DIN 933 - M16 x 50	Sechskantschraube
12	6	DIN 985 - M14	Sechskantmutter
13	6	DIN 985 - M16	Sechskantmutter
16	3	DIN 603 - M16 x 50	Flachrundschaube mit Vierkantansatz

Scheibe einfach vorne rechts					
			Revision	Konstrukteur	Datum
033727				ternst	21.11.2019
Teilenummer				Konstrukteur	Datum
			KERNER		

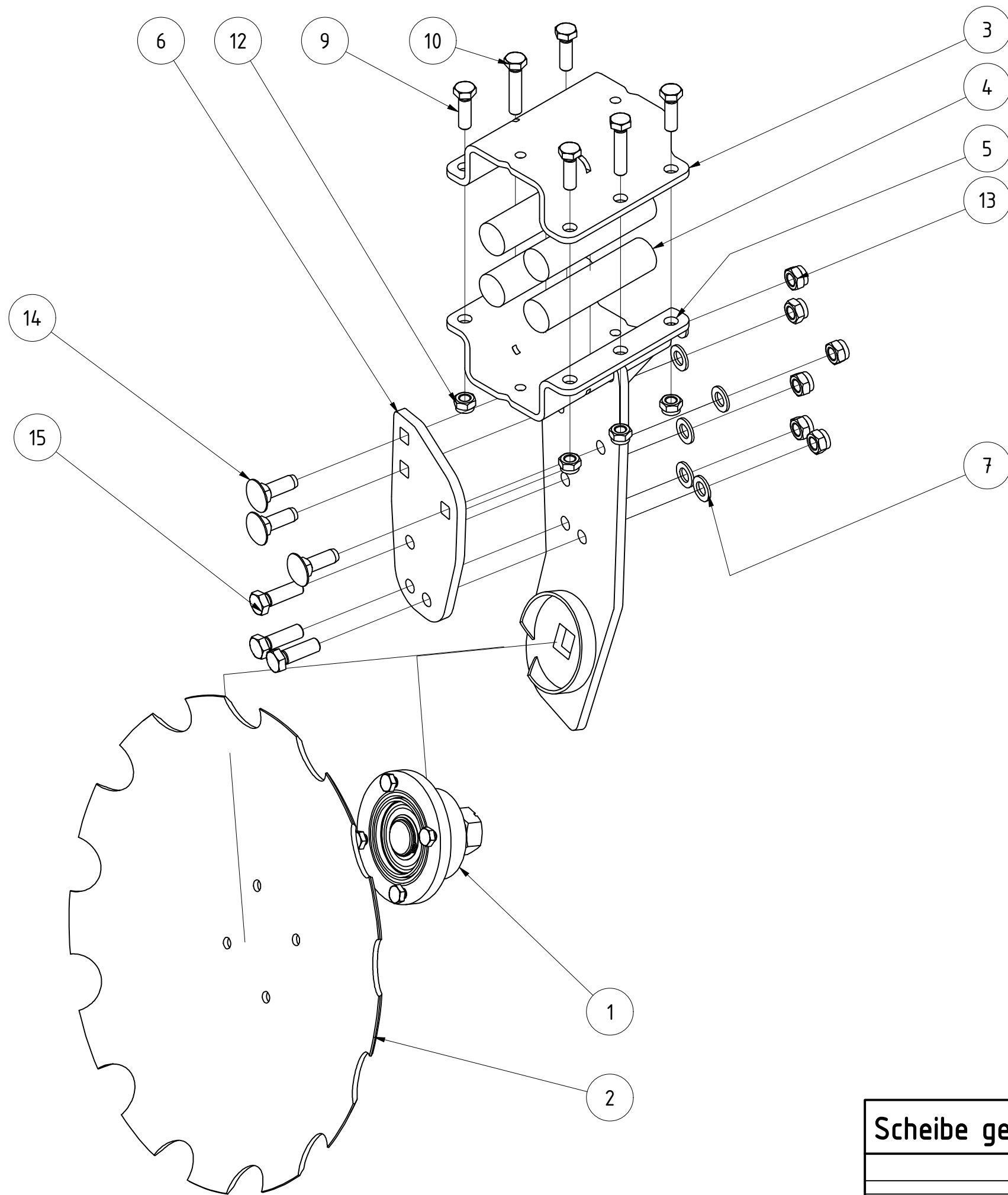

TEILELISTE			
OBJEKT	MENGE	BAUTEILNUMMER	BESCHREIBUNG
1	1	002486	Lagerung Scheiben
2	1	020369	Hohlscheibe Ø560 fein gezackt
3	1	020506_2	Halbschale für Rohr 80x80 schwarz lackiert
4	4	028656	Gummirundschnur Ø40x170 Helix
5	1	033728	Scheibenhalter links gekröpft 17°
6	1	074618	Aufdoppelung geschraubt für Scheibenhalter
7	6	DIN 125 - A 17	Unterlegscheibe
9	4	DIN 933 - M14 x 45	Sechskantschraube
10	2	DIN 933 - M14 x 65	Sechskantschraube
12	6	DIN 985 - M14	Sechskantmutter
13	6	DIN 985 - M16	Sechskantmutter
14	3	DIN 603 - M16 x 50	Flachrundschaube mit Vierkantansatz
15	3	DIN 933 - M16 x 50	Sechskantschraube

Scheibe gezackt links gekröpft 17°				
033729				
Teilenummer			Revision	Konstrukteur
			ternst	21.11.2019
			Konstrukteur	Datum
				KERNER

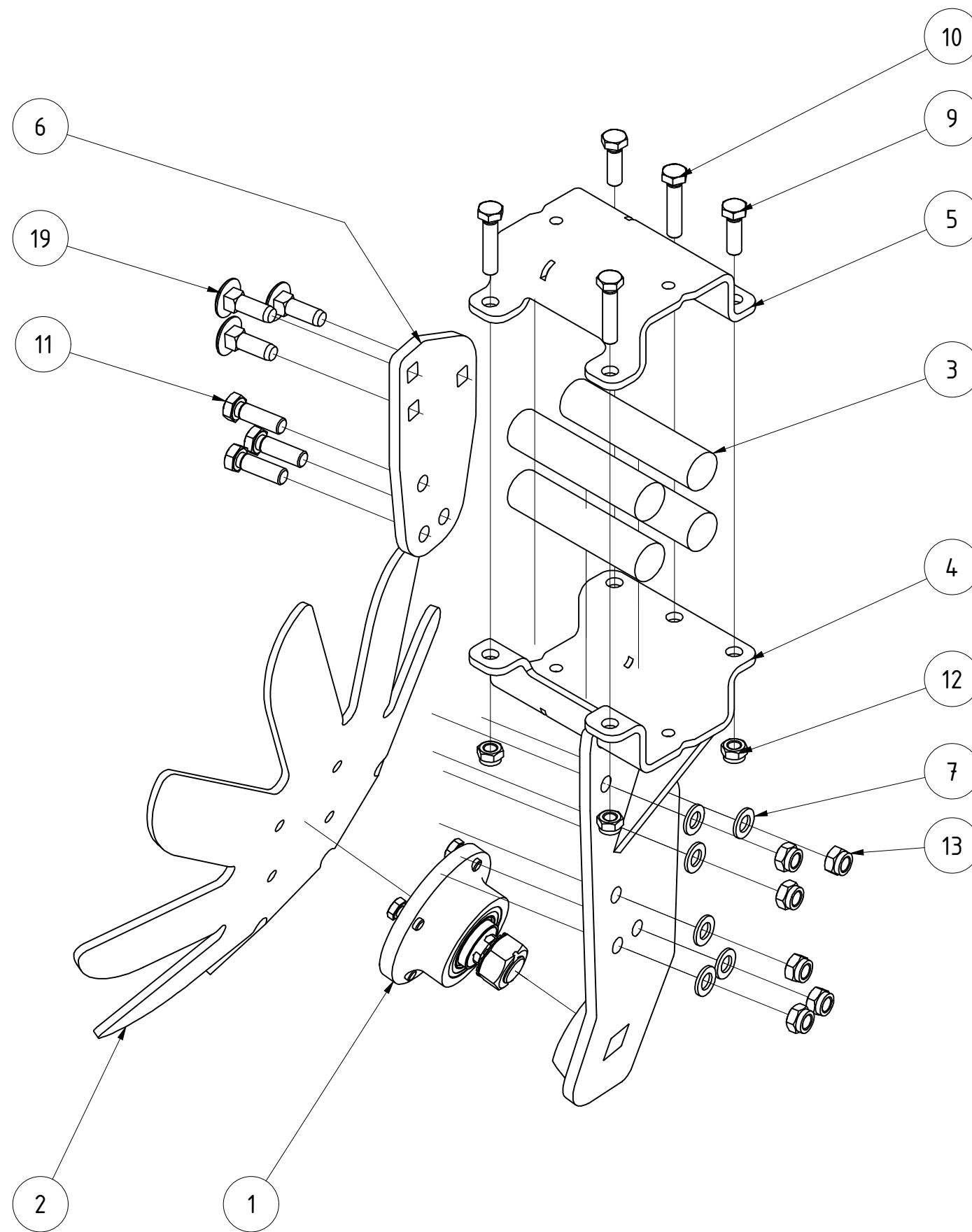

TEILELISTE			
OBJEKT	MENGE	BAUTEILNUMMER	BESCHREIBUNG
1	1	002486	Lagerung Scheiben
2	1	027765	Spatenscheibe Ø 560 8-fach Scheibenegge
3	4	028656	Gummirundschnur Ø40x170 Helix
4	1	067900	Scheibenhalter mittig Spatenscheibe rechts gekröpft 17° V2
5	1	067901_2	Halbschale für Rohr 80x80 V2 schwarz lackiert
6	1	074618	Aufdoppelung geschraubt für Scheibenhalter
7	6	DIN 125 - A 17	Unterlegscheibe
9	2	DIN 933 - M14 x 45	Sechskantschraube
10	3	DIN 933 - M14 x 65	Sechskantschraube
11	3	DIN 933 - M16 x 50	Sechskantschraube
12	5	DIN 985 - M14	Sechskantmutter
13	6	DIN 985 - M16	Sechskantmutter
19	3	DIN 603 - M16 x 50	Flachrundschrabe mit Vierkantansatz

Scheibenhalter komplett Spatenscheibe einfach				
068437				
Teilenummer		Revision	Konstrukteur	Datum
			ternst	01.04.2019
			Konstrukteur	Datum
				KERNER

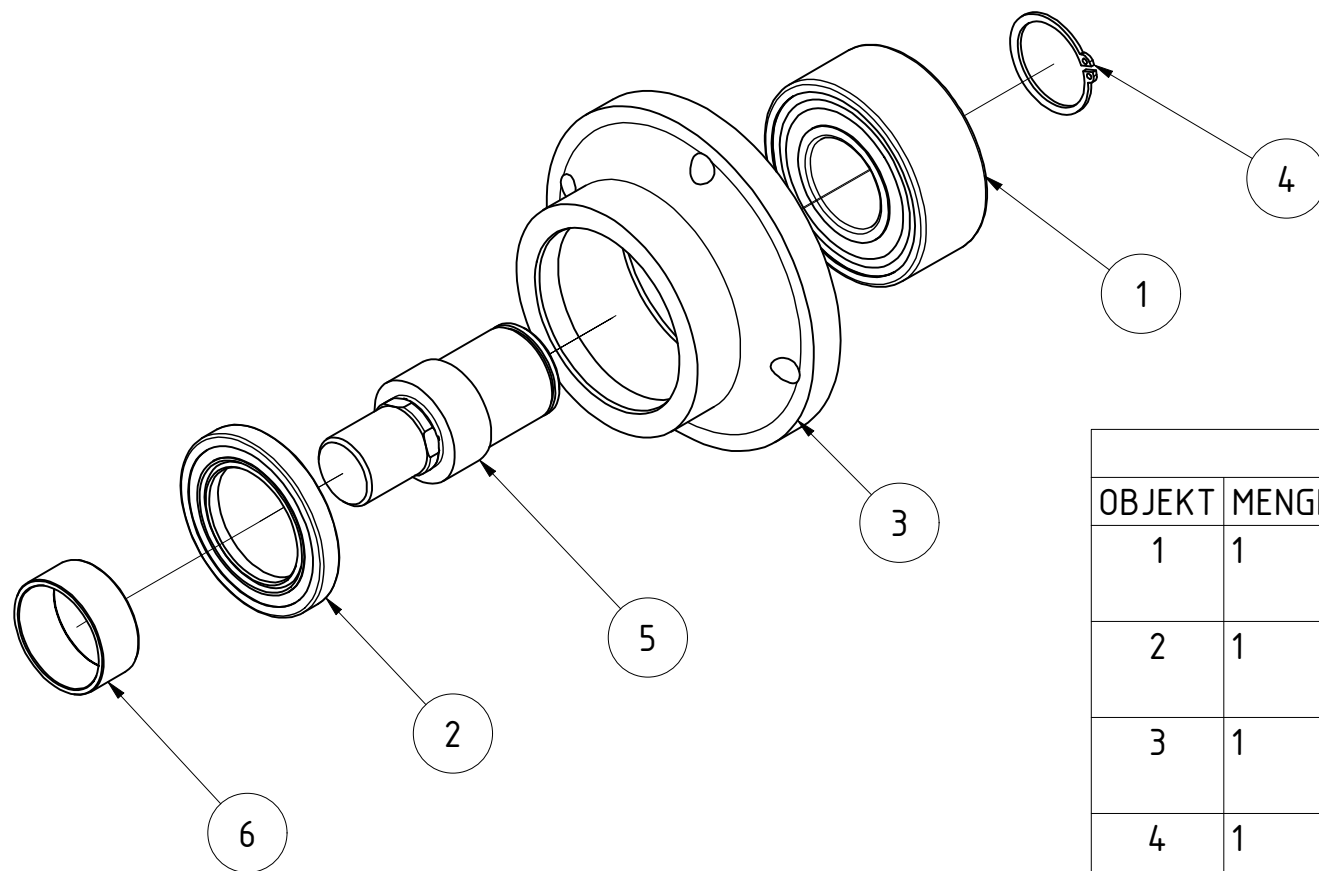

TEILELISTE			
OBJEKT	MENGE	BAUTEILNUMMER	BESCHREIBUNG
1	1	002492	Kugellager Zweireihig 3308 A-2RS
2	1	002493	Radialwellendichtring 50X80X10
3	1	006115	Lagergehäuse für Räumscheibe
4	1	DIN 471 - 40x1,75	Sicherungsringe für Wellen
5	1	MC05-400.007	Bolzen für Scheibenlagerung
6	1	MC05-400.013	Lagerinnenring für Dichtring

Lagerhub Hohl­scheibe

040186

Teilenummer

Revision Konstrukteur Datum

ternst 01.04.2019

Konstrukteur Datum



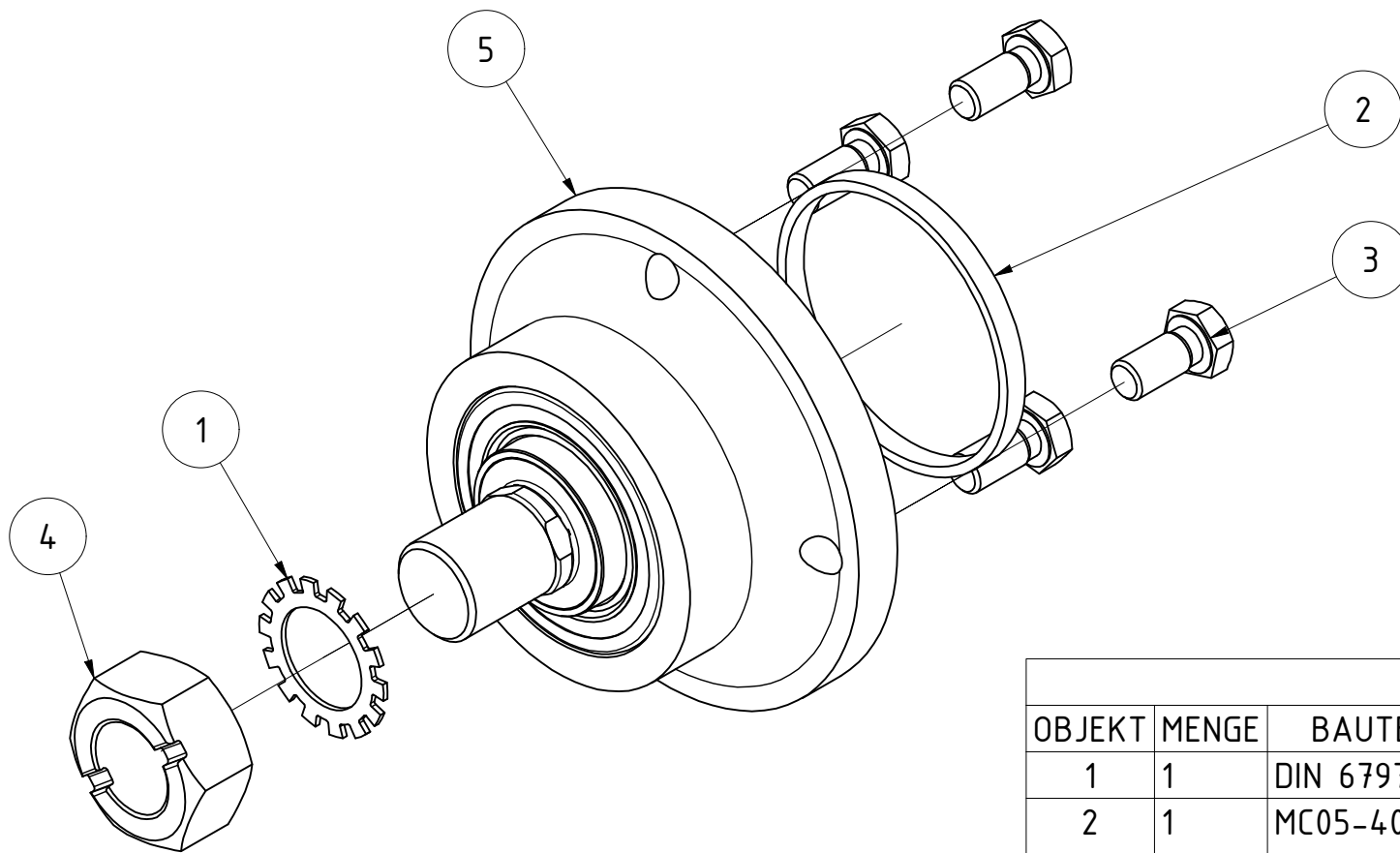

bis Bj. Juni 2019 (Gehäuse ohne Gewinde):
 DIN 933 - M12 x 35
 + DIN 985 - M12

! s.o. !

TEILELISTE			
OBJEKT	MENGE	BAUTEILNUMMER	BESCHREIBUNG
1	1	DIN 6797 - A 31	Zahnscheibe
2	1	MC05-400.010a	Distanzring Lager Scheibe
3	4	DIN 933 - M12 x 25	Sechskantschraube
4	1	068109	Sechskantmutter geprägt M30x2
5	1	040186	Lagerhub Hohlscheiben

Scheibenlagerung komplett				
		Revision	Konstrukteur	Datum
002486			ternst	01.04.2019
Teilenummer			Konstrukteur	Datum



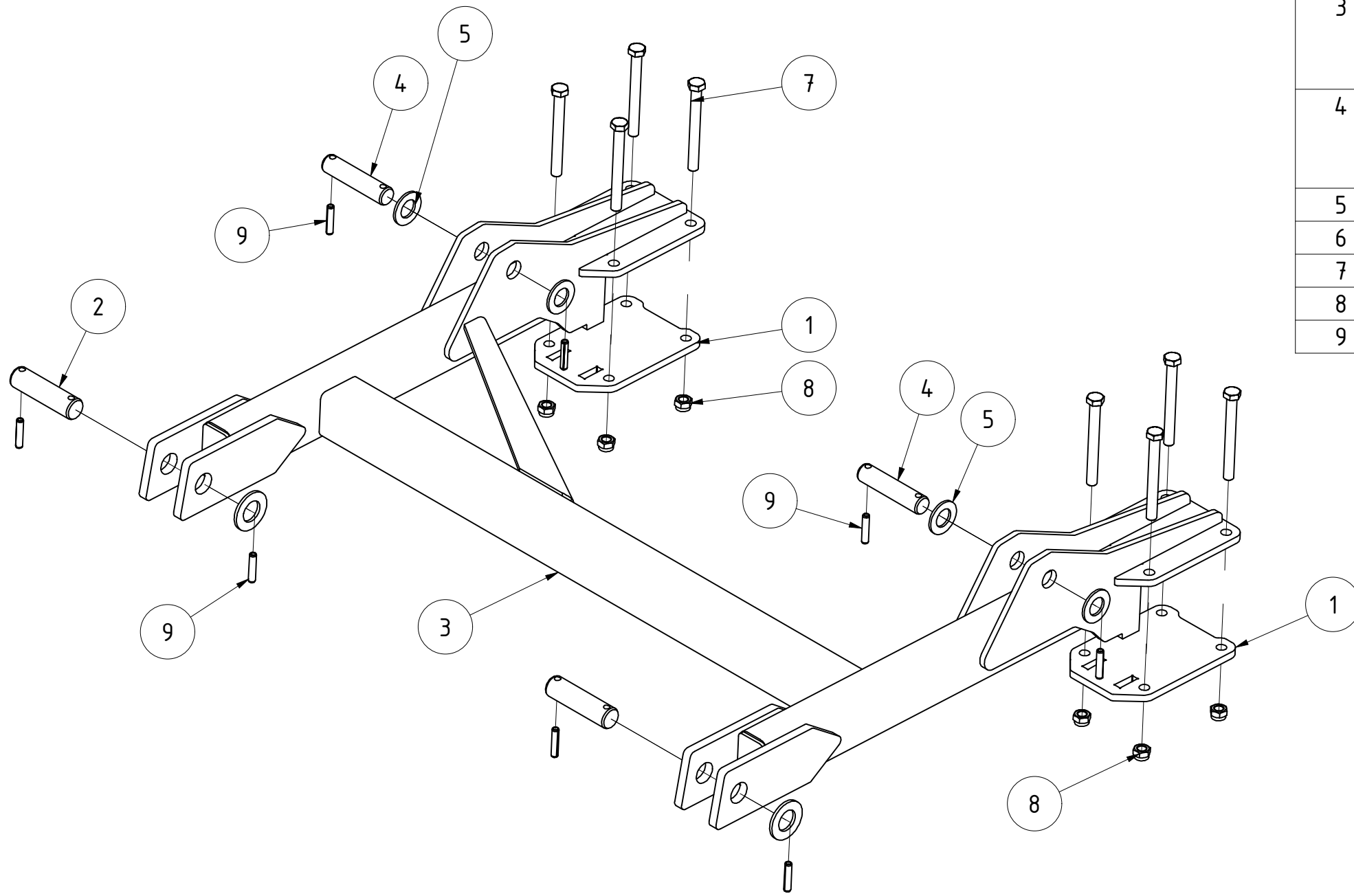

TEILELISTE			
OBJEKT	MENGE	BAUTEILNUMMER	BESCHREIBUNG
1	2	022222	Walzenhalteplatte Kurzscheibenegge
2	2	024611	Bolzen Ø35x95 Tragrahmen Scheibenegge
3	1	028396	Tragrahmen rechts Walzenanbindung Helix 5,50m
4	2	028529	Bolzen Ø30x110 Tragrahmen Tiefenverstellung Helix
5	4	DIN 125 - A 31	Unterlegscheibe
6	2	DIN 125 - A 36	Unterlegscheibe
7	8	DIN 931-1 - M16 x 150	Sechskantschraube
8	8	DIN 985 - M16	Sechskantmutter
9	8	ISO 8752 - 10 x 50	Spannstift

Tragrahmen Helix H550 rechts				
078884				
Teilenummer		Revision	Konstrukteur	Datum
			ternst	05.05.2020
			Konstrukteur	Datum
				KERNER

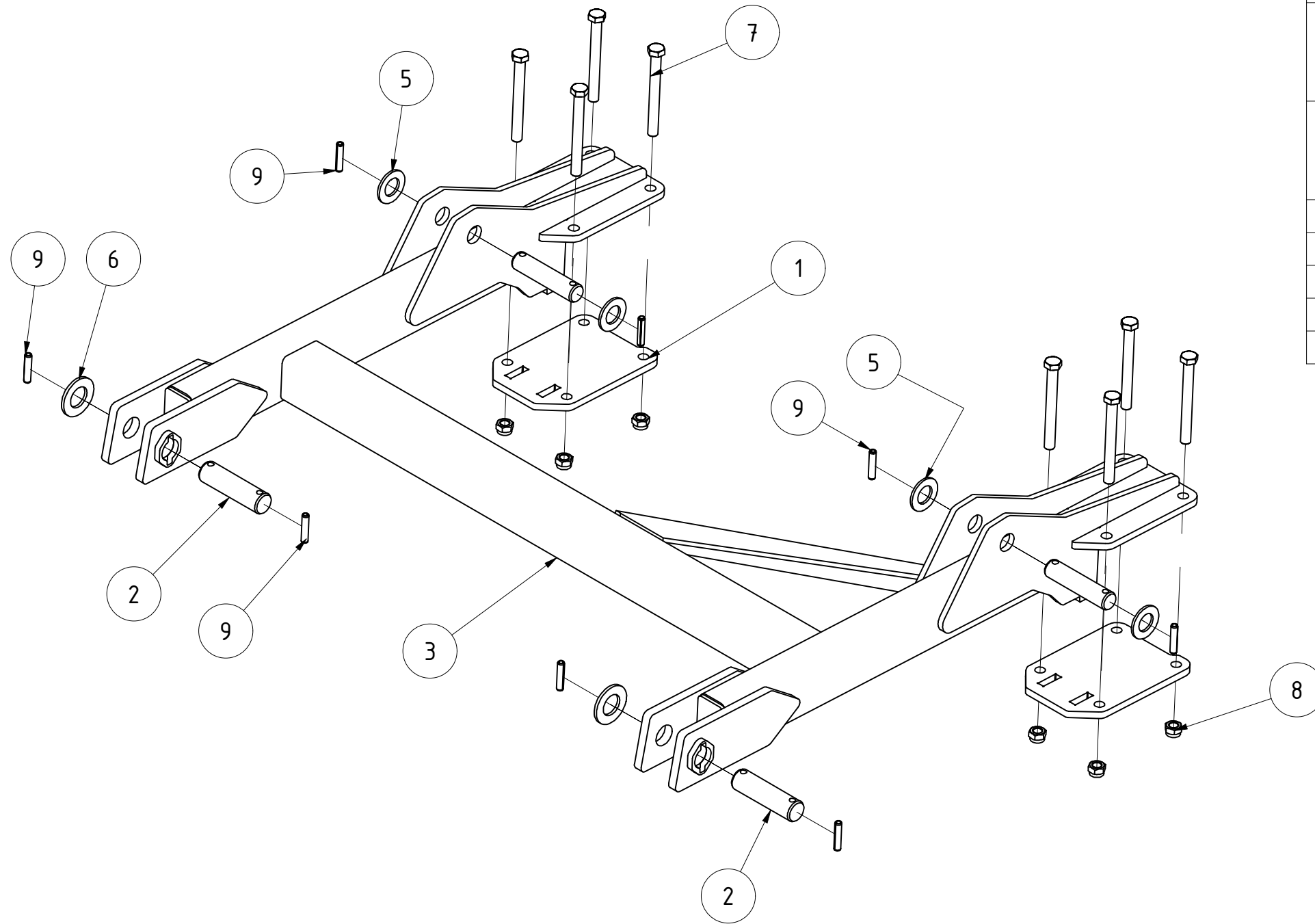

TEILELISTE			
OBJEKT	MENGE	BAUTEILNUMMER	BESCHREIBUNG
1	2	022222	Walzenhalteplatte Kurzscheibenegge
2	2	024611	Bolzen Ø35x95 Tragrahmen Scheibenegge
3	1	028394	Tragrahmen Walzenanbindung Helix 5,50m
4	2	028529	Bolzen Ø30x110 Tragrahmen Tiefenverstellung Helix
5	4	DIN 125 - A 31	Unterlegscheibe
6	2	DIN 125 - A 36	Unterlegscheibe
7	8	DIN 931-1 - M16 x 150	Sechskantschraube
8	8	DIN 985 - M16	Sechskantmutter
9	8	ISO 8752 - 10 x 50	Spannstift

Tragrahmen Helix H550 links					
			Revision	Konstrukteur	Datum
079405				ternst	05.05.2020
Teilenummer			Konstrukteur	Datum	
					KERNER

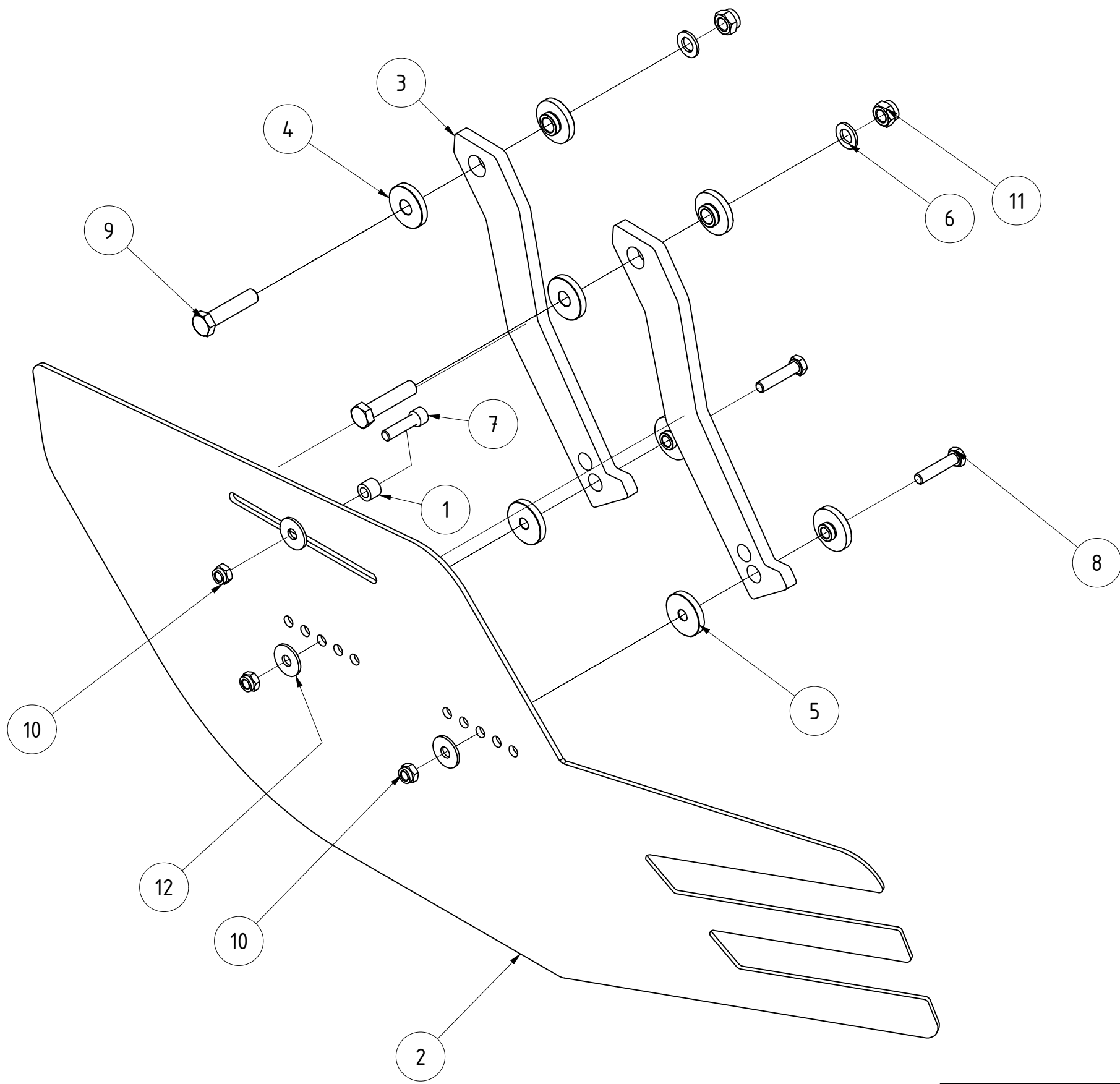

TEILELISTE			
OBJEKT	MENGE	BAUTEILNUMMER	BESCHREIBUNG
1	1	12-270.095	Distanzbuchse für Verstellwelle
2	1	066442	Randblech links Helix V3
3	2	068163	Haltearm Randblech Helix Blech links V5
4	4	073867	Bundbuchse für Helix Randblech
5	4	074832	Bundbuchse 2 für Helix Randblech
6	2	DIN 125 - A 17	Unterlegscheibe
7	1	DIN 912 - M12 x 45	Zylinderkopfschraube
8	2	DIN 931-1 - M12 x 55	Sechskantschraube
9	2	DIN 931-1 - M16 x 70	Sechskantschraube
10	3	DIN 985 - M12	Sechskantmutter
11	2	DIN 985 - M16	Sechskantmutter
12	3	DIN 9021 - 13	Unterlegscheibe

Randblech starr links Helix					
			Revision	Konstrukteur	Datum
068303				ternst	26.09.2019
Teilenummer				Konstrukteur	Datum



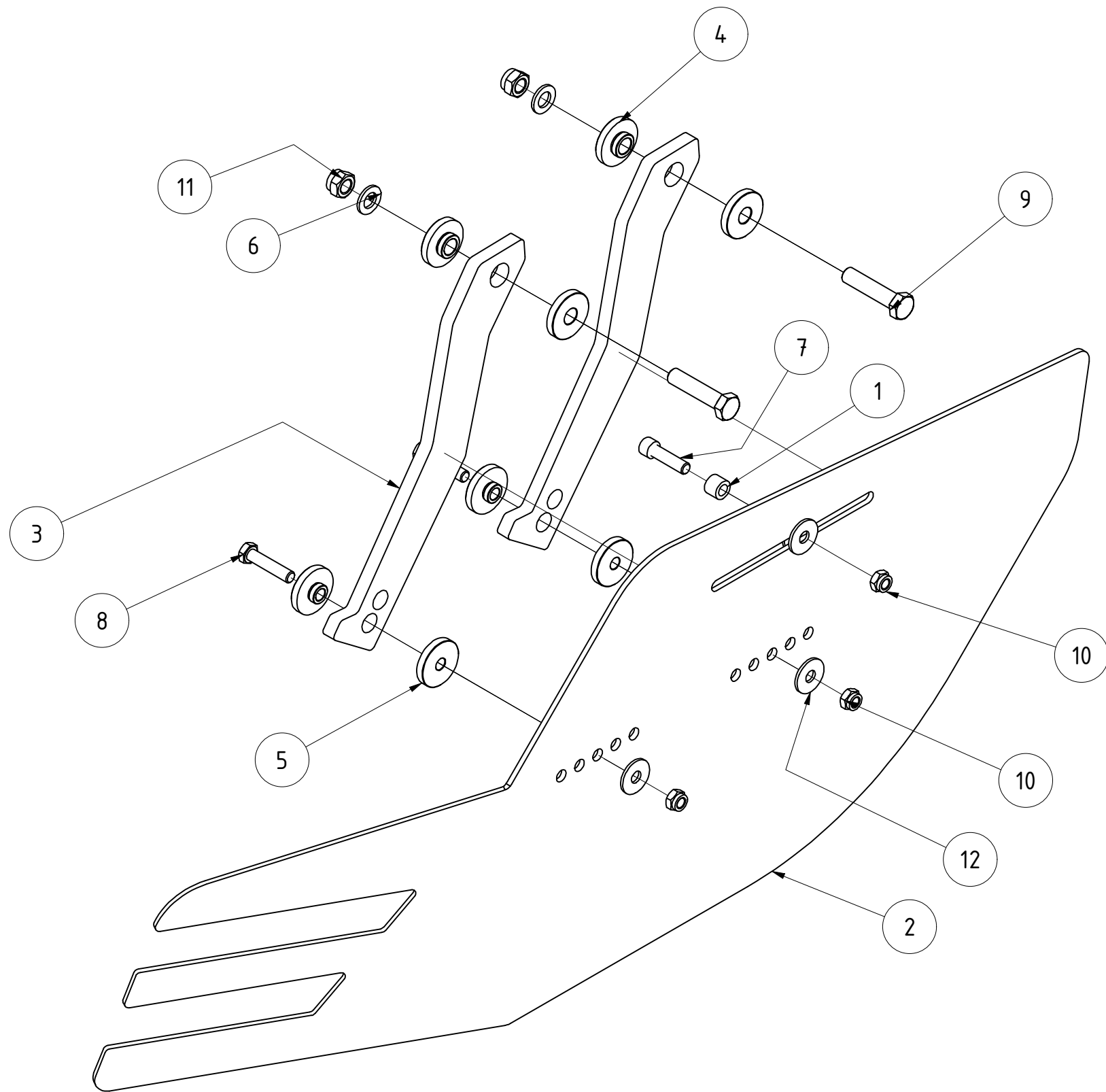

TEILELISTE			
OBJEKT	MENGE	BAUTEILNUMMER	BESCHREIBUNG
1	1	12-270.095	Distanzbuchse für Verstellwelle
2	1	066526	Randblech rechts Helix V3
3	2	068301	Haltearm Randblech Helix Blech rechts V5
4	4	073867	Bundbuchse für Helix Randblech
5	4	074832	Bundbuchse 2 für Helix Randblech
6	2	DIN 125 - A 17	Unterlegscheibe
7	1	DIN 912 - M12 x 45	Zylinderkopfschraube
8	2	DIN 931-1 - M12 x 55	Sechskantschraube
9	2	DIN 931-1 - M16 x 70	Sechskantschraube
10	3	DIN 985 - M12	Sechskantmutter
11	2	DIN 985 - M16	Sechskantmutter
12	4	DIN 9021 - 13	Unterlegscheibe

Randblech starr rechts Helix					
			Revision	Konstrukteur	Datum
068302				ternst	14.08.2019
Teilenummer			Konstrukteur	Datum	
					KERNER

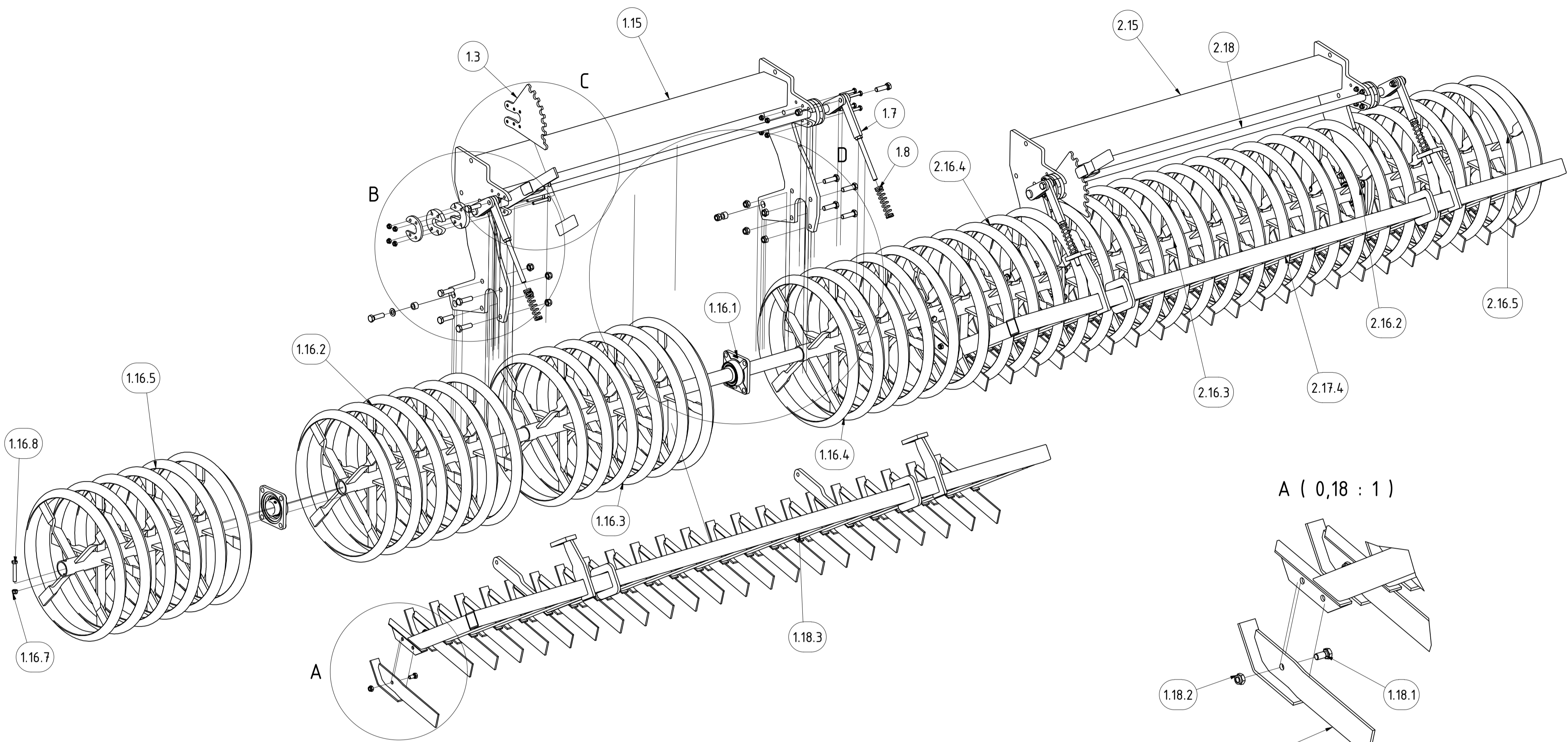

TEILELISTE				TEILELISTE			
OBJEKT	MENGE	BAUTEILNUMMER	BESCHREIBUNG	OBJEKT	MENGE	BAUTEILNUMMER	BESCHREIBUNG
1	1	066216	GCW600 800150 2,85m links	2	1	066219	GCW600 800150 2,85m rechts
1.1	8	DIN 961 - M16 x 55	Sechskantschraube	2.1	8	DIN 961 - M16 x 55	Sechskantschraube
1.2	12	DIN 985 - M16	Sechskantmutter	2.2	12	DIN 985 - M16	Sechskantmutter
1.3	1	003530-02	Rasterscheibe Feingrubber links	2.3	1	003530-02	Rasterscheibe Feingrubber links
1.4	4	003523	Kunststoffscheibe für Verstellwelle Messerschiene	2.4	4	003523	Kunststoffscheibe für Verstellwelle Messerschiene
1.5	2	003533	Gegenplatte für Kunststoffscheibe	2.5	2	003533	Gegenplatte für Kunststoffscheibe
1.6	1	G02-011.145	PVC Handgriff	2.6	1	G02-011.145	PVC Handgriff
1.7	2	028682	Verstellteil GCW 800150	2.7	2	028682	Verstellteil GCW 800150
1.8	2	002849	Druckfeder Striegel 5,1/25/126,7	2.8	2	002849	Druckfeder Striegel 5,1/25/126,7
1.9	4	DIN 7991 - M10 x 80	Senkschraube	2.9	4	DIN 7991 - M10 x 80	Senkschraube
1.10	4	DIN 931-1 - M10 x 70	Sechskantschraube	2.10	4	DIN 931-1 - M10 x 70	Sechskantschraube
1.11	8	DIN 985 - M10	Sechskantmutter	2.11	8	DIN 985 - M10	Sechskantmutter
1.12	4	DIN 933 - M16 x 55	Sechskantschraube	2.12	4	DIN 933 - M16 x 55	Sechskantschraube
1.13	2	018042	Distanzbuchse für Messerschienenaufhängung GCW 16x25x16	2.13	2	018042	Distanzbuchse für Messerschienenaufhängung GCW 16x25x16
1.14	2	DIN 125 - A 17	Unferlegscheibe	2.14	2	DIN 125 - A 17	Unferlegscheibe
1.15	1	029290	Walzenrahmen ESW 800150 2,25m	2.15	1	029290	Walzenrahmen ESW 800150 2,25m
1.16	1	066212	Walzenläufer GCW600 2,875m	2.16	1	066212	Walzenläufer GCW600 2,875m
1.16.1	2	002797	Flanschlag FYJ 50 TF	2.16.1	2	002797	Flanschlag FYJ 50 TF
1.16.2	1	010735	Walzenläufer GCW 3 m innen langes Nabenrohr mit Überrohr	2.16.2	1	010735	Walzenläufer GCW 3 m innen langes Nabenrohr mit Überrohr
1.16.3	1	010451	Walzenläufer GCW 3 m innen langes Nabenrohr	2.16.3	1	010451	Walzenläufer GCW 3 m innen langes Nabenrohr
1.16.4	1	066210	Walzenläufer GCW600 5Ringe 62,5cm	2.16.4	1	066210	Walzenläufer GCW600 5Ringe 62,5cm
1.16.5	1	066213	Walzenläufer GCW600 6Ringe 75cm	2.16.5	1	066213	Walzenläufer GCW600 6Ringe 75cm
1.16.6	1	066215	Welle für GCW600 Walze 2,85m	2.16.6	1	066215	Welle für GCW600 Walze 2,85m
1.16.7	2	DIN 985 - M12	Sechskantmutter	2.16.7	2	DIN 985 - M12	Sechskantmutter
1.16.8	2	DIN 961 - M12 x 75	Sechskantschraube	2.16.8	2	DIN 961 - M12 x 75	Sechskantschraube
1.17	1	003516	Verstellwelle GCW 300	2.17	1	066220	Messerschiene GCW600 2,85m Helix rechts komplett
1.18	1	065890	Messerschiene GCW 3m 800150 komplett	2.17.1	22	DIN 933 - M12 x 25	Sechskantschraube
1.18.1	23	DIN 933 - M12 x 25	Sechskantschraube	2.17.2	22	DIN 985 - M12	Sechskantmutter
1.18.2	23	DIN 985 - M12	Sechskantmutter	2.17.3	22	02-612.211	Messer mit Kufe
1.18.3	1	065891	Messerschiene GCW600 800150 3m	2.17.4	1	066221	Messerschiene GCW600 2,85m Helix rechts
1.18.4	23	02-612.211	Messer mit Kufe	2.18	1	003516	Verstellwelle GCW 300

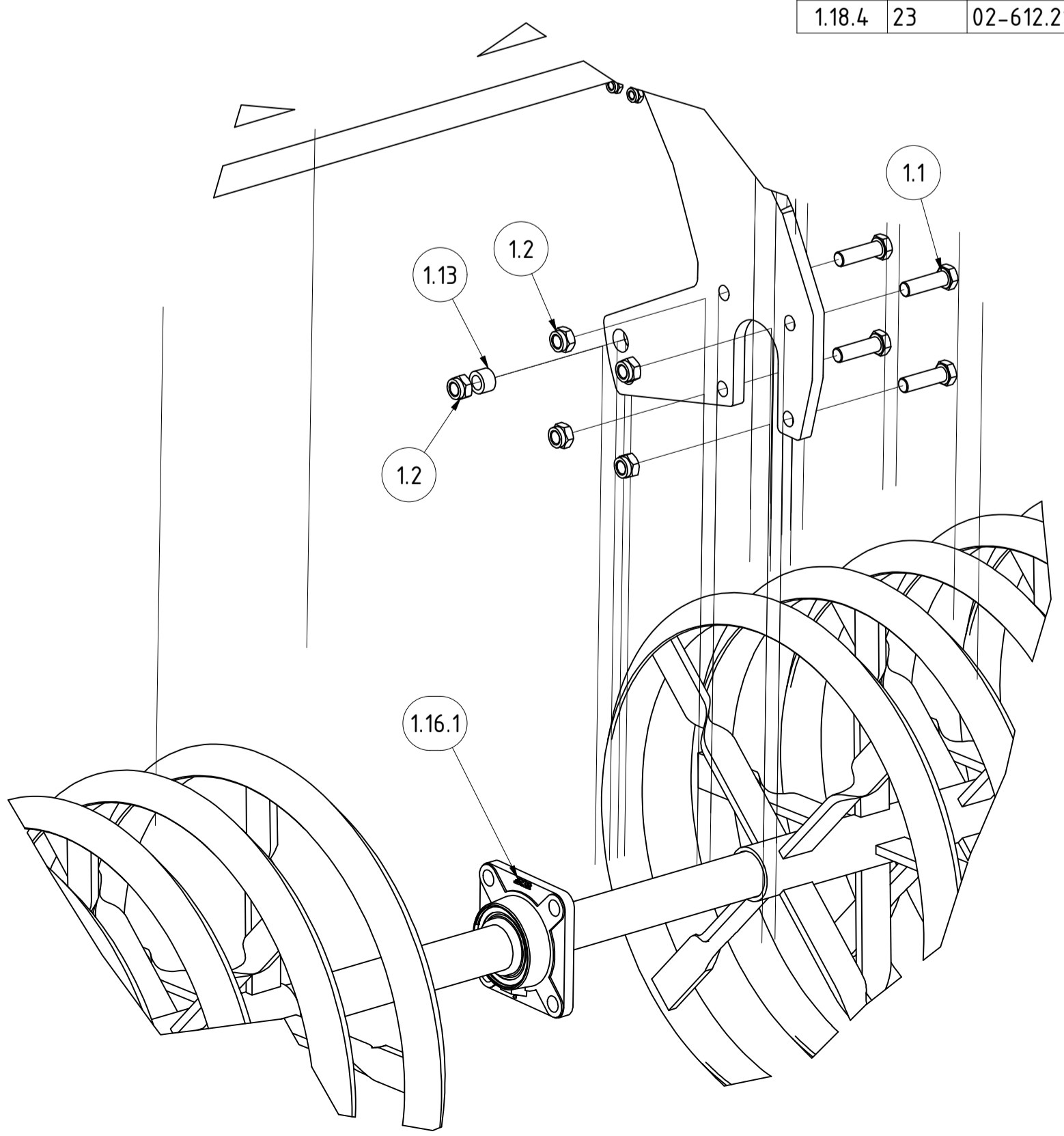
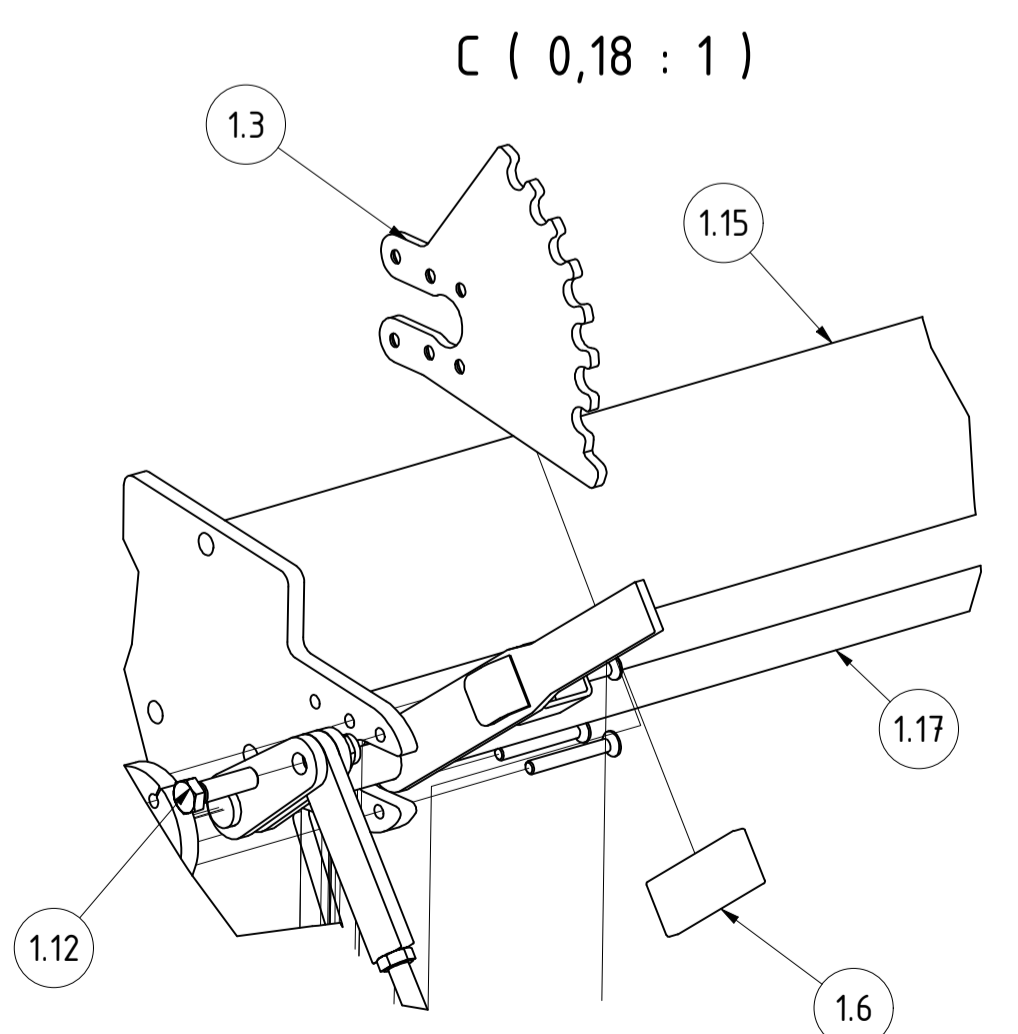
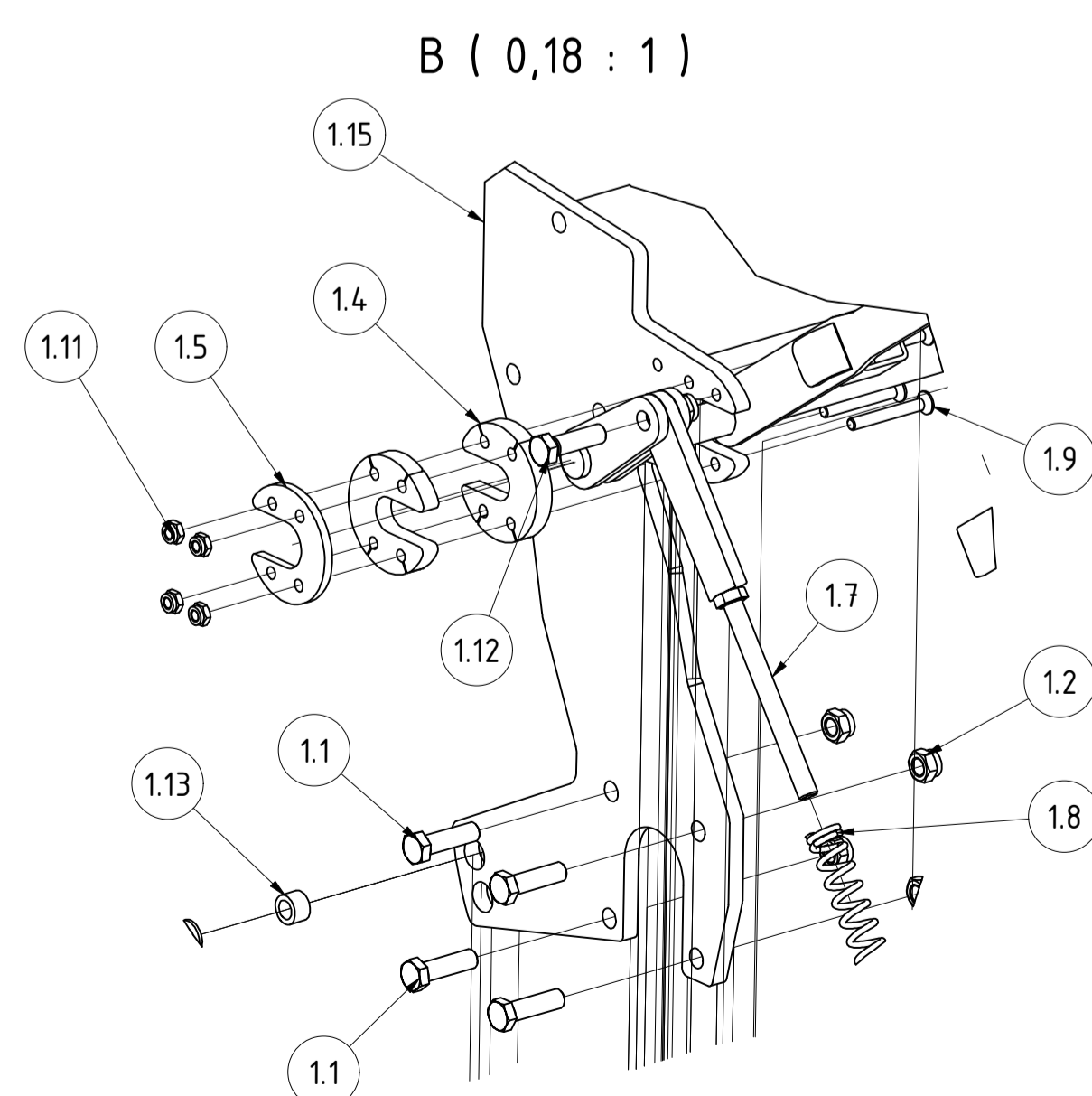

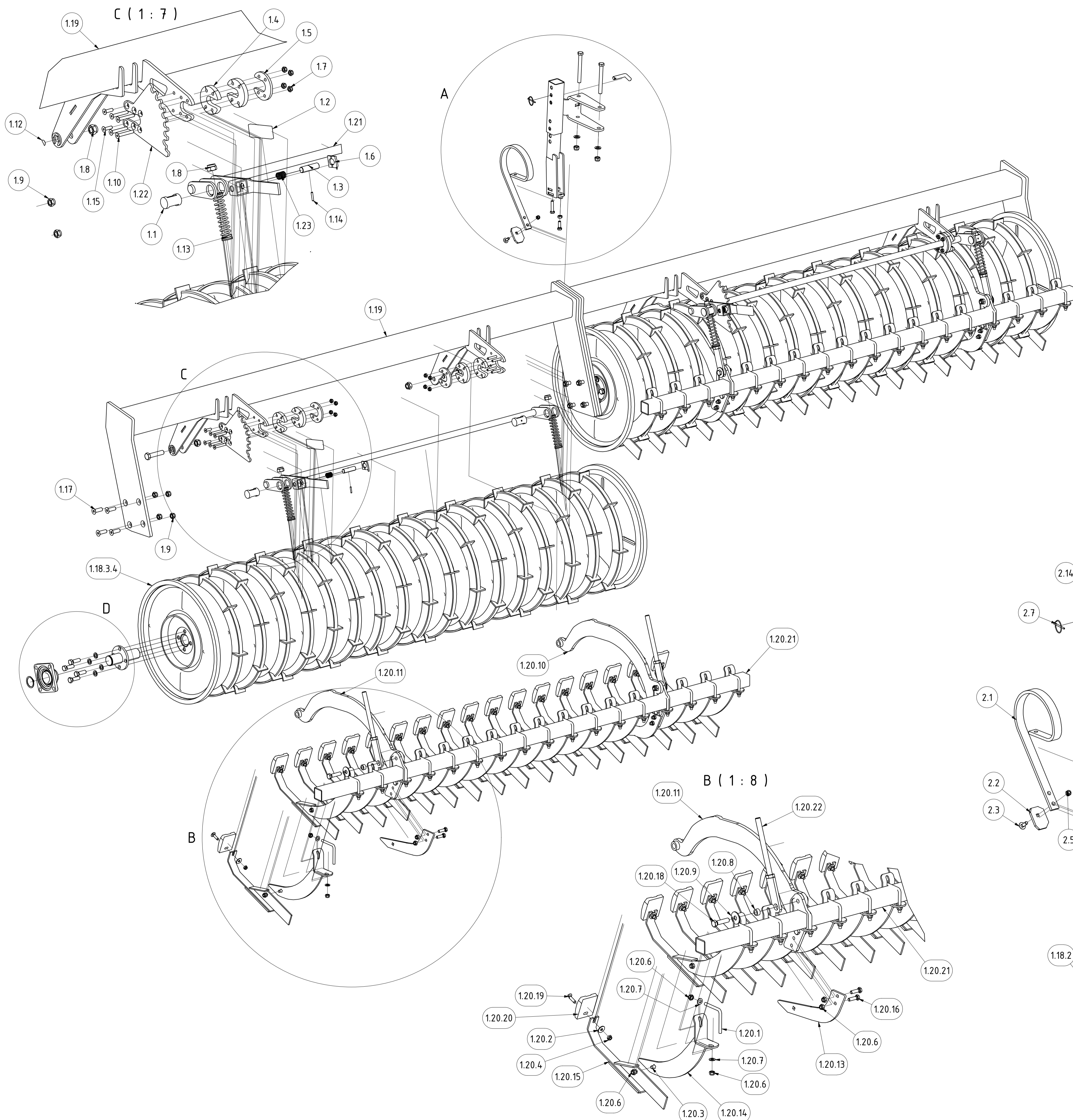

TEILELISTE				TEILELISTE			
OBJEKT	MENGE	BAUTEILNUMMER	BESCHREIBUNG	OBJEKT	MENGE	BAUTEILNUMMER	BESCHREIBUNG
1	2	024714	CW 651 800150 2,85m	1.19	1	024710	Walzenrahmen CW651 800150 2,85 m
1.1	2	KA09-030.062b	Gelenkbolzen für Verstellteil WR KA	1.20	1	024713	Messerschiene kpl 2,85m CW651
1.2	1	G02-011.145	PVC Handgriff	1.20.1	18	04-500.220	Befestigungsschraube für Klemmteil
1.3	1	003555	Bolzen für Rasterhebel verstärkt	1.20.2	18	DIN 9021 - 10,5	Unterlegscheibe
1.4	4	003523	Kunststoffscheibe für Verstellwelle Messerschiene	1.20.3	18	DIN 603 - M12 x 30	Flachrundschraube mit Vierkantansatz
1.5	2	003533	Gegenplatte für Kunststoffscheibe	1.20.4	18	DIN 985 - M10	Sechskantmutter
1.6	1	003554-02	Entriegelungsgriff für Rasterhebel	1.20.5	4	DIN 985 - M16	Sechskantmutter
1.7	10	DIN 985 - M10	Sechskantmutter	1.20.6	58	DIN 985 - M12	Sechskantmutter
1.8	4	DIN 985 - M20	Sechskantmutter	1.20.7	36	DIN 125 - A 13	Unterlegscheibe
1.9	8	DIN 985 - M16	Sechskantmutter	1.20.8	2	02-010.190	Distanzbuchse für Messerschienenabhängung
1.10	4	DIN 7991 - M10x70	Senkschrauben mit Innensechskant	1.20.9	2	DIN 9021 - 17	Unterlegscheibe
1.11	4	DIN 125 - A 21	Unterlegscheibe	1.20.10	1	KA09-030.075	Arm für Messerschiene links
1.12	2	DIN 931-1 - M20 x 90	Sechskantschraube	1.20.11	1	KA09-030.076	Arm für Messerschiene rechts
1.13	2	004467	Druckfeder 5x37x160	1.20.12	1	04-600.261	Messerhalter rechts CW 650
1.14	1	ISO 8752 - 5 x 30	Spannstift	1.20.13	1	04-600.251	Messerhalter links CW 650
1.15	2	DIN 7991 - M10x35	Senkschrauben mit Innensechskant	1.20.14	18	CW04-600.225	Messerhalter CW 650 Neu
1.16	4	DIN 931-1 - M10 x 65	Sechskantschraube	1.20.15	18	CW04-600.210	Klemmesser CW650
1.17	8	DIN 7991 - M16x50	Senkschrauben mit Innensechskant	1.20.16	4	DIN 933 - M12 x 40	Sechskantschraube
1.18	1	024707	Walzenläufer CW651 2,85m	1.20.17	2	DIN 933 - M16 x 50	Sechskantschraube
1.18.1	2	002797	Flanschlager FYJ 50 TF	1.20.18	2	DIN 933 - M16 x 65	Sechskantschraube
1.18.2	2	DIN 471 - 50 x 2	Sicherungsring	1.20.19	18	DIN 603 - M10 x 40	Flachrundschraube mit Vierkantansatz
1.18.3	1	076742	Walzenläufer mit Welle CW651 2,85m	1.20.20	18	015553	Kunststoffabstreifer 150
1.18.3.1	2	CW04-033.125	Welle mit Flansch	1.20.21	1	024712	Schiene für Messerschiene 2,85m
1.18.3.2	8	DIN 127 - A 16	Federring	1.20.22	2	014887	Verstellteil für Walzenrahmen CW 651
1.18.3.3	8	DIN 933 - M16 x 50	Sechskantschraube	1.21	1	024749	Verstellwelle CW651 800150 2,85m
1.18.3.4	1	024706	Walzenläufer CW651 2,85m	1.22	1	003530-03	Rasterscheibe Feingrubber rechts
2	1	072613	Zustreicher rechts	1.23	1	002801	Druckfeder Höhenverstellung Messerschiene
2.1	1	001967	Zinkenfeder Art.Nr.1208010 Lamator	2	1	072613	Zustreicher rechts
2.2	1	CW04-071.290	Schar	2.1	1	001967	Zinkenfeder Art.Nr.1208010 Lamator
2.3	1	DIN 603 - M10 x 30	Flachrundschraube mit Vierkantansatz	2.2	1	CW04-071.290	Schar
2.4	1	05-008.160	Stecker für Höhenverstellung Zustreicher MC	2.3	1	DIN 603 - M10 x 30	Flachrundschraube mit Vierkantansatz
2.5	1	DIN 985 - M10	Sechskantmutter	2.4	1	05-008.160	Stecker für Höhenverstellung Zustreicher MC
2.6	1	062682	Zwischenzustreicher für X4	2.5	1	DIN 985 - M10	Sechskantmutter
2.7	1	001549	Klappstecker_5	2.6	1	062682	Zwischenzustreicher für X4
2.8	1	DIN 933 - M12 x 35	Sechskantschraube	2.7	1	001549	Klappstecker_5
2.9	1	DIN 934 - M12	Sechskantmutter	2.8	1	DIN 933 - M12 x 35	Sechskantschraube
2.10	1	DIN 985 - M12	Sechskantmutter	2.9	1	DIN 934 - M12	Sechskantmutter
2.11	2	DIN 985 - M16	Sechskantmutter	2.10	1	DIN 985 - M12	Sechskantmutter
2.12	1	062686	Halter rechts für Zustreicher X4	2.11	2	DIN 985 - M16	Sechskantmutter
2.13	2	DIN 125 - A 17	Unterlegscheibe	2.12	1	062686	Halter rechts für Zustreicher X4
2.14	2	DIN 931-1 - M16 x 150	Sechskantschraube	2.13	2	DIN 125 - A 17	Unterlegscheibe
2.15	2	DIN 125 - A 13	Unterlegscheibe	2.14	2	DIN 931-1 - M16 x 150	Sechskantschraube
2.16	1	DIN 931-1 - M12 x 55	Sechskantschraube	2.15	2	DIN 125 - A 13	Unterlegscheibe
				2.16	1	DIN 931-1 - M12 x 55	Sechskantschraube

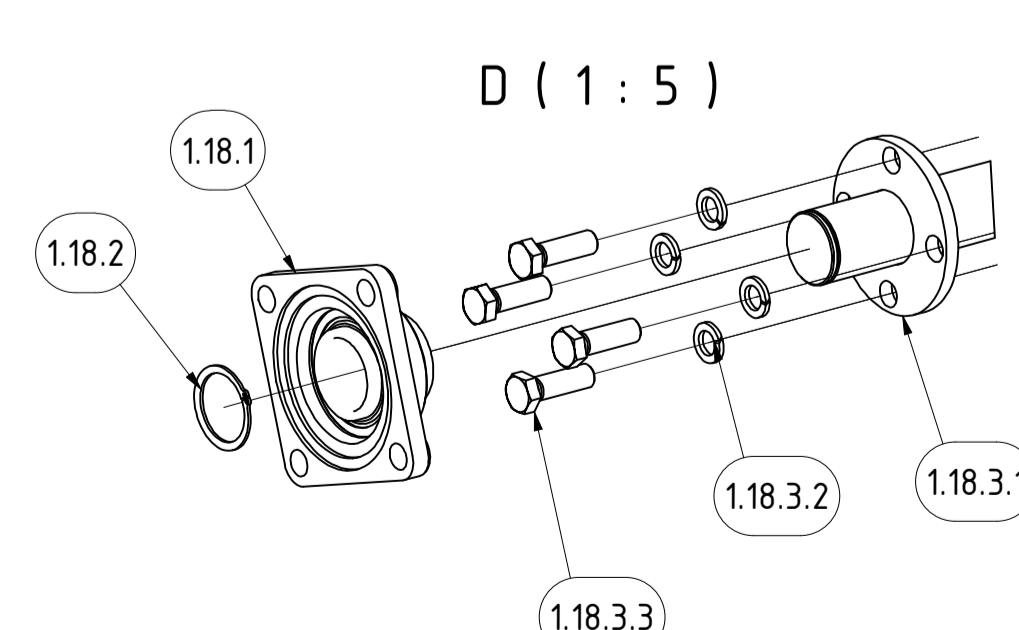
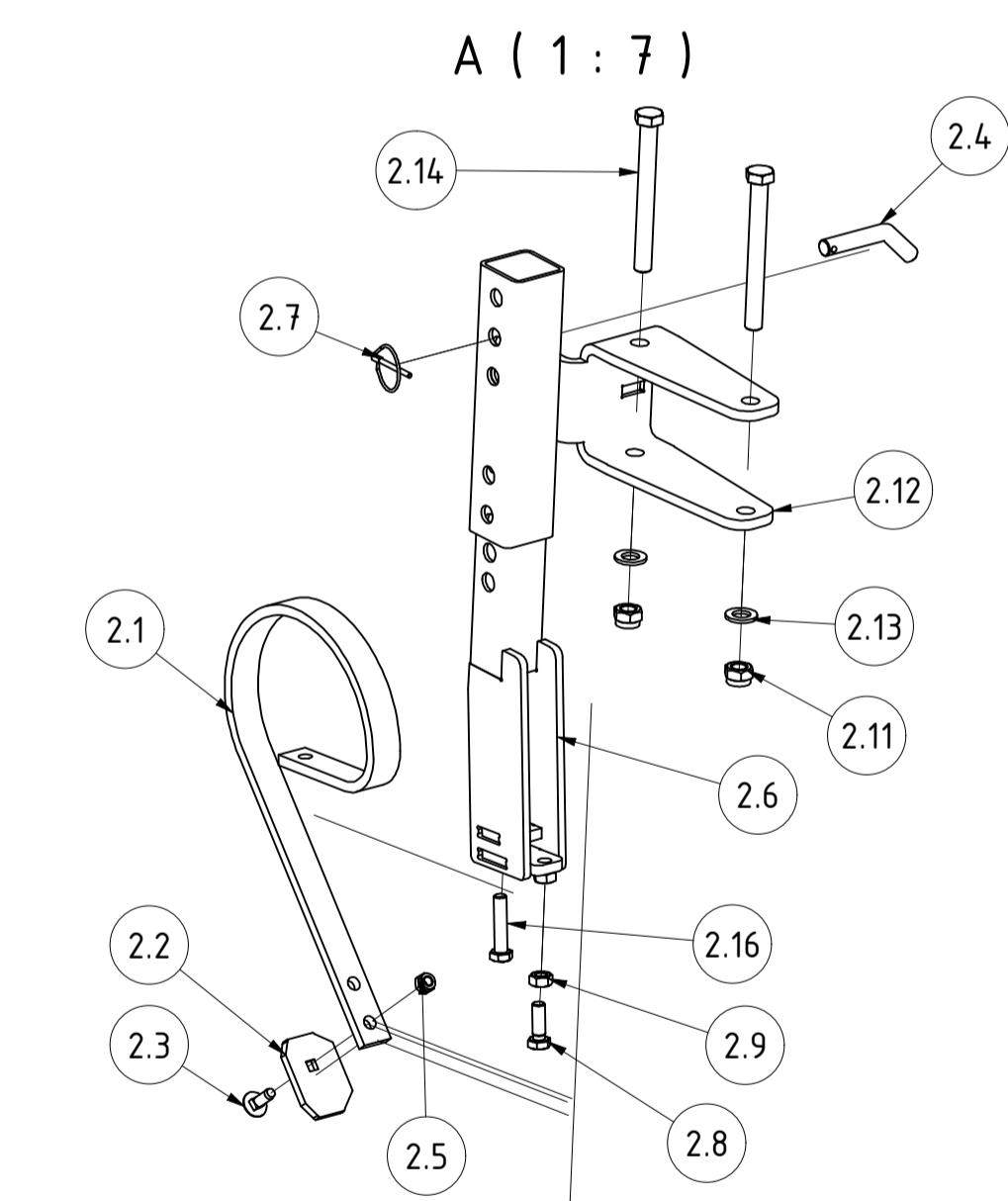

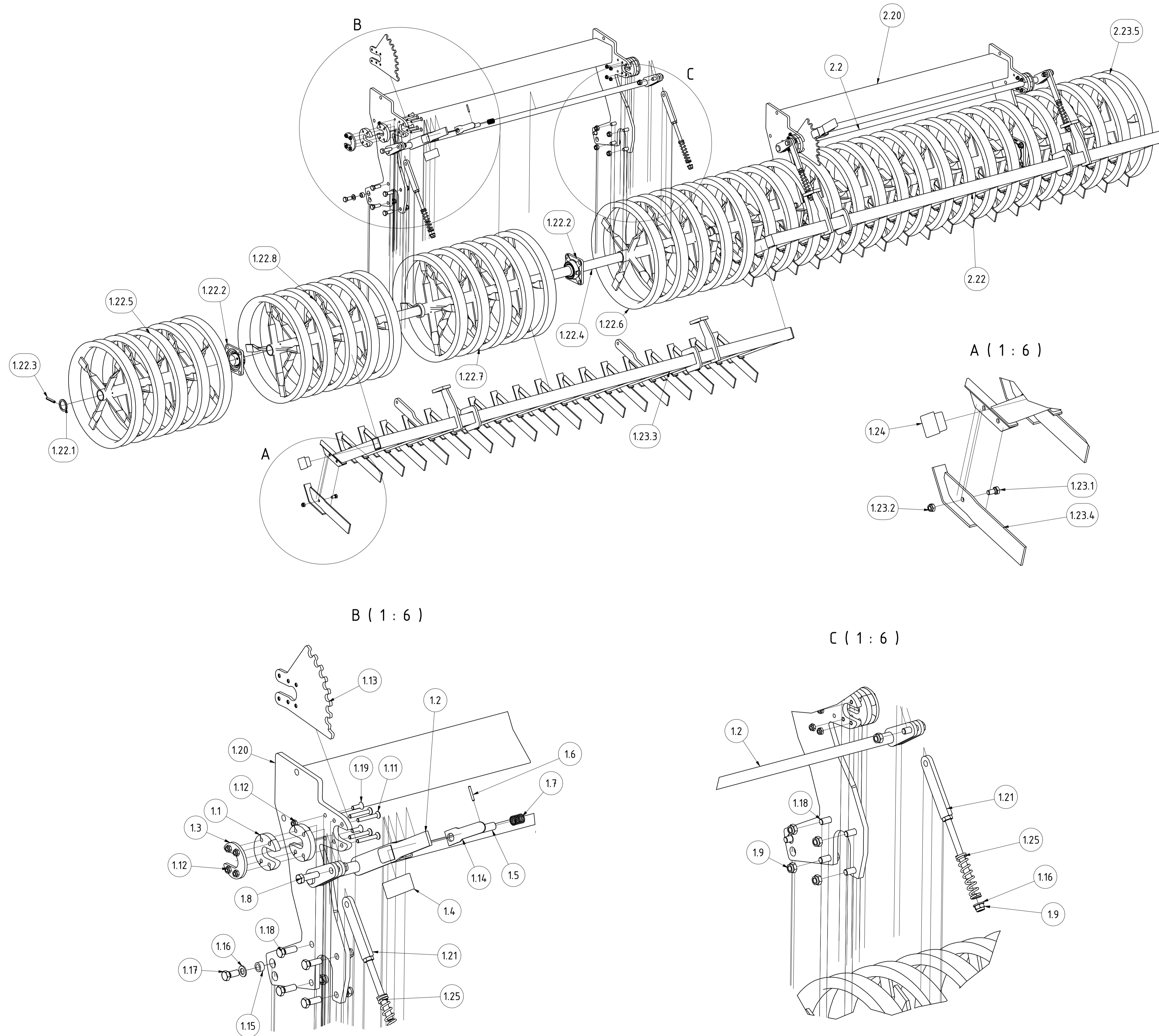

TEILELISTE				TEILELISTE			
OBJEKT	MENGE	BAUTEILNUMMER	BESCHREIBUNG	OBJEKT	MENGE	BAUTEILNUMMER	BESCHREIBUNG
1	1	060969	ESW 601 800150 2,85m links	2	1	060970	ESW 601 800150 2,85m rechts
1.1	4	003523	Kunststoffscheibe für Verstellwelle Messerschiene	2.1	4	003523	Kunststoffscheibe für Verstellwelle Messerschiene
1.2	1	003516	Verstellwelle GCW 300	2.2	1	003516	Verstellwelle GCW 300
1.3	2	003533	Gegenplatte für Kunststoffscheibe	2.3	2	003533	Gegenplatte für Kunststoffscheibe
1.4	1	G02-011.145	PVC Handgriff	2.4	1	G02-011.145	PVC Handgriff
1.5	1	003555	Bolzen für Rasterhebel verstärkt	2.5	1	003555	Bolzen für Rasterhebel verstärkt
1.6	1	ISO 8752 - 5 x 40	Spannstift	2.6	1	ISO 8752 - 5 x 40	Spannstift
1.7	1	003558	Druckfeder	2.7	1	003558	Druckfeder
1.8	2	DIN 931-1 - M16 x 55	Sechskantschraube	2.8	2	DIN 931-1 - M16 x 55	Sechskantschraube
1.9	12	DIN 985 - M16	Sechskantmutter	2.9	12	DIN 985 - M16	Sechskantmutter
1.10	4	DIN 931-1 - M10 x 70	Sechskantschraube	2.10	4	DIN 931-1 - M10 x 70	Sechskantschraube
1.11	4	DIN 7991 - M10 x 70	Senkschraube	2.11	4	DIN 7991 - M10 x 70	Senkschraube
1.12	10	DIN 985 - M10	Sechskantmutter	2.12	10	DIN 985 - M10	Sechskantmutter
1.13	1	003530-02	Rasterscheibe Feingrubber links	2.13	1	003530-02	Ratterscheibe Feingrubber links
1.14	1	003554-02	Entriegelungsgriff für Rasterhebel	2.14	1	003554-02	Entriegelungsgriff für Rasterhebel
1.15	2	02-010.190	Distanzbuchse für Messerschienenaufhängung	2.15	2	02-010.190	Distanzbuchse für Messerschienenaufhängung
1.16	4	DIN 125 - A 17	Unterlegscheibe	2.16	4	DIN 125 - A 17	Unterlegscheibe
1.17	2	DIN 933 - M16 x 35	Sechskantschraube	2.17	2	DIN 933 - M16 x 35	Sechskantschraube
1.18	8	DIN 933 - M16 x 45	Sechskantschraube	2.18	8	DIN 933 - M16 x 45	Sechskantschraube
1.19	2	DIN 7991 - M10x30	Senkschrauben mit Innensechskant	2.19	2	DIN 7991 - M10x30	Senkschrauben mit Innensechskant
1.20	1	029290	Walzenrahmen ESW 800150 2,25m	2.20	1	029290	Walzenrahmen ESW 800150 2,25m
1.21	2	028682	Verstellteil GCW 800150	2.21	2	028682	Verstellteil GCW 800150
1.22	1	060966	Walzenläufer ESW 2,85m links	2.22	1	060958	Messerschiene GCW 800150 2,85m rechts
1.22.1	2	G02-014.210	Scheibe für Walzenläufer	2.23	1	060966	Walzenläufer ESW 2,85m links
1.22.2	2	002797	Flanschlager FYJ 50 TF	2.23.1	2	G02-014.210	Scheibe für Walzenläufer
1.22.3	2	ISO 8752 - 10 x 70	Spannstift	2.23.2	2	002797	Flanschlager FYJ 50 TF
1.22.4	1	060951	Welle für Walze 2,85m	2.23.3	2	ISO 8752 - 10 x 70	Spannstift
1.22.5	1	020104	Walzenläufer außen ESW Ø590mm 150mm-Teilung 0,75m außen langes Nabenrohr 15cm	2.23.4	1	060951	Welle für Walze 2,85m
1.22.6	1	032129	Walzenläufer ESW 2,5m außen langes Nabenrohr 15cm	2.23.5	1	020104	Walzenläufer außen ESW Ø590mm 150mm-Teilung 0,75m
1.22.7	1	020102	Walzenläufer ESW Ø590mm 150mm-Teilung 0,75m mit Abdeckring	2.23.6	1	032129	Walzenläufer ESW 2,5m außen langes Nabenrohr 15cm
1.22.8	1	020103	Walzenläufer ESW Ø590mm 150mm-Teilung 0,75m	2.23.7	1	020102	Walzenläufer ESW Ø590mm 150mm-Teilung 0,75m mit Abdeckring
1.23	1	060899	Messerschiene GCW 800150 3m komplett 15 cm	2.23.8	1	020103	Walzenläufer ESW Ø590mm 150mm-Teilung 0,75m
1.23.1	19	DIN 933 - M12 x 25	Sechskantschraube	2.24	2	030629	Rohrstopfen 60x60 (t=1,5-4 mm)
1.23.2	19	DIN 985 - M12	Sechskantmutter	2.25	2	002849	Druckfeder Striegel 5,1/25/126,7
1.23.3	1	060900	Messerschiene 800150 3 mtr. 15 cm				
1.23.4	19	02-612.211	Messer mit Kufe				
1.24	2	030629	Rohrstopfen 60x60 (t=1,5-4 mm)				
1.25	2	002849	Druckfeder Striegel 5,1/25/126,7				

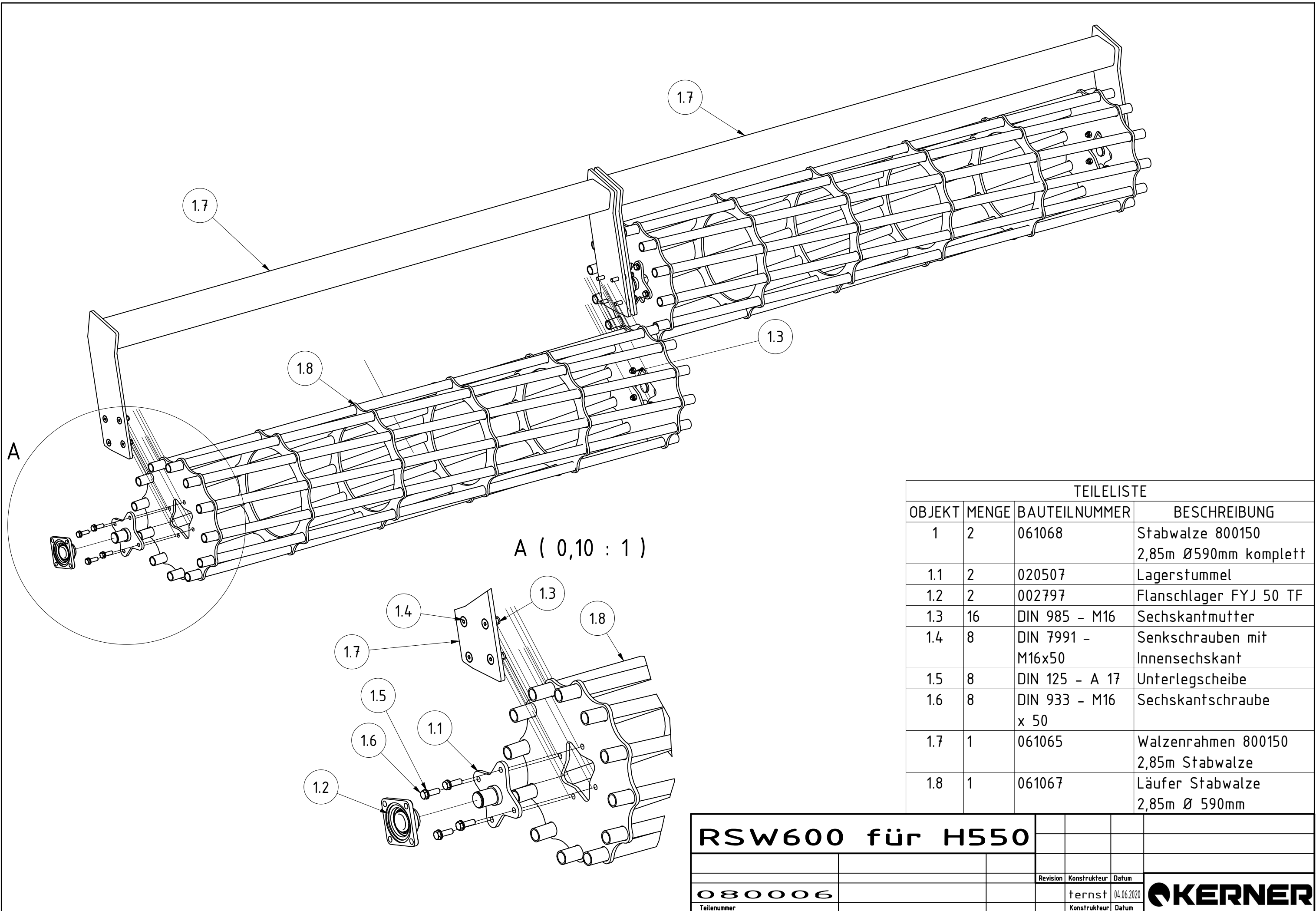

A (0,10 : 1)

TEILELISTE			
OBJEKT	MENGE	BAUTEILNUMMER	BESCHREIBUNG
1	2	061068	Stabwalze 800150 2,85m Ø590mm komplett
1.1	2	020507	Lagerstummel
1.2	2	002797	Flanschlager FYJ 50 TF
1.3	16	DIN 985 - M16	Sechskantmutter
1.4	8	DIN 7991 - M16x50	Senkschrauben mit Innensechskant
1.5	8	DIN 125 - A 17	Unterlegscheibe
1.6	8	DIN 933 - M16 x 50	Sechskantschraube
1.7	1	061065	Walzenrahmen 800150 2,85m Stabwalze
1.8	1	061067	Läufer Stabwalze 2,85m Ø 590mm

RSW600 für H550				
		Revision	Konstrukteur	Datum
080006			ternst	04.06.2020
Teilenummer			Konstrukteur	Datum
			KERNER	

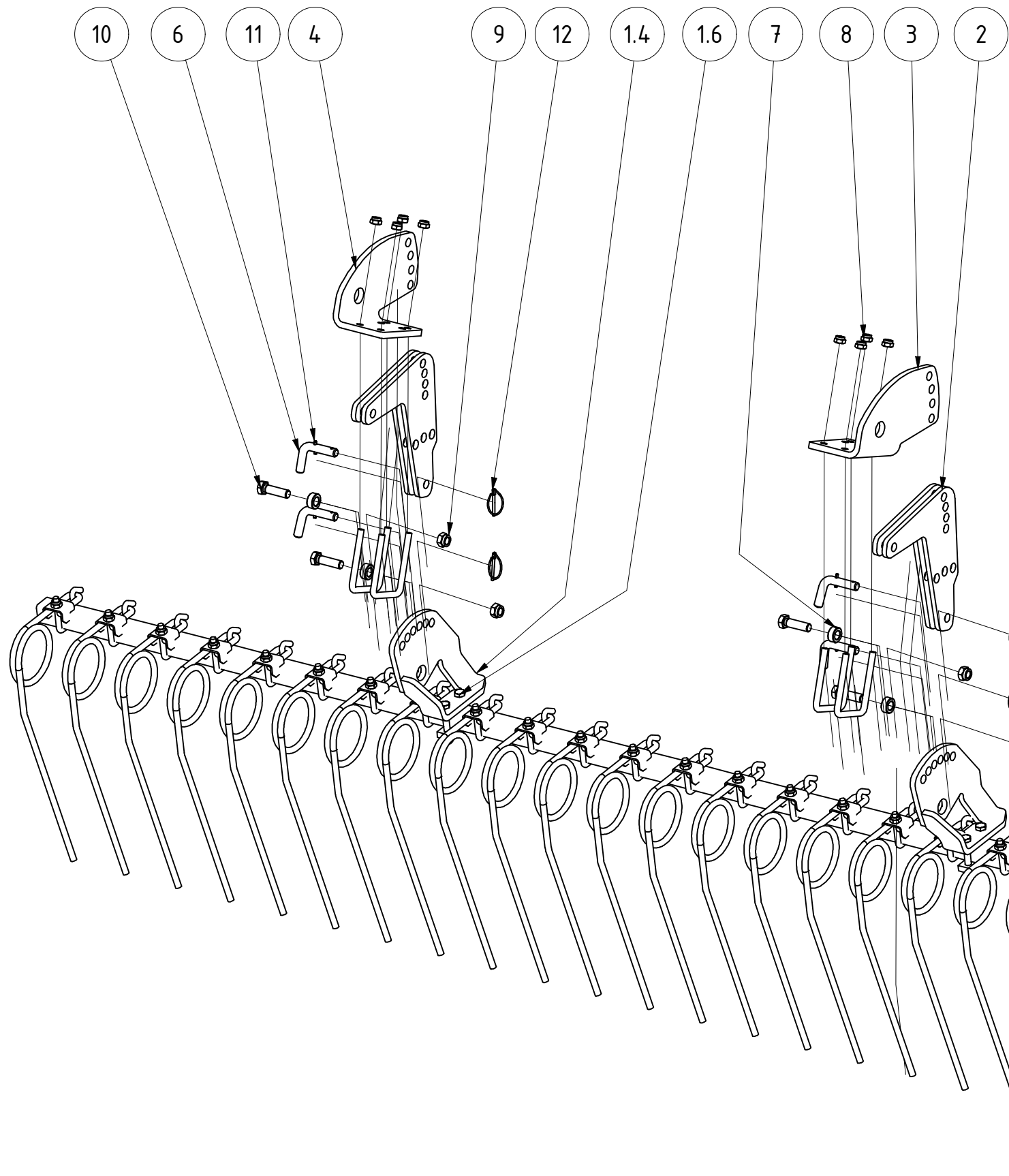

TEILELISTE

OBJEKT	MENGE	BAUTEILNUMMER	BESCHREIBUNG
1	1	030174	Striegel 2,75 m für Helix
1.1	21	ST11-004.465	Bügelschraube
1.2	25	DIN 985 - M12	Sechskantmutter
1.3	2	ST11-004.140	Gegenplatte für Halter
1.4	2	005636	Stellblech rechts
1.5	21	010098	Halteblech für Striegelzinken
1.6	4	DIN 931-1 - M12 x 80	Sechskantschraube
1.7	1	030175	Striegelrohr 2,75m
1.8	21	031868	Striegelzinken Ø12 links gebogen HELIX
2	4	027617	Striegelhalterlasche Helix Prallstriegel
3	1	027618	Steckblech Prallstriegel gekantet re. Helix
4	1	027616	Steckblech Prallstriegel gekantet li. Helix
5	4	009067	Bügelschraube M12-81-115
6	4	005364	Stecker für Striegel
7	4	005322	Buchse
8	8	DIN 985 - M12	Sechskantmutter
9	4	DIN 985 - M16	Sechskantmutter
10	4	DIN 933 - M16 x 55	Sechskantschraube
11	4	ISO 8752 - 5 x 26	Spannstift
12	4	001549	Klappstecker_5

Prallstriegel links H550

092074		Revision	Konstrukteur	Datum
Teilenummer			demeljanov	08.03.2021
			Konstrukteur	Datum



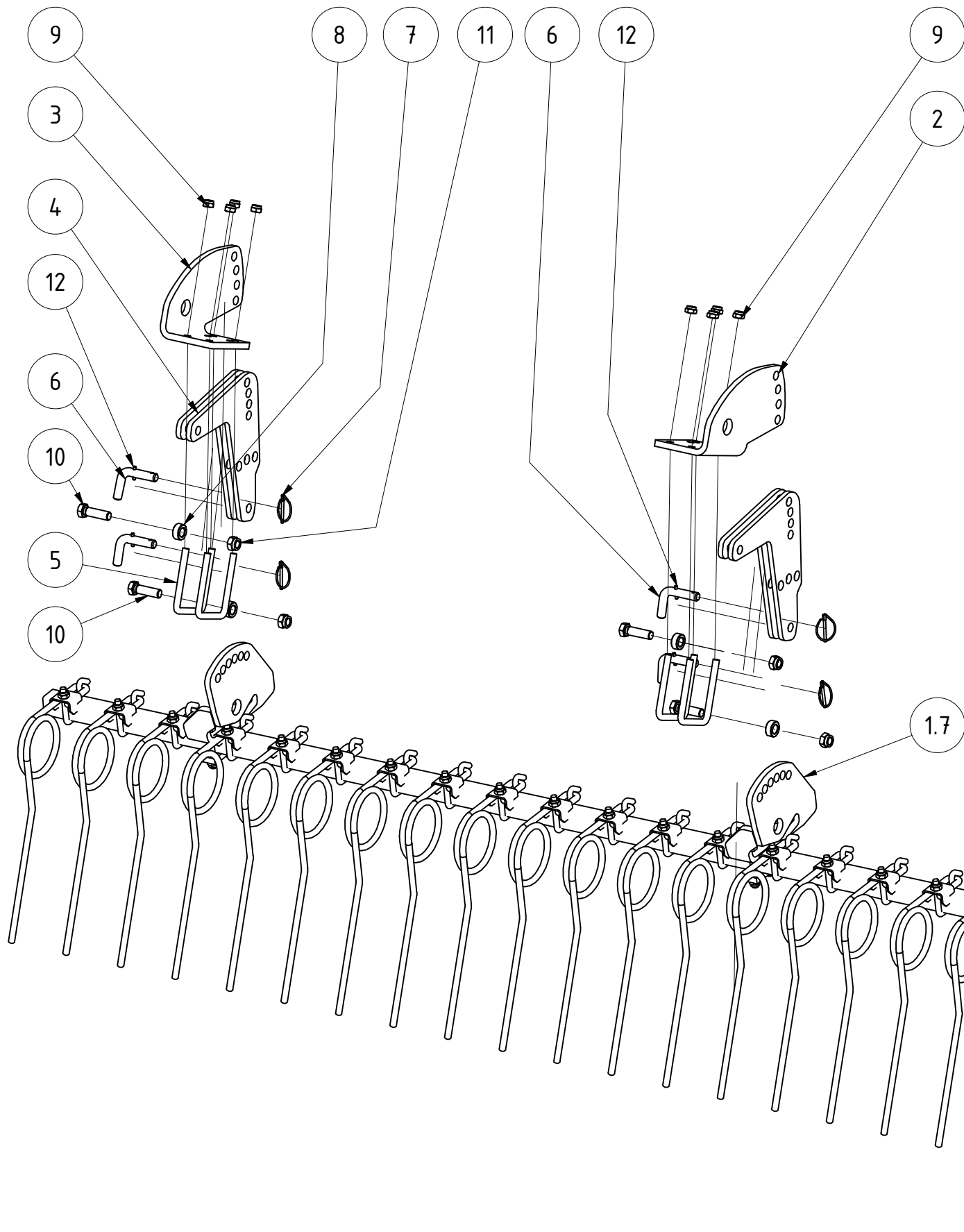

TEILELISTE			
OBJEKT	MENGE	BAUTEILNUMMER	BESCHREIBUNG
1	1	030340	Striegel rechts 2,75 m für Helix
1.1	21	ST11-004.465	Bügelschraube
1.2	25	DIN 985 - M12	Sechskantmutter
1.3	2	ST11-004.140	Gegenplatte für Halter
1.4	21	010098	Halteblech für Striegelzinken
1.5	4	DIN 931-1 - M12 x 80	Sechskantschraube
1.6	1	030175	Striegelrohr 2,75m
1.7	2	005600	Stellblech links
1.8	21	031869	Striegelzinken Ø12 rechts gebogen HELIX
2	1	027618	Steckblech Prallstriegel gekantet re. Helix
3	1	027616	Steckblech Prallstriegel gekantet li. Helix
4	4	027617	Striegelhalterlasche Helix Prallstriegel
5	4	009067	Bügelschraube M12-81-115
6	4	005364	Stecker für Striegel
7	4	001549	Klappstecker_5
8	4	005322	Buchse
9	8	DIN 985 - M12	Sechskantmutter
10	4	DIN 933 - M16 x 55	Sechskantschraube
11	4	DIN 985 - M16	Sechskantmutter
12	4	ISO 8752 - 5 x 26	Spannstift

Prallstriegel rechts H550				
092080		Revision	Konstrukteur	Datum
Teilenummer			demeljanov	08.03.2021
		KERNER		

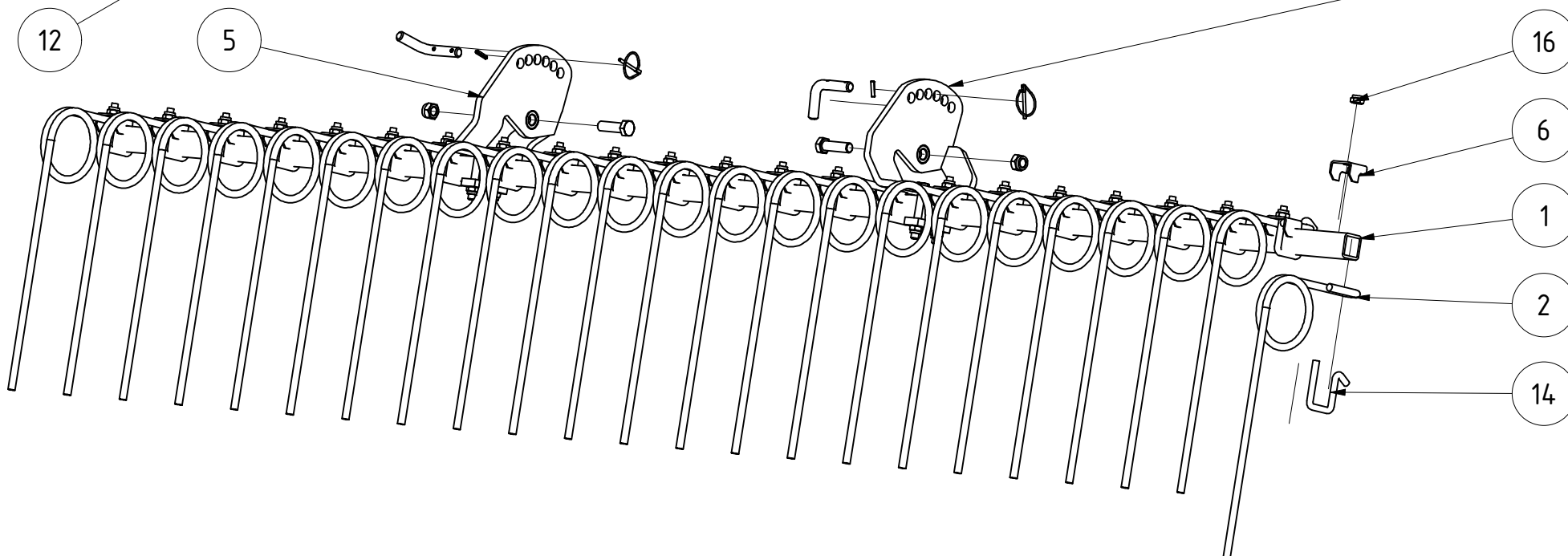
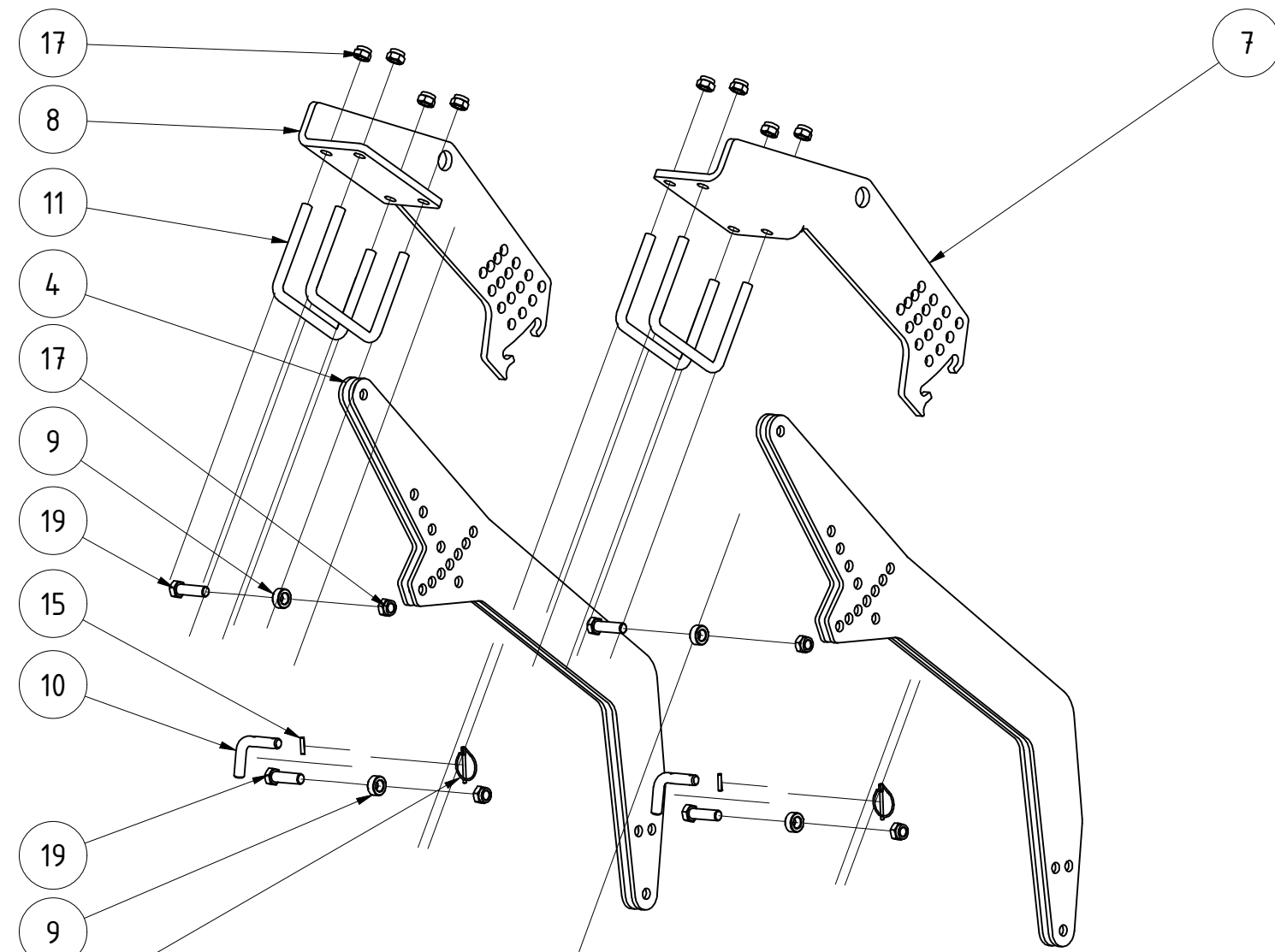

TEILELISTE

OBJEKT	MENGE	BAUTEILNUMMER	BESCHREIBUNG
1	1	062481	Striegelrohr 2,79m
2	23	005150	Striegelzinken gerade Ø12
3	1	005600	Stellblech links
4	4	029221	Striegelarm DSW 600 Rh. 800/150
5	1	005636	Stellblech rechts
6	23	010098	Halteblech für Striegelzinken
7	1	029272	Steckblech gekantet re. Rahmen 800/150
8	1	029199	Steckblech gekantet li. Rahmen 800/150
9	6	005322	Buchse
10	4	005364	Stecker für Striegel
11	4	008607	Bügelschraube M16-151-140
12	4	001549	Klappstecker_5
13	2	ST11-004.140	Gegenplatte für Halter
14	23	ST11-004.465	Bügelschraube
15	4	ISO 8752 - 5 x 26	Spannstift
16	27	DIN 985 - M12	Sechskantmutter
17	14	DIN 985 - M16	Sechskantmutter
18	4	DIN 931-1 - M12 x 85	Sechskantschraube
19	6	DIN 931-1 - M16 x 55	Sechskantschraube

Abschlussstriegel 2,87m DSW 800150 1-reihe links

062482
Teilenummer

Revision	Konstrukteur	Datum
	demeljanov	09.03.2021
	Konstrukteur	Datum



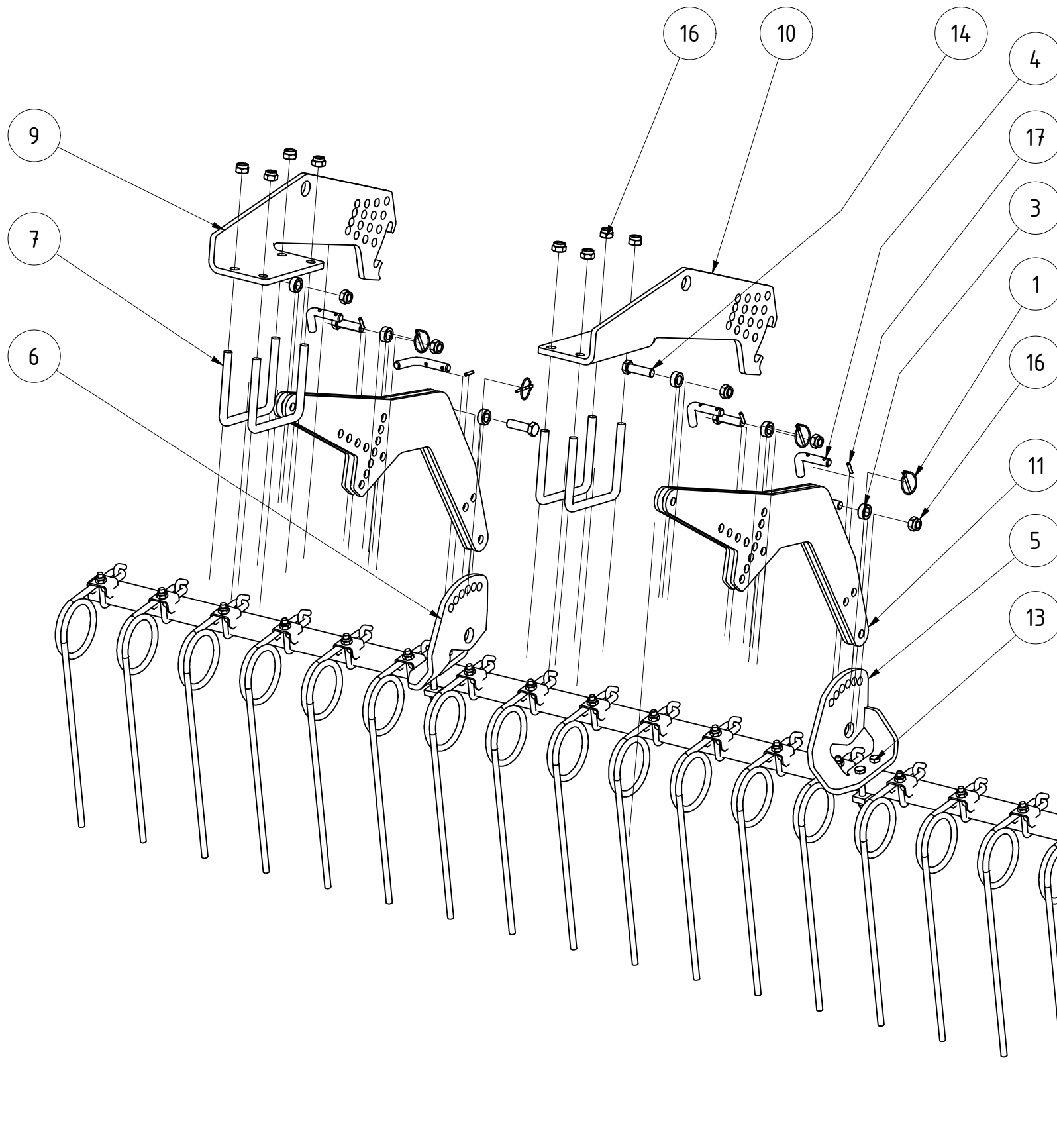

TEILELISTE

OBJEKT	MENGE	BAUTEILNUMMER	BESCHREIBUNG
1	4	001549	Klappstecker_5
2	19	005150	Striegelzinken gerade Ø12
3	6	005322	Buchse
4	4	005364	Stecker für Striegel
5	1	005600	Stellblech links
6	1	005636	Stellblech rechts
7	4	008607	Bügelschraube M16-151-140
8	19	010098	Halteblech für Striegelzinken
9	1	029199	Steckblech gekantet li. Rahmen 800/150
10	1	029272	Steckblech gekantet re. Rahmen 800/150
11	4	030339	Striegelarm CW 651 800150
12	1	062481	Striegelrohr 2,79m
13	4	DIN 931-1 - M12 x 85	Sechskantschraube
14	6	DIN 931-1 - M16 x 55	Sechskantschraube
15	23	DIN 985 - M12	Sechskantmutter
16	14	DIN 985 - M16	Sechskantmutter
17	4	ISO 8752 - 5 x 26	Spannstift
18	2	ST11-004.140	Gegenplatte für Halter
19	19	ST11-004.465	Bügelschraube

Abschlussriegel 2,87 CW 800150 1-reihig links

062483
Teilenummer

Revision	Konstrukteur	Datum
	demeljanov	08.03.2021
	Konstrukteur	Datum



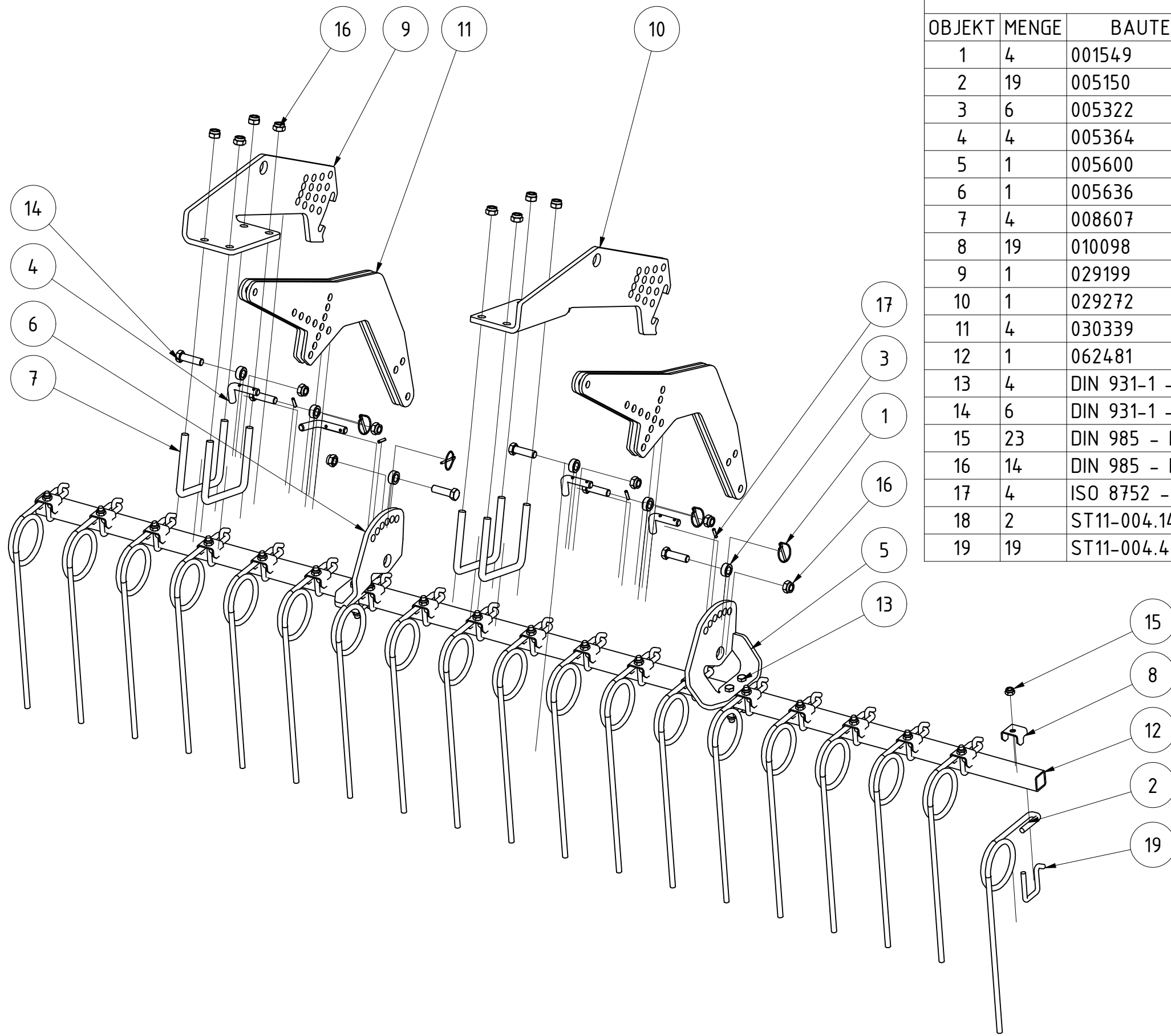

TEILELISTE

OBJEKT	MENGE	BAUTEILNUMMER	BESCHREIBUNG
1	4	001549	Klappstecker_5
2	19	005150	Striegelzinken gerade Ø12
3	6	005322	Buchse
4	4	005364	Stecker für Striegel
5	1	005600	Stellblech links
6	1	005636	Stellblech rechts
7	4	008607	Bügelschraube M16-151-140
8	19	010098	Halteblech für Striegelzinken
9	1	029199	Steckblech gekantet li. Rahmen 800/150
10	1	029272	Steckblech gekantet re. Rahmen 800/150
11	4	030339	Striegelarm CW 651 800150
12	1	062481	Striegelrohr 2,79m
13	4	DIN 931-1 - M12 x 85	Sechskantschraube
14	6	DIN 931-1 - M16 x 55	Sechskantschraube
15	23	DIN 985 - M12	Sechskantmutter
16	14	DIN 985 - M16	Sechskantmutter
17	4	ISO 8752 - 5 x 26	Spannstift
18	2	ST11-004.140	Gegenplatte für Halter
19	19	ST11-004.465	Bügelschraube

Abschlussstriegel 2,87m CW 800150 1-reihig rechts

091324
Teilenummer

Revision	Konstrukteur	Datum
	demeljanov	08.03.2021
	Konstrukteur	Datum



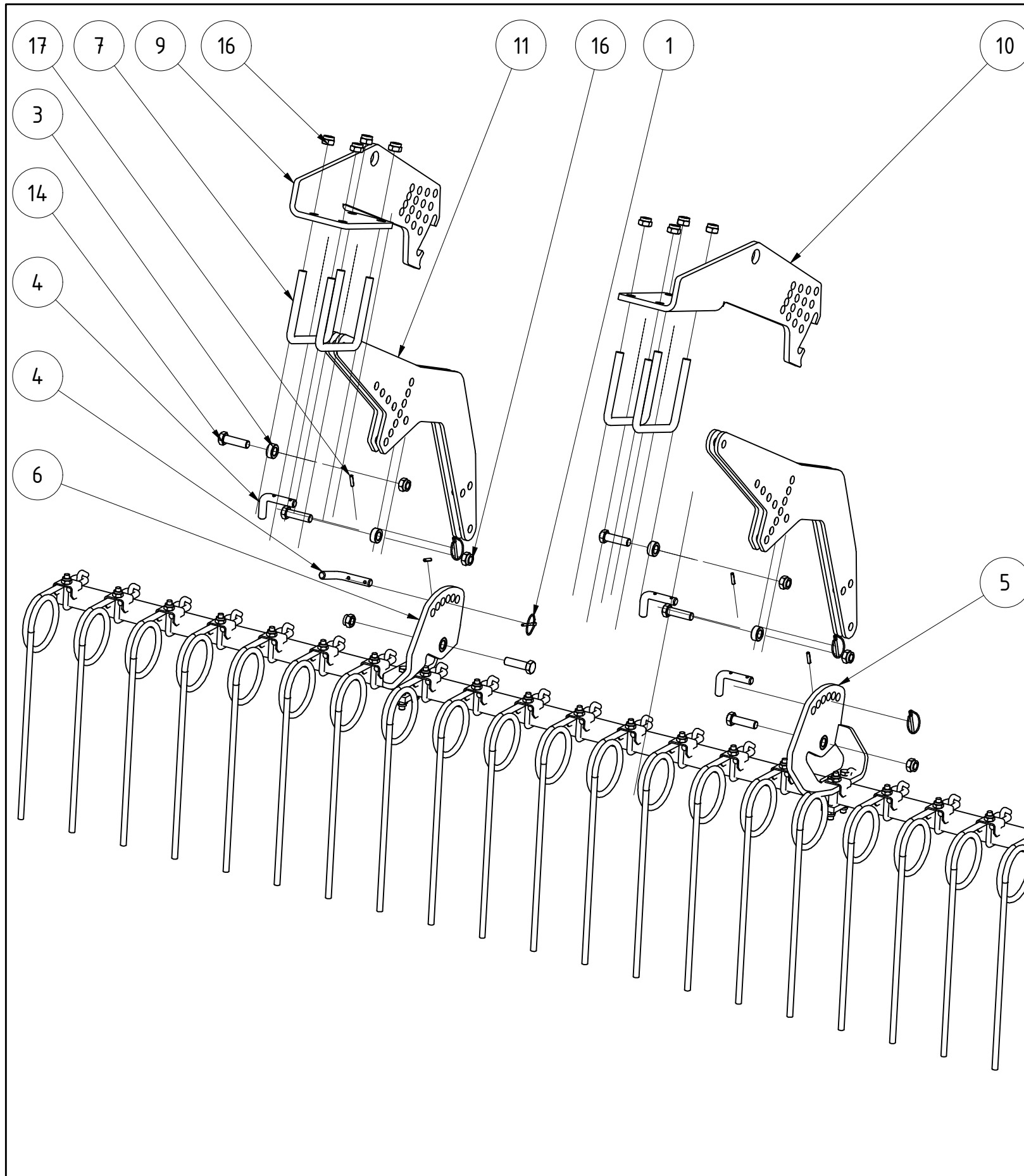

TEILELISTE			
OBJEKT	MENGE	BAUTEILNUMMER	BESCHREIBUNG
1	4	001549	Klappstecker_5
2	23	005150	Striegelzinken gerade Ø12
3	6	005322	Buchse
4	4	005364	Stecker für Striegel
5	1	005600	Stellblech links
6	1	005636	Stellblech rechts
7	4	008607	Bügelschraube M16-151-140
8	23	010098	Halteblech für Striegelzinken
9	1	029199	Steckblech gekantet li. Rahmen 800/150
10	1	029272	Steckblech gekantet re. Rahmen 800/150
11	4	030339	Striegelarm CW 651 800150
12	1	062481	Striegelrohr 2,79m
13	4	DIN 931-1 - M12 x 85	Sechskantschraube
14	6	DIN 931-1 - M16 x 55	Sechskantschraube
15	27	DIN 985 - M12	Sechskantmutter
16	14	DIN 985 - M16	Sechskantmutter
17	4	ISO 8752 - 5 x 26	Spannstift
18	2	ST11-004.140	Gegenplatte für Halter
19	23	ST11-004.465	Bügelschraube

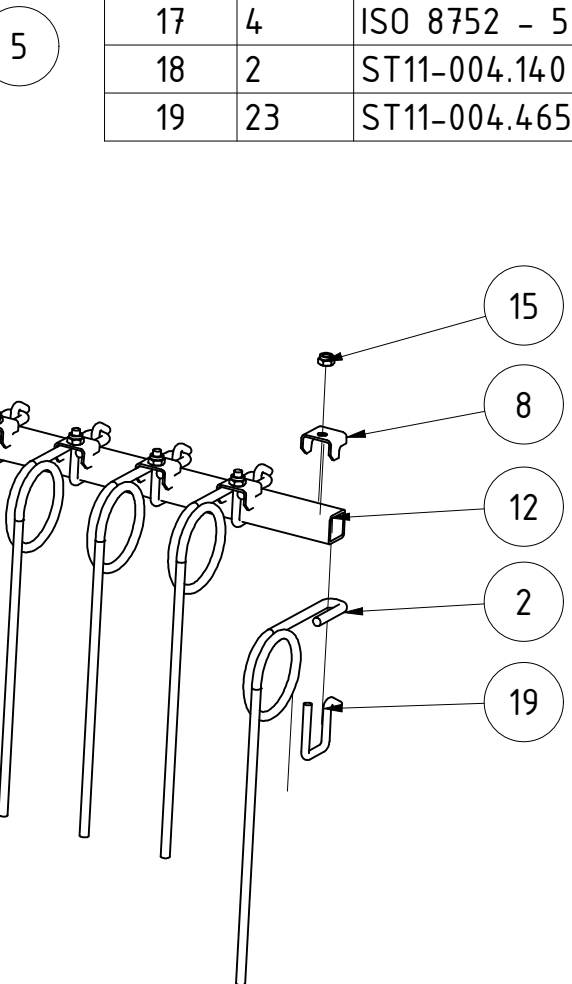

Abschlussstriegel 2,87m GCW125 800150 1-reihig links					
			Revision	Konstrukteur	Datum
091325				demeljanov	09.03.2021
Teilenummer			Konstrukteur	Datum	



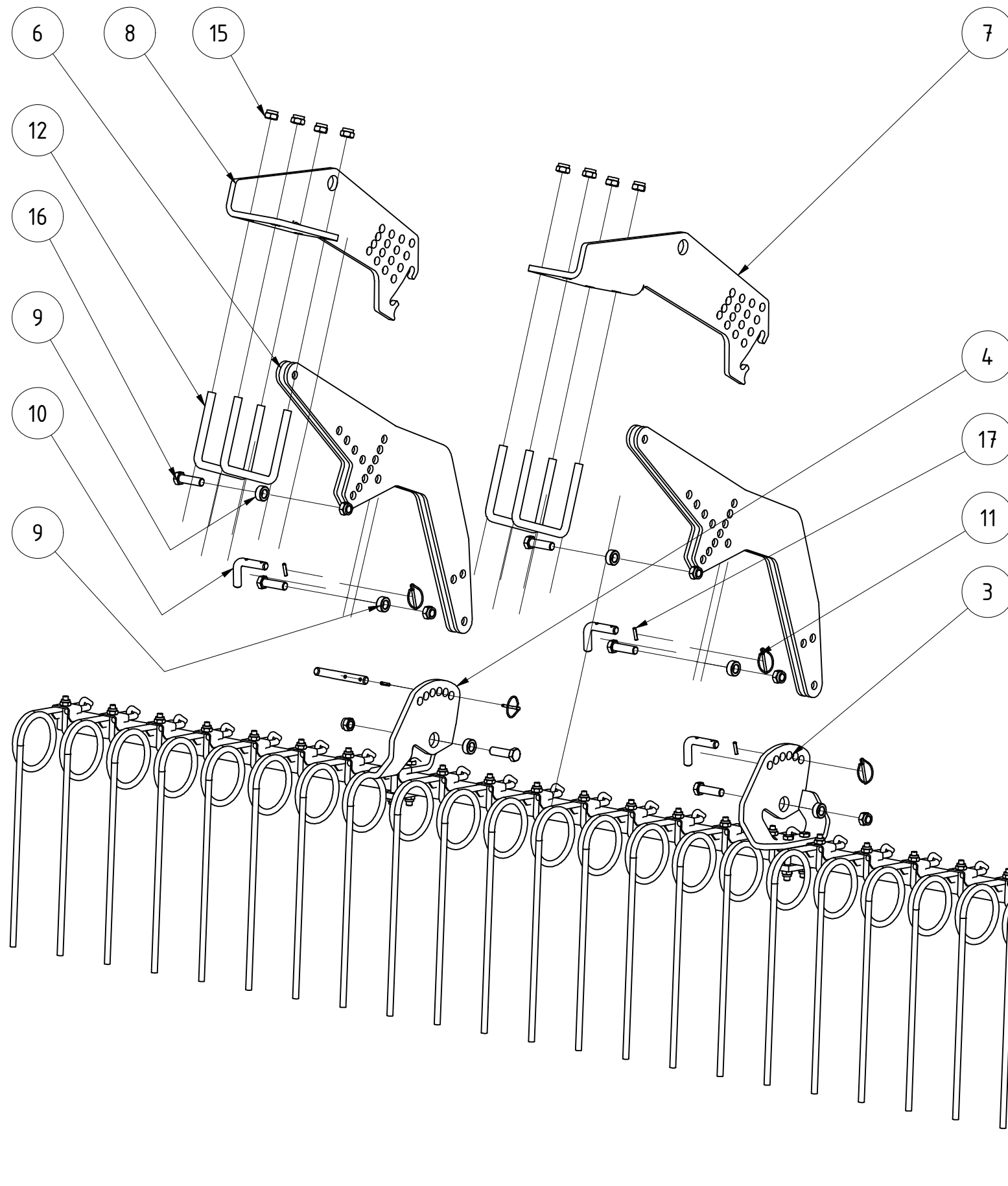

TEILELISTE

OBJEKT	MENGE	BAUTEILNUMMER	BESCHREIBUNG
1	1	062481	Striegelrohr 2,79m
2	23	005150	Striegelzinken gerade Ø12
3	1	005600	Stellblech links
4	1	005636	Stellblech rechts
5	23	010098	Halteblech für Striegelzinken
6	4	030339	Striegelarm CW 651 800150
7	1	029272	Steckblech gekantet re. Rahmen 800/150
8	1	029199	Steckblech gekantet li. Rahmen 800/150
9	6	005322	Buchse
10	4	005364	Stecker für Striegel
11	4	001549	Klappstecker_5
12	4	008607	Bügelschraube M16-151-140
13	23	ST11-004.465	Bügelschraube
14	2	ST11-004.140	Gegenplatte für Halter
15	14	DIN 985 - M16	Sechskantmutter
16	6	DIN 931-1 - M16 x 55	Sechskantschraube
17	4	ISO 8752 - 5 x 26	Spannstift
18	4	DIN 931-1 - M12 x 85	Sechskantschraube
19	27	DIN 985 - M12	Sechskantmutter

Abschlussstriegel 2,87m GWC125 800150 1-reihig rechts					
			Revision	Konstrukteur	Datum
091326				demeljanov	09.03.2021
Teilenummer				Konstrukteur	Datum



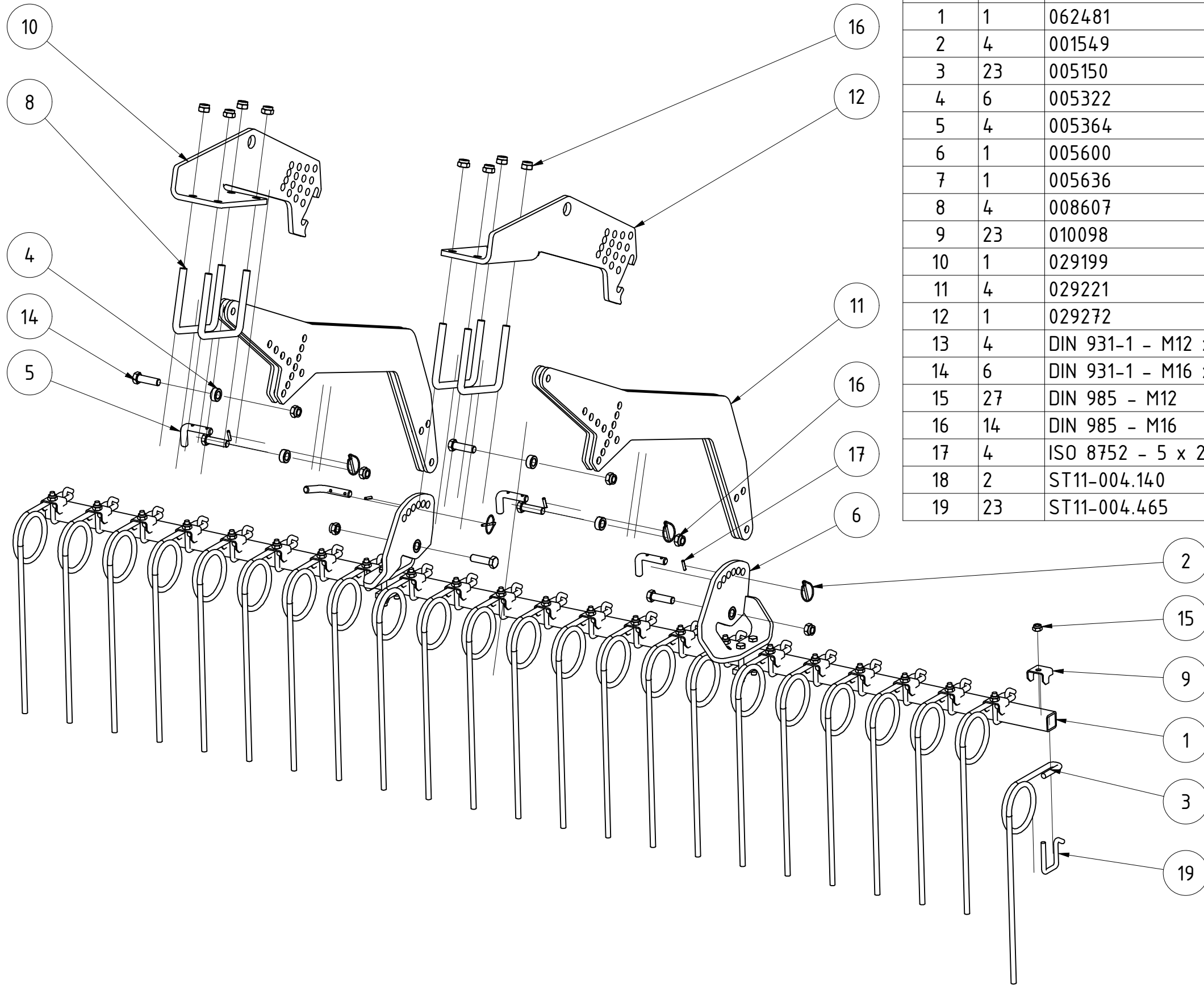

TEILELISTE

OBJEKT	MENGE	BAUTEILNUMMER	BESCHREIBUNG
1	1	062481	Striegelrohr 2,79m
2	4	001549	Klappstecker_5
3	23	005150	Striegelzinken gerade Ø12
4	6	005322	Buchse
5	4	005364	Stecker für Striegel
6	1	005600	Stellblech links
7	1	005636	Stellblech rechts
8	4	008607	Bügelschraube M16-151-140
9	23	010098	Halblech für Striegelzinken
10	1	029199	Steckblech gekantet li. Rahmen 800/150
11	4	029221	Striegelarm DSW 600 Rh. 800/150
12	1	029272	Steckblech gekantet re. Rahmen 800/150
13	4	DIN 931-1 - M12 x 85	Sechskantschraube
14	6	DIN 931-1 - M16 x 55	Sechskantschraube
15	27	DIN 985 - M12	Sechskantmutter
16	14	DIN 985 - M16	Sechskantmutter
17	4	ISO 8752 - 5 x 26	Spannstift
18	2	ST11-004.140	Gegenplatte für Halter
19	23	ST11-004.465	Bügelschraube

Abschlussstriegel 2,87m DSW 800150 1-reihig rechts					
			Revision	Konstrukteur	Datum
091327				demeljanov	09.03.2021
Teilenummer				Konstrukteur	Datum



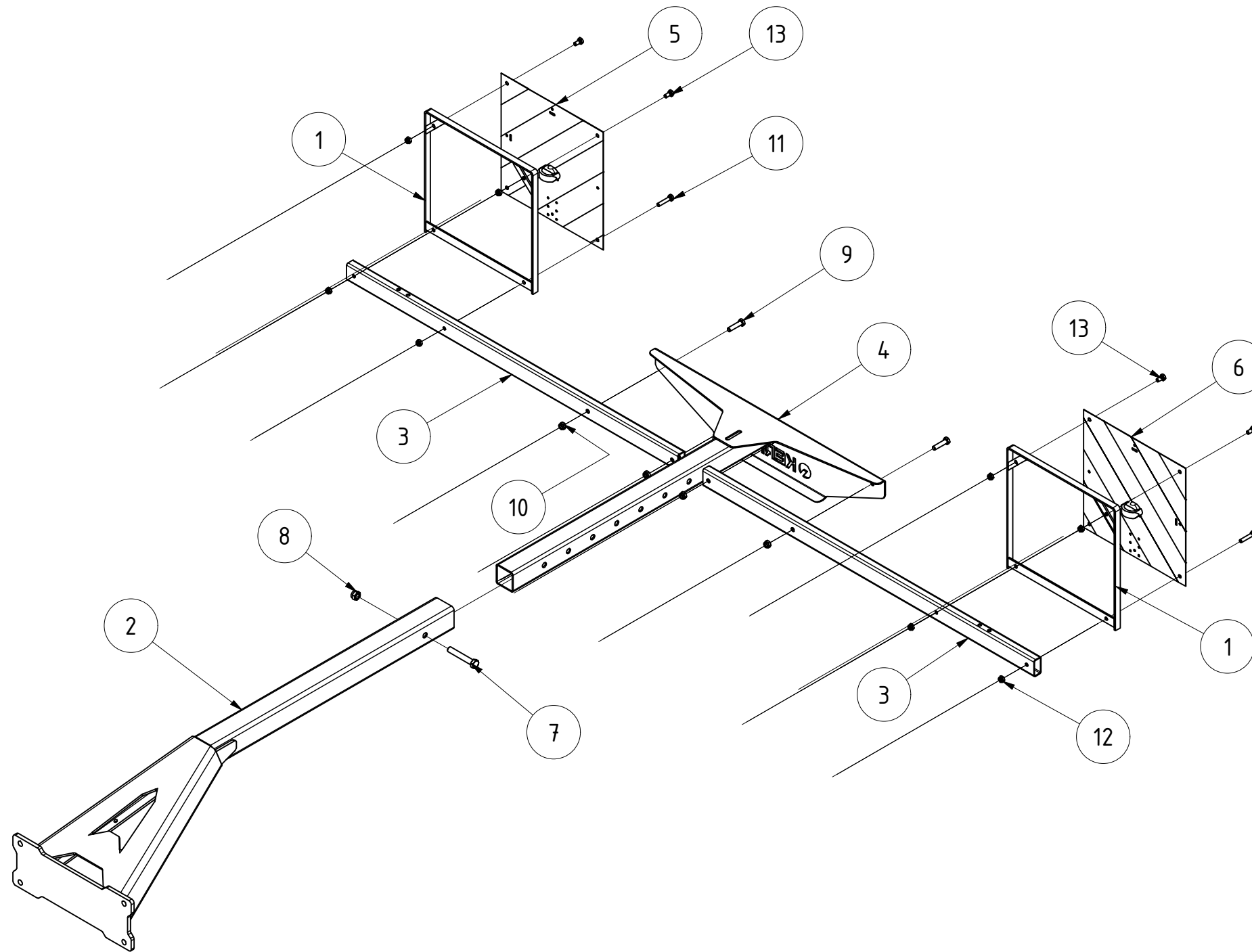

TEILELISTE			
OBJEKT	MENGE	BAUTEILNUMMER	BESCHREIBUNG
1	2	G02-016.200	Beleuchtungsrahmen
2	1	023479	Beleuchtungshalter Scheibenegge
3	2	024084	Halterrohr für Beleuchtung Kurzscheibenegge
4	1	031762	Innenteil Beleuchtungshalter Helix
5	1	075346	LED - Beleuchtung rechts kpl.
6	1	075335	LED - Beleuchtung links kpl.
7	1	DIN 931-1 - M16 x 100	Sechskantschraube
8	1	DIN 985 - M16	Sechskantmutter
9	4	DIN 931-1 - M12 x 50	Sechskantschraube
10	4	DIN 985 - M12	Sechskantmutter
11	4	DIN 933 - M10 x 50	Sechskantschraube
12	8	DIN 985 - M10	Sechskantmutter
13	4	DIN 933 - M10 x 20	Sechskantschraube

Beleuchtungshalter Helix H450/H550

022739
Teilenummer

Revision	Konstrukteur	Datum
	ternst	14.04.2020
	Konstrukteur	Datum

KERNER

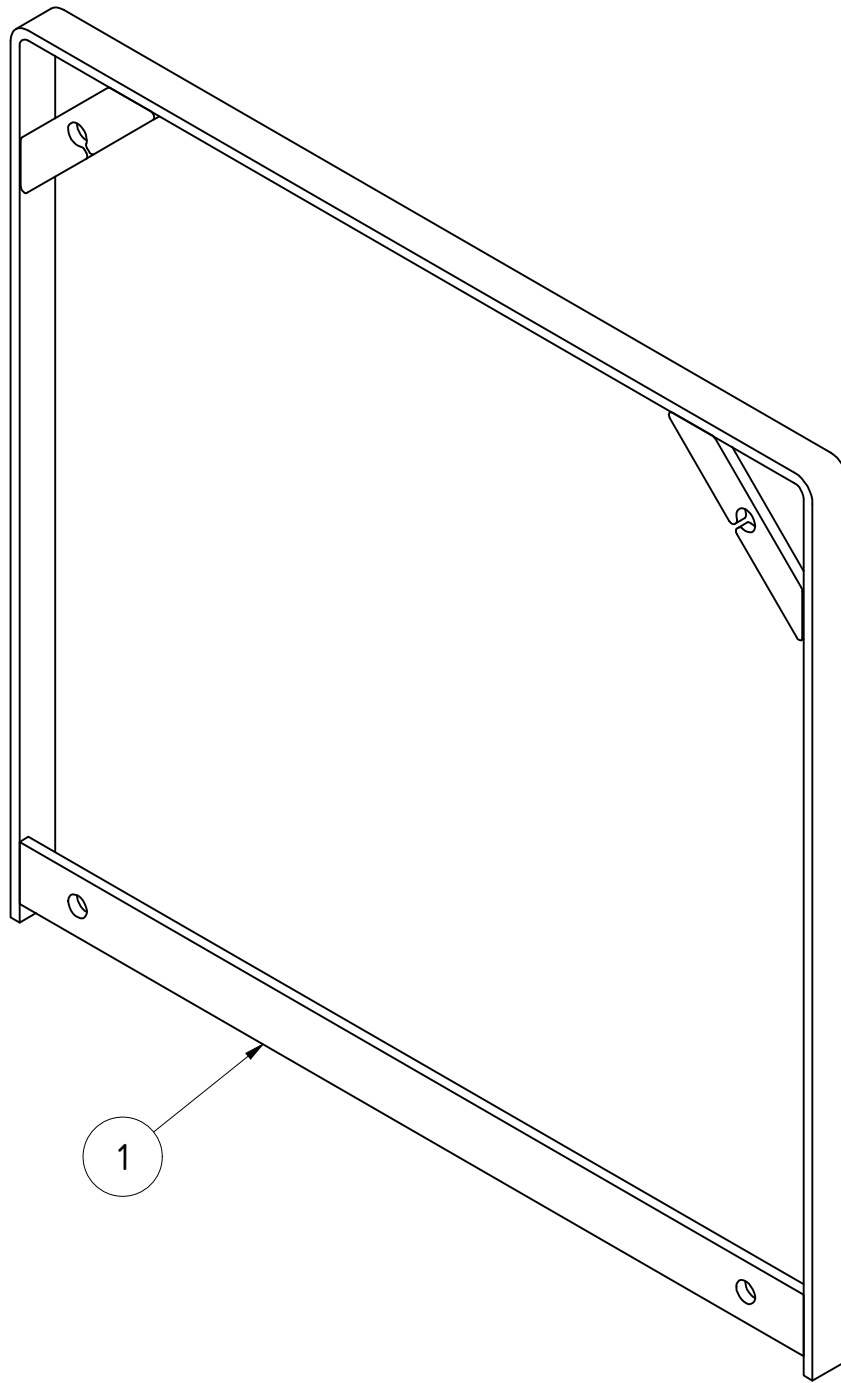

TEILELISTE

OBJEKT	MENGE	BAUTEILNUMMER	BESCHREIBUNG
1	1	G02-016.200	Beleuchtungsrahmen

Beleuchtungsrahmen

G02-016.200				Revision	Konstrukteur
Teilenummer					Datum
				ternst	20.11.2019
				Konstrukteur	Datum



TEILELISTE			
OBJEKT	MENGE	BAUTEILNUMMER	BESCHREIBUNG
1	1	075346	LED - Beleuchtung rechts kpl.
1.1	1	068455	Warntafel rechts mit Sonderlochung für LED
1.2	1	068451	Positionsluchte Weiß LED
1.3	1	068452	BBS-Leuchte LED
1.4	1	068457	Schutzhaube Leuchte 95 leichte Ausführung
2	1	075335	LED - Beleuchtung links kpl.
2.1	1	068454	Warntafel links mit Sonderlochung für LED
2.2	1	068451	Positionsluchte Weiß LED
2.3	1	068453	BBSK-Leuchte LED
2.4	1	068457	Schutzhaube Leuchte 95 leichte Ausführung

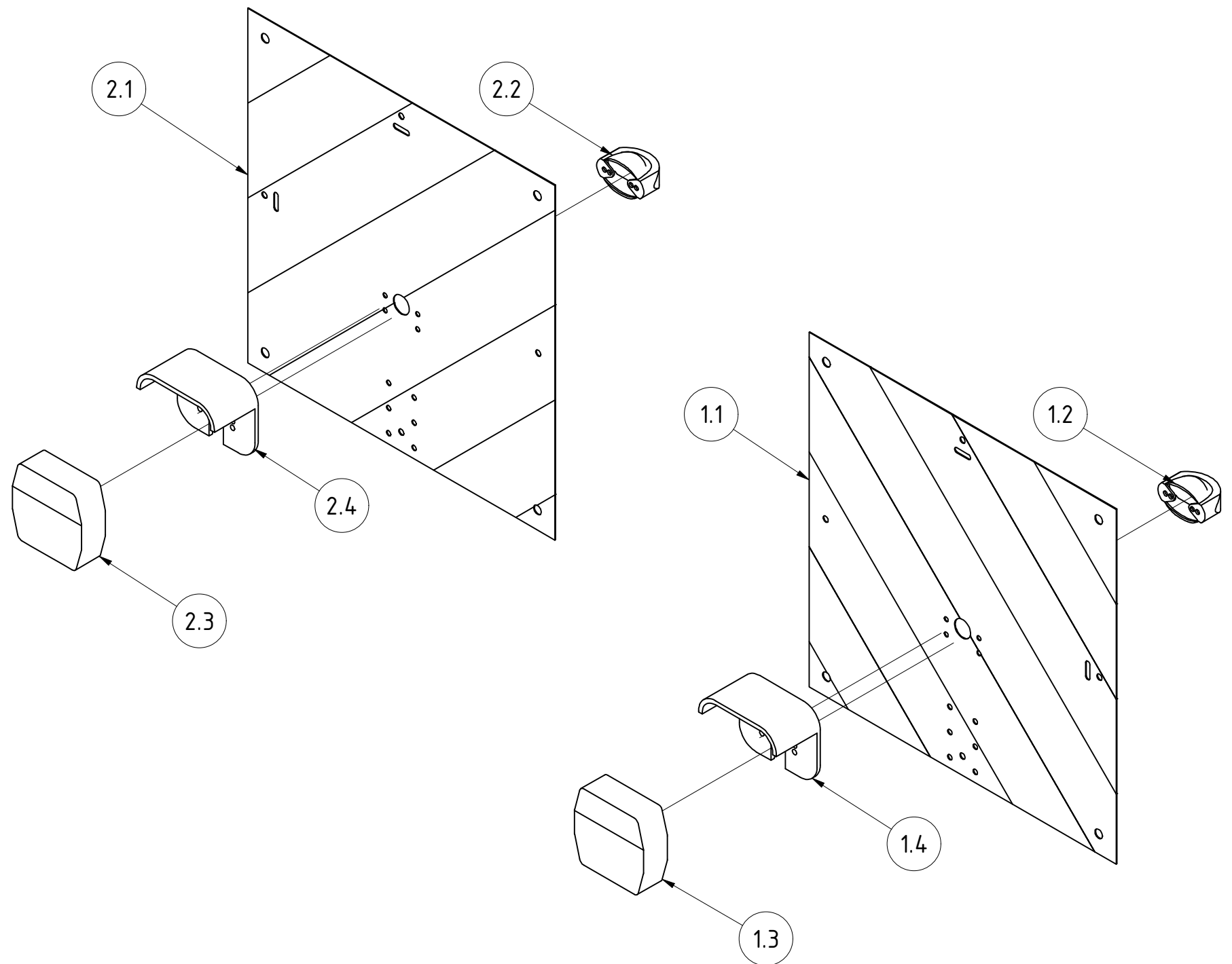

LED Beleuchtung Kerner 6							
				Revision	Konstrukteur	Datum	
066445				ternst	20.11.2019		
Teilenummer				Konstrukteur	Datum		



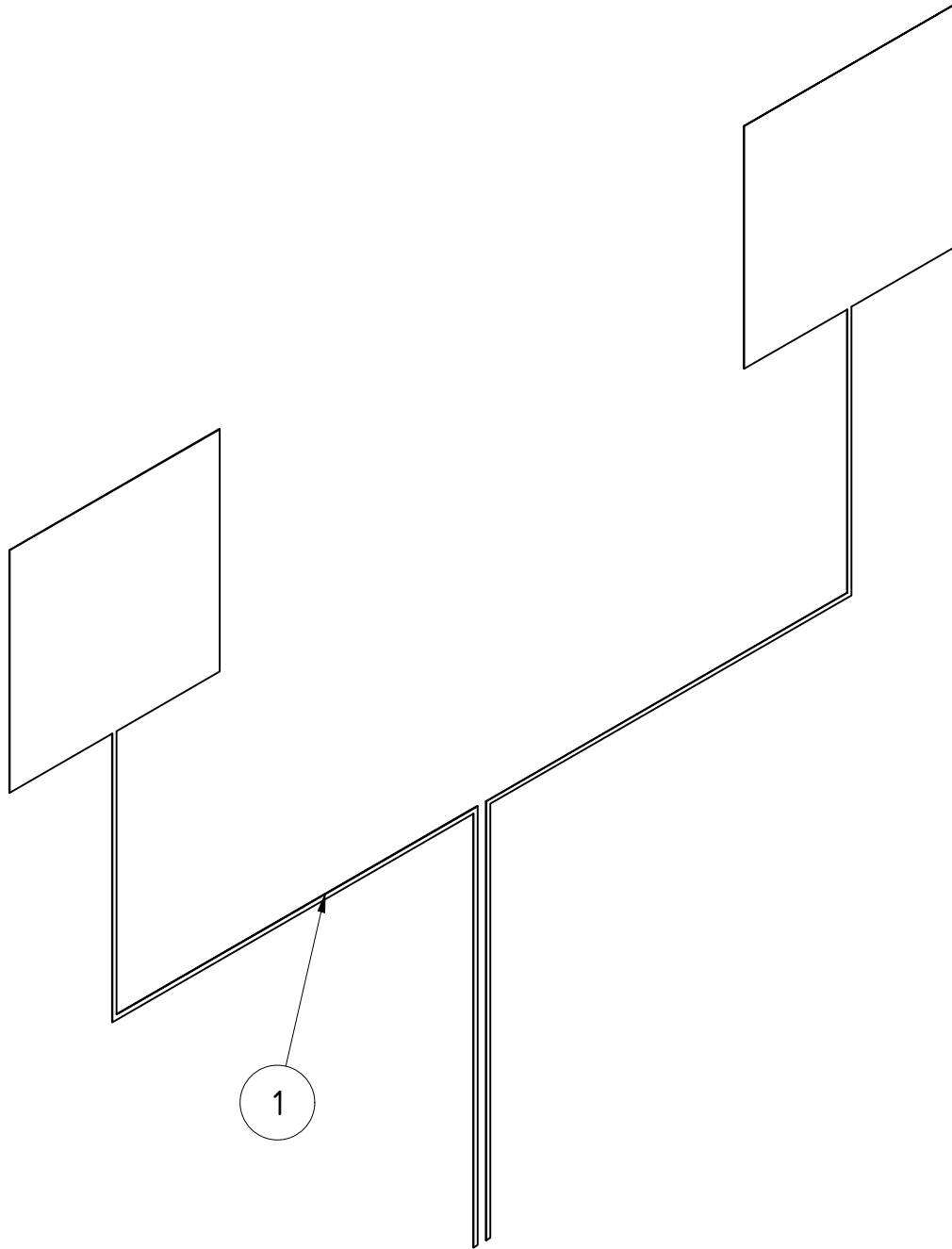

Kabelsatz inkl. Stecker und 1,7m Schutzschlauch

TEILELISTE				Revision	Konstrukteur	Datum
OBJEKT	MENGE	BAUTEILNUMMER	BESCHREIBUNG			
1	1	065671	LED Kabelsatz KERNER HK2			
LED Kabelsatz KERNER HK2						
065671					ternst	21.11.2019
Teilenummer					Konstrukteur	Datum



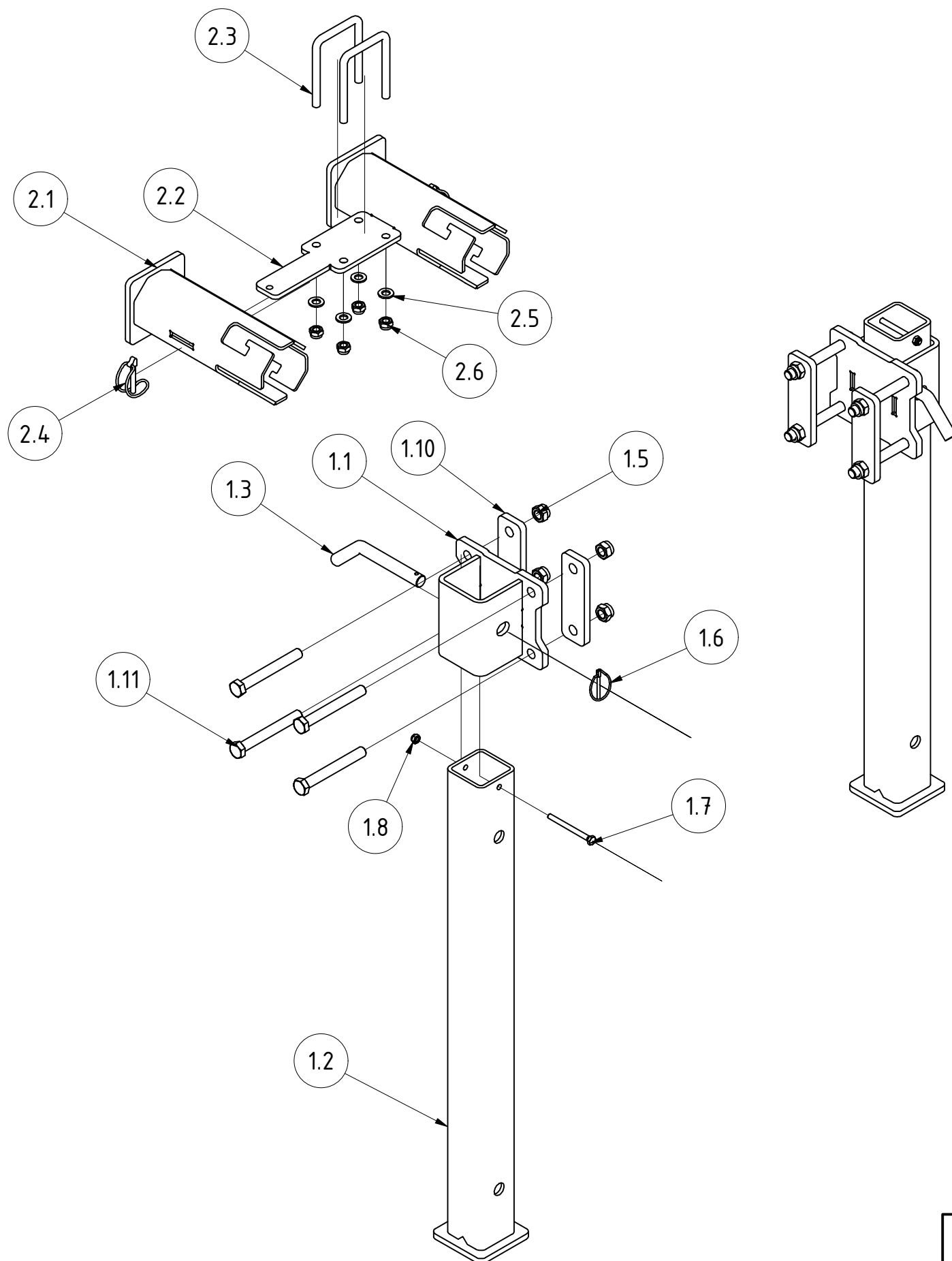

TEILELISTE			
OBJEKT	MENGE	BAUTEILNUMMER	BESCHREIBUNG
1	2	067323	Abstellstütze vorne Helix H
1.1	1	061358	Halter Abstellstütze vorne Helix
1.2	1	061369	Abstellstütze vorne Helix
1.3	1	066841	Stecker Abstellstützen
1.5	4	DIN 985 - M16	Sechskantmutter
1.6	1	001549	Klappstecker_5
1.7	1	DIN 933 - M8 x 90	Sechskantschraube
1.8	1	DIN 985 - M8	Sechskantmutter
1.10	2	065933	Gegenplatte für Rohr 100x100
1.11	4	DIN 931-1 - M16 x 130	Sechskantschraube
2	1	067669	Abstellfüße hinten kplt GCW/ESW
2.1	2	067654	Abstellfuß Helix GCW/ESW
2.2	1	067668	Halteblech Abstellfüße Helix GCW/ESW
2.3	2	009067	Bügelschraube M12-81-115
2.4	2	013549	Rohrklappstecker Ø8x50
2.5	4	DIN 125 - A 13	Unterlegscheibe
2.6	4	DIN 985 - M12	Sechskantmutter

Satz Abstellstützen Helix H GCE/ESW					
			Revision	Konstrukteur	Datum
068240				ternst	07.05.2020
Teilenummer				Konstrukteur	Datum
			KERNER		

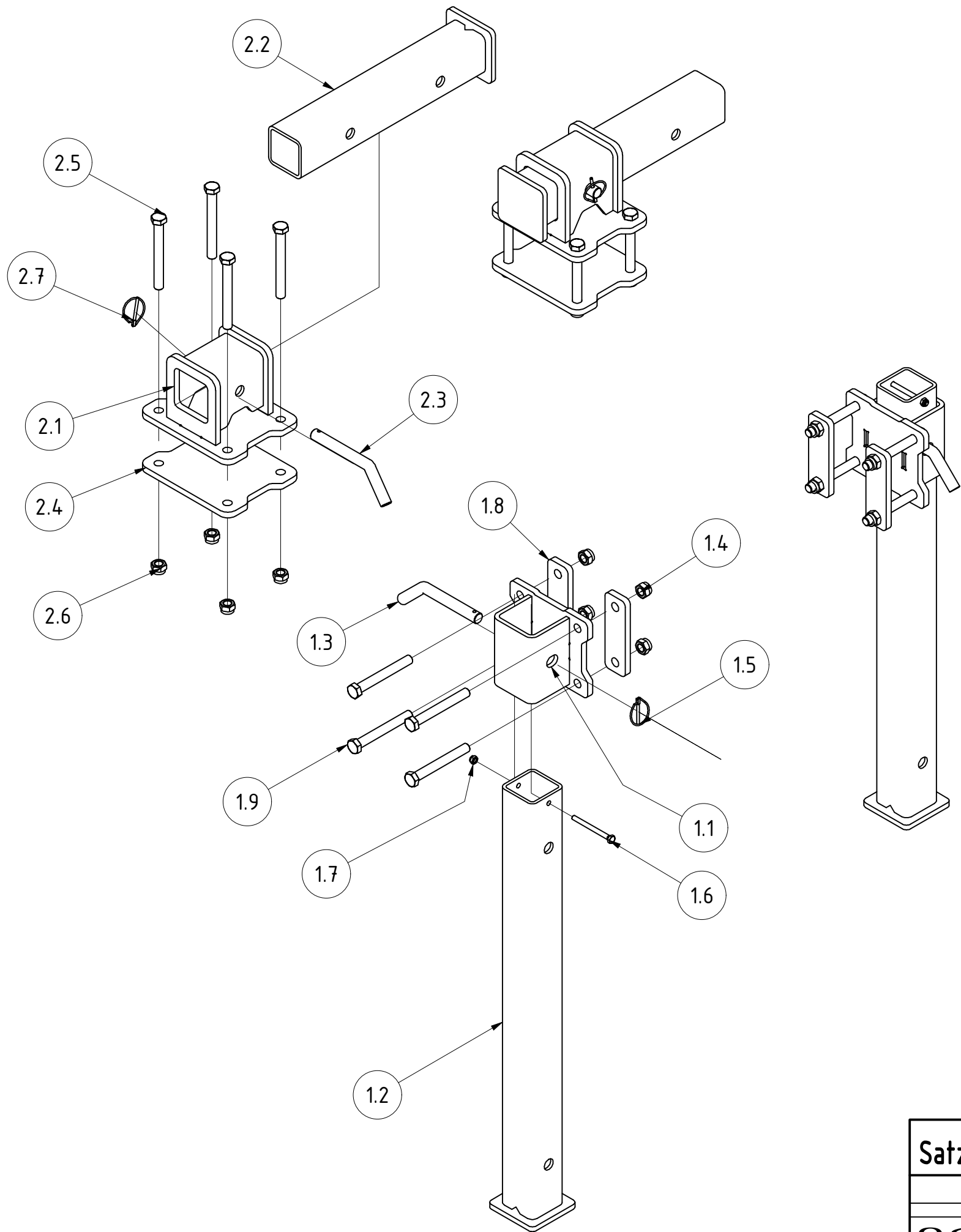

TEILELISTE			
OBJEKT	MENGE	BAUTEILNUMMER	BESCHREIBUNG
1	2	067323	Abstellstütze vorne Helix H
1.1	1	061358	Halter Abstellstütze vorne Helix
1.2	1	061369	Abstellstütze vorne Helix
1.3	1	066841	Stecker Abstellstützen
1.4	4	DIN 985 - M16	Sechskantmutter
1.5	1	001549	Klappstecker_5
1.6	1	DIN 933 - M8 x 90	Sechskantschraube
1.7	1	DIN 985 - M8	Sechskantmutter
1.8	2	065933	Gegenplatte für Rohr 100x100
1.9	4	DIN 931-1 - M16 x 130	Sechskantschraube
2	2	067386	Abstellstütze hinten V2 Helix H
2.1	1	067383	Halter Abstellstütze hinten Helix H
2.2	1	067384	Abstellstütze hinten Helix
2.3	1	066841	Stecker Abstellstützen
2.4	1	067387	Gegenplatte Verstellung Abstellstützen hinten Helix H
2.5	4	DIN 961 - M16 x 140	Sechskantschraube
2.6	4	DIN 985 - M16	Sechskantmutter
2.7	1	001549	Klappstecker_5

Satz Abstellstützen Helix H CW/DSW/RSW					
			Revision	Konstrukteur	Datum
068407			ternst	07.05.2020	
Teilenummer			Konstrukteur	Datum	
					KERNER

Kerner Maschinenbau GmbH · Gewerbestraße 3 · 89344 Aislingen
Telefon 0 90 75/95 21-0 · Telefax 0 90 75/95 21-20

www.kerner-maschinenbau.de

 **KERNER**